



ESTADO DE ALAGOAS
COMPANHIA DE SANEAMENTO DE ALAGOAS
Rua Barão de Atalaia 200, Centro – Maceió - AL-CEP: 57020-510
Fone: (82)3315-3055 - Fax: (82)3315-3085

OFÍCIO Nº 143/2015.

Maceió, 12 de março de 2015.

Exmo. Sr
Dr. OTÁVIO LESSA DE GERALDO SANTOS
DD. Presidente do Tribunal de Contas do Estado.
Nesta

Senhor Presidente,

Pelo presente, atendendo determinação constante da Lei Estadual nº 4.843/86, estamos enviando a V. Ex.^a para o registro da Ata de Sistema de Registro de Preços nº 01/2015 celebrado entre a CASAL e a EMPRESA SANEMARK – COMÉRCIO DE MATERIAIS HIDRÁULICOS LTDA., que tem como objeto a aquisição de material hidráulico, o Lote 01 – conexões em pvc e Lote 03 – conexões em ferro fundido; e registro da Ata de Sistema de Registro de Preços nº 02/2015 celebrado entre a CASAL e a EMPRESA HIDROPLAST INDÚSTRIA E COMÉRCIO LTDA., que tem como objeto a aquisição de material hidráulico, o Lote 02 – tubos em pvc.

A Súmula das Atas de SRP em epígrafe foi publicada no Diário Oficial do Estado em edição de 27 de fevereiro de 2015.

Outrossim, remetemos em anexo, todo o dossiê que integra o Protocolo nº 7236/2014 – C. I. Nº 05/2014 – SUPALM - Fls. 01 a 473.

Atenciosamente,

Eng.º WILDE CLÉCIO FALCÃO DE ALENCAR
Diretor Presidente

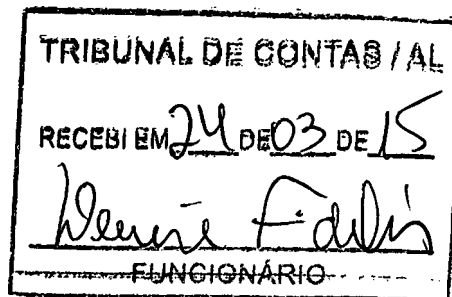



CASA
Fls. *[Handwritten Signature]*

PE SRP - 05/14 114



COMUNICAÇÃO INTERNA - C. I.	Nº da C.I: 05/2014 PROT. 7236/2014
------------------------------------	--

Origem: SUPALM	Destino: GESUP	Data de emissão: 05/06/2014
-----------------------	-----------------------	------------------------------------

Sr. Gerente,

A fim de repor o estoque para atender às demandas das Unidades de Serviços e Negócios durante os doze meses seguintes, tendo em vista que o prazo exequível dos atuais RP 02 e RP 03/ 2013 estão-se findando no mês Jun/2014, esta Supervisão solicita a aquisição dos materiais hidráulicos através de Sistema de Registro de Preço ATA, separados em lotes conforme descrição abaixo:

- 1º Lote – Conexões de PVC - Solicitação de Compras 15117
- 2º Lote – Tubos de PVC – Solicitação de Compras 15109
- 3º Lote – Conexões em Ferro Fundido – Solicitação de Compras 15118

Segues anexos o TERMO DE REFERÊNCIA e as propostas.

Atenciosamente,

[Handwritten Signature]
Climério Praxedes Leal
Supervisor de Almoxarifado

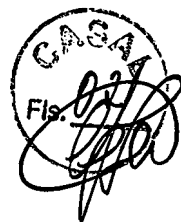

ESTADO DE ALAGOAS
COMPANHIA DE SANEAMENTO DE ALAGOAS

TERMO DE REFERÊNCIA

1.0 OBJETO

1.1 Aquisições através de Sistema de Registro de Preço (SRP) de Materiais Hidráulicos com PVC de diversos diâmetros, especificado conforme planilhas de lotes indicadas no item 5.0.

2.0 JUSTIFICATIVA

2.1 Materiais destinados a reposição de estoque a serem direcionados as unidades de serviço e negócios da CASAL para a manutenção do sistema de abastecimento de água nas cidades operadas pela CASAL para o período de 12 meses.

3.0 DAS DISPOSIÇÕES ESPECIAIS

3.1 Aplicações: Na rede de distribuição de água e esgoto da casal, conforme especificações dos matérias da planilha do Item 5.0

4.0 CONDIÇÕES DE ACEITAÇÃO DOS PRODUTOS

4.1 Os Tubos e conexões a serem fornecidos deverão ser novos, com data de fabricação de no máximo 12 (doze) meses a contar da data de assinatura do contrato, apropriados para aplicação a que se destina e que atendam as normas técnicas da ABNT.

5.0 DETALHAMENTOS DAS ESPECIFICAÇÕES, QUANTIDADE, VALOR GLOBAL ESTIMADO PARA CADA LOTE.

Preços médio de três propostas fornecidas

LOTE 01 – Conexões em PVC

ITEM	QUANT.	DESCRIÇÃO	VALOR MÉDIO	VALOR TOTAL
1	1500	ABRAÇADEIRA PEAD P/ PVC DN 50MM X 3/4"	R\$ 9,32	R\$ 13.980,00
2	1000	ADAPTADOR PEAD 20MM X 3/4"	R\$ 2,56	R\$ 2.561,33
3	150	ADAPTADOR PVC /F°F° JE DN 75MM C/ ANEL	R\$ 13,98	R\$ 2.097,00
4	30000	ADAPTADOR PVC SR 25MM X 3/4"	R\$ 0,58	R\$ 17.500,00
5	200	ADAPTADOR PVC SR 60MM X 2"	R\$ 10,48	R\$ 2.096,67
6	10000	ADESIVO P/ TUBO PVC 75GR	R\$ 7,22	R\$ 72.213,33



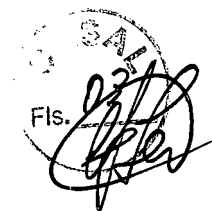

ESTADO DE ALAGOAS
COMPANHIA DE SANEAMENTO DE ALAGOAS

7	100	ANEL DE BORR. P/ LUVA F°F° 150MM	R\$ 17,47	R\$ 1.747,33
8	200	ANEL DE BORR. P/ LUVA F°F° 75MM	R\$ 8,04	R\$ 1.607,87
9	300	ANEL DE BORR. P/ LUVA PVC 60MM	R\$ 1,75	R\$ 524,00
10	100	ANEL DE BORR. P/ LUVA PVC DEFOFO 100MM	R\$ 4,43	R\$ 442,53
11	50	ANEL DE BORR. P/ LUVA PVC DEFOFO 150MM	R\$ 6,70	R\$ 334,92
12	50	ANEL DE BORR. P/ LUVA PVC DEFOFO 200MM	R\$ 10,78	R\$ 538,75
13	10000	BUCHA DE REDUÇÃO PVC SOLD. 25MM X 20MM	R\$ 0,93	R\$ 9.320,00
14	10000	BUCHA DE REDUÇÃO PVC SOLD. 32MM X 25MM	R\$ 1,40	R\$ 13.980,00
15	200	BUCHA DE REDUÇÃO PVC SOLD. 40MM X 25MM	R\$ 5,82	R\$ 1.164,67
16	200	BUCHA DE REDUÇÃO PVC SOLD. 50MM X 32MM	R\$ 7,22	R\$ 1.444,27
17	200	BUCHA DE REDUÇÃO PVC SOLD. 60MM X 50MM	R\$ 8,15	R\$ 1.630,67
18	100	BUJAO PVC ROSC. 1/2"	R\$ 0,93	R\$ 93,20
19	200	BUJAO PVC ROSC. 3/4"	R\$ 1,75	R\$ 349,33
20	100	BUJAO PVC ROSC. 1"	R\$ 2,91	R\$ 291,33
21	10	CAP DE PVC JE DN 100MM PBA C/ ANEL	R\$ 58,25	R\$ 582,50
22	10	CAP DE PVC JE DN 140MM PBA C/ ANEL	R\$ 256,29	R\$ 2.562,93
23	120	CAP DE PVC JE DN 50MM PBA C/ ANEL	R\$ 13,98	R\$ 1.677,60
24	50	CAP DE PVC JE DN 75MM PBA C/ ANEL	R\$ 25,63	R\$ 1.281,50
25	8000	CAP PVC SOLDAVEL 20MM	R\$ 1,40	R\$ 11.184,00
26	8000	CAP PVC SOLDAVEL 25MM	R\$ 2,10	R\$ 16.762,67
27	50	CRUZETA PVC PBA BBBB DN 50MM JE C/ ANEL	R\$ 48,93	R\$ 2.446,50
28	10	CRUZETA PVC PBA BBBB DN 75MM JE C/ ANEL	R\$ 93,20	R\$ 931,97
29	80	CURVA PVC COLETOR ESG. 100MM X 90° C/ ANEL	R\$ 39,61	R\$ 3.168,80
30	30	CURVA PVC COLETOR ESG. 150MM X 90° C/ ANEL	R\$ 118,83	R\$ 3.564,80
31	10	CURVA PVC COLETOR ESG. 200MM X 90° C/ ANEL	R\$ 241,15	R\$ 2.411,47
32	80	CURVA PVC PBA PB JE 75MM X 90° C/ ANEL	R\$ 64,07	R\$ 5.125,87
33	10	CURVA PVC PBA PB JE 100MM X 45° C/ ANEL	R\$ 131,06	R\$ 1.310,60
34	30	CURVA PVC PBA PB JE 100MM X 90° C/ ANEL	R\$ 174,75	R\$ 5.242,40
35	5	CURVA PVC PBA PB JE 125MM X 90° C/ ANEL	R\$ 495,11	R\$ 2.475,55
36	3	CURVA PVC PBA PB JE 140MM X 45° C/ ANEL	R\$ 495,11	R\$ 1.485,33
37	10	CURVA PVC PBA PB JE 140MM X 90° C/ ANEL	R\$ 495,11	R\$ 4.951,10



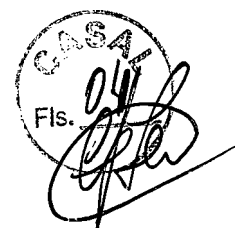

ESTADO DE ALAGOAS
COMPANHIA DE SANEAMENTO DE ALAGOAS

38	50	CURVA PVC PBA PB JE 50MM X 45° C/ ANEL	R\$ 27,96	R\$ 1.398,00
39	100	CURVA PVC PBA PB JE 50MM X 90° C/ ANEL	R\$ 30,29	R\$ 3.029,00
40	20	CURVA PVC PBA PB JE 75MM X 45° C/ ANEL	R\$ 64,07	R\$ 1.281,47
41	1500	FITA, TEFLON 18 X 25MM	R\$ 6,99	R\$ 10.485,00
42	30	JOELHO PVC ESG. 100MM X 90°	R\$ 4,43	R\$ 132,76
43	15000	JOELHO PVC SOLD. 20MM X 90°	R\$ 1,05	R\$ 15.740,00
44	20000	JOELHO PVC SOLD. 25MM X 90°	R\$ 1,40	R\$ 27.960,00
45	500	JOELHO PVC SOLD. 50MM X 90°	R\$ 13,98	R\$ 6.990,00
46	500	JOELHO PVC SOLD. 60MM X 90°	R\$ 13,98	R\$ 6.990,00
47	12000	JOELHO PVC SR 25MM X 3/4" 90°	R\$ 4,08	R\$ 48.920,00
48	1000	JOELHO PVC SR 32MM X 1" 90°	R\$ 6,76	R\$ 6.755,33
49	500	LUVA DE CORRER PVC PBA JE 100MM C/ ANEL	R\$ 69,90	R\$ 34.948,33
50	60	LUVA DE CORRER PVC PBA JE 125MM C/ ANEL	R\$ 130,48	R\$ 7.828,60
51	100	LUVA DE CORRER PVC PBA JE 140MM C/ ANEL	R\$ 139,80	R\$ 13.979,67
52	100	LUVA DE CORRER PVC PBA JE 180MM C/ ANEL	R\$ 203,87	R\$ 20.387,00
53	1000	LUVA DE CORRER PVC PBA JE 50MM C/ ANEL	R\$ 20,39	R\$ 20.386,67
54	600	LUVA DE CORRER PVC PBA JE 75MM C/ ANEL	R\$ 34,95	R\$ 20.970,00
55	500	LUVA DE CORRER PVC DEFOFO JE 100MM C/ ANEL	R\$ 69,90	R\$ 34.948,33
56	500	LUVA DE CORRER PVC DEFOFO JE 150MM C/ ANEL	R\$ 130,48	R\$ 65.238,33
57	300	LUVA DE CORRER PVC DEFOFO JE 200MM C/ ANEL	R\$ 203,87	R\$ 61.161,00
58	80	LUVA DE CORRER PVC DEFOFO JE 250MM C/ ANEL	R\$ 582,48	R\$ 46.598,67
59	20	LUVA DE CORRER PVC DEFOFO JE 300MM C/ ANEL	R\$ 838,78	R\$ 16.775,53
60	150	LUVA DE CORRER COL. ESG. BB JE 100MM C/ ANEL	R\$ 18,64	R\$ 2.796,00
61	70	LUVA DE CORRER COL. ESG. BB JE 150MM C/ ANEL	R\$ 27,96	R\$ 1.957,20
62	500	LUVA PVC ROSC. 3/4"	R\$ 3,49	R\$ 1.746,67
63	7000	LUVA DE PVC SOLD. 20MM	R\$ 0,58	R\$ 4.083,33
64	20000	LUVA DE PVC SOLD. 25MM	R\$ 0,93	R\$ 18.640,00
65	500	LUVA DE PVC SOLD. 60MM	R\$ 19,80	R\$ 9.901,67
66	3000	LUVA PVC SR 20MM X 1/2"	R\$ 5,24	R\$ 15.730,00
67	500	LUVA PVC SR 25MM X 1/2"	R\$ 5,59	R\$ 2.796,00





ESTADO DE ALAGOAS
COMPANHIA DE SANEAMENTO DE ALAGOAS

68	17000	LUVA PVC SR 25MM X 3/4"	R\$ 7,57	R\$ 128.746,67
69	13000	LUVA PVC SR 32MM X 1"	R\$ 10,48	R\$ 136.283,33
70	400	LUVA PVC SR 60MM X 2"	R\$ 19,80	R\$ 7.921,33
71	200	NIPLE PVC DUPLO ROSQUEADO C/ 1"	R\$ 2,74	R\$ 547,80
72	200	NIPLE PVC DUPLO ROSQUEADO C/ 1/2"	R\$ 0,67	R\$ 133,03
73	500	NIPLE PVC DUPLO ROSC. 3/4"	R\$ 1,01	R\$ 506,90
74	80	REDUÇÃO PVC PB JE 100MM X 75MM C/ ANEL	R\$ 32,62	R\$ 2.609,60
75	100	REDUÇÃO PVC PB JE 75MM X 50MM C/ ANEL	R\$ 23,30	R\$ 2.330,00
76	1000	REGISTRO DE GAVETA PVC SOLD. 25MM	R\$ 13,98	R\$ 13.980,00
77	1500	TE PVC SOLD 20MM	R\$ 0,84	R\$ 1.259,20
78	1500	TE PVC SOLD 25MM	R\$ 0,93	R\$ 1.398,00
79	1000	TE PVC SOLD 32MM	R\$ 4,02	R\$ 4.019,67
80	300	TE PVC SOLD 40MM	R\$ 8,47	R\$ 2.540,94
81	300	TE PVC SOLD 50MM	R\$ 12,17	R\$ 3.651,90
82	150	TE PVC SOLD 60MM	R\$ 42,41	R\$ 6.360,90
83	50	TE PVC SR 20MM X 1/2"	R\$ 2,76	R\$ 138,02
84	50	TE PVC SR 25MM X 3/4"	R\$ 3,44	R\$ 171,82
85	150	TEE DE PVC BBB DN 50MM C/ ANEL	R\$ 34,95	R\$ 5.242,50
86	150	TEE DE PVC BBB DN 75MM C/ ANEL	R\$ 52,42	R\$ 7.863,50
87	6	TE PVC PBB JE DN 100 X 75MM C/ ANEL	R\$ 118,83	R\$ 712,96
88	60	TEE DE PVC ESG. BBB JE DN 100MM C/ ANEL	R\$ 87,37	R\$ 5.242,40
89	50	TEE DE PVC ESG. BBB JE DN 150MM C/ ANEL	R\$ 101,35	R\$ 5.067,67
90	400	TORNEIRA DE VAZAR PEAD DE 3/4"	R\$ 9,32	R\$ 3.728,00
91	17000	TUBO DE PVC 1/2" 20MM AZUL MTS	R\$ 4,08	R\$ 69.303,33
				R\$ 1.151.396,81

LOTE 02 – Tubos em PVC

ITEM	QUANT.	DESCRIÇÃO	VALOR MÉDIO	VALOR TOTAL
1	400	TUBO DE PVC COLETOR ESGOTO 100MM C/ ANEL	R\$ 90,37	R\$ 36.147,53
2	300	TUBO DE PVC COLETOR ESGOTO 150MM C/ ANEL	R\$ 184,27	R\$ 55.282,49

GEPLAN-047-C





ESTADO DE ALAGOAS
COMPANHIA DE SANEAMENTO DE ALAGOAS

3	400	TUBO PVC DEFOFO 100MM C/ ANEL	R\$ 197,79	R\$ 79.115,87
4	400	TUBO PVC DEFOFO 150MM C/ ANEL	R\$ 399,30	R\$ 159.719,61
5	200	TUBO PVC DEFOFO 200MM C/ ANEL	R\$ 681,88	R\$ 136.375,99
6	80	TUBO PVC DEFOFO 250MM C/ ANEL	R\$ 1.041,82	R\$ 83.345,28
7	800	TUBO PVC PBA DN 100 DE 110MM C/ ANEL CL 15	R\$ 203,89	R\$ 163.114,67
8	100	TUBO PVC PBA DN 140 DE 160MM C/ ANEL CL 15	R\$ 617,44	R\$ 61.744,00
9	50	TUBO PVC PBA DN 180 DE 200MM C/ ANEL CL 15	R\$ 1.096,65	R\$ 54.832,50
10	15000	TUBO PVC PBA DN 50 DE 60MM C/ ANEL CL 15	R\$ 65,66	R\$ 984.900,00
11	2000	TUBO PVC PBA DN 75 DE 85MM C/ ANEL CL 15	R\$ 124,41	R\$ 248.820,00
12	10000	TUBO DE PVC SOLD. 20MM	R\$ 9,79	R\$ 97.916,67
13	15000	TUBO DE PVC SOLD. 25MM	R\$ 13,71	R\$ 205.615,00
14	3000	TUBO DE PVC SOLD. 32MM	R\$ 21,54	R\$ 64.629,00
15	2500	TUBO DE PVC SOLD. 40MM	R\$ 31,33	R\$ 78.328,33
16	5000	TUBO DE PVC SOLD. 50MM	R\$ 47,00	R\$ 234.993,33
17	3000	TUBO DE PVC SOLD. 60MM	R\$ 58,75	R\$ 176.250,00
				R\$ 2.921.130,27

LOTE 03 – Conexões em Ferro Fundido

ITEM	QUANT.	DESCRIÇÃO	VALOR MÉDIO	VALOR TOTAL
1	1500	ABRAÇADEIRA F°F° P/ FE 150MM X 3/4"	R\$ 70,36	R\$ 105.532,50
2	1500	ABRAÇADEIRA F°F° P/ FE 100MM X 3/4"	R\$ 47,19	R\$ 70.786,25
3	1000	ABRAÇADEIRA F°F° P/ FE 200MM X 3/4"	R\$ 90,09	R\$ 90.089,17
4	400	ABRAÇADEIRA F°F° P/ FE 250MM X 3/4"	R\$ 113,25	R\$ 45.301,33
5	150	ABRAÇADEIRA F°F° P/ FE 300MM X 3/4"	R\$ 139,00	R\$ 20.849,25
6	100	ABRAÇADEIRA F°F° P/ FE 350MM X 3/4"	R\$ 171,60	R\$ 17.159,67
7	40	ABRAÇADEIRA F°F° P/ FE 400MM X 3/4"	R\$ 210,21	R\$ 8.408,37
8	1000	ABRAÇADEIRA F°F° P/ FE 50MM X 3/4"	R\$ 34,32	R\$ 34.320,00
9	1000	ABRAÇADEIRA F°F° P/ FE 60MM X 3/4"	R\$ 34,32	R\$ 34.320,00
10	1000	ABRAÇADEIRA F°F° P/ FE 75MM X 3/4"	R\$ 40,32	R\$ 40.324,17
11	800	ABRAÇADEIRA F°F° P/ PVC 110MM X 3/4"	R\$ 47,19	R\$ 37.752,67



ESTADO DE ALAGOAS
COMPANHIA DE SANEAMENTO DE ALAGOAS

12	50	ABRAÇADEIRA FºFº P/ PVC 160MM X 3/4"	R\$ 70,36	R\$ 3.517,75
13	30	ABRAÇADEIRA FºFº P/ PVC 200MM X 3/4"	R\$ 90,09	R\$ 2.702,68
14	5	ABRAÇADEIRA FºFº P/ PVC 250MM X 3/4"	R\$ 113,25	R\$ 566,27
15	1000	ABRAÇADEIRA FºFº P/ PVC 60MM X 3/4"	R\$ 34,32	R\$ 34.320,00
16	500	ABRAÇADEIRA FºFº P/ PVC 85MM X 3/4"	R\$ 40,32	R\$ 20.162,08
17	5	ADAPTADOR FºFº P/ PVC PBA 250MM	R\$ 396,39	R\$ 1.981,96
18	5	ADAPTADOR FºFº P/ PVC PBA 300MM	R\$ 580,86	R\$ 2.904,30
19	5	CAP FºFº JE 150MM C/ ANEL	R\$ 196,48	R\$ 982,40
20	10	CAP FºFº JE 75MM C/ ANEL	R\$ 74,64	R\$ 746,44
21	4	CURVA DE FºFº 350MM JE BB 45º C/ ANEL	R\$ 1.953,65	R\$ 7.814,58
22	20	CURVA DE FºFº 150MM JE BB 45º C/ ANEL	R\$ 324,32	R\$ 6.486,43
23	25	CURVA DE FºFº 150MM JE BB 90º C/ ANEL	R\$ 372,37	R\$ 9.309,21
24	20	CURVA DE FºFº 200MM JE BB 45º C/ ANEL	R\$ 460,74	R\$ 9.214,85
25	6	CURVA DE FºFº 250MM JE BB 90º C/ ANEL	R\$ 932,63	R\$ 5.595,81
26	15	CURVA DE FºFº 200MM JE BB 90º C/ ANEL	R\$ 602,31	R\$ 9.034,63
27	600	LUVA DE CORRER FEFO BB JE 150MM	R\$ 311,02	R\$ 186.613,75
28	400	LUVA DE CORRER FEFO BB JE 200MM	R\$ 439,72	R\$ 175.888,50
29	250	LUVA DE CORRER FEFO BB JE 250MM	R\$ 630,62	R\$ 157.656,04
30	150	LUVA DE CORRER FºFº BB JE 300MM	R\$ 1.038,17	R\$ 155.725,25
31	100	LUVA DE CORRER FºFº BB JE 350MM	R\$ 1.151,42	R\$ 115.142,17
32	50	LUVA DE CORRER FºFº BB JE 400MM	R\$ 1.430,27	R\$ 71.513,54
33	30	LUVA DE CORRER FºFº BB JE 50MM	R\$ 132,13	R\$ 3.963,95
34	700	LUVA DE CORRER FºFº BB JE 60MM	R\$ 132,13	R\$ 92.492,17
35	1500	LUVA DE CORRER FºFº BB JE 75MM	R\$ 159,59	R\$ 239.377,50
36	3	REDUÇÃO FºFº PB JE 200MM X 150MM	R\$ 344,91	R\$ 1.034,74
37	3	REDUÇÃO FºFº PB JE 200MM X 100MM P/ PVC	R\$ 344,91	R\$ 1.034,74
38	3	REDUÇÃO FºFº PB JE 250MM X 200MM P/ PVC	R\$ 566,27	R\$ 1.698,82
39	80	REGISTRO DE GAVETA FºFº JE / FºFº 100MM	R\$ 887,16	R\$ 70.972,93
40	100	REGISTRO DE GAVETA FºFº JE / FºFº 150MM	R\$ 1.475,74	R\$ 147.574,33
41	80	REGISTRO DE GAVETA FºFº JE / FºFº 200MM	R\$ 2.767,02	R\$ 221.361,53
42	15	REGISTRO DE GAVETA FºFº JE / FºFº 250MM	R\$ 4.054,01	R\$ 60.810,09
43	100	REGISTRO DE GAVETA FºFº JE / FºFº 100MM FLANGE	R\$ 900,89	R\$ 90.089,17
44	100	REGISTRO DE GAVETA FºFº JE / FºFº 150MM FLANGE	R\$ 1.492,90	R\$ 149.290,33





ESTADO DE ALAGOAS
COMPANHIA DE SANEAMENTO DE ALAGOAS

45	80	REGISTRO DE GAVETA FºFº JE / FºFº 200MM FLANGE	R\$ 2.767,02	R\$ 221.361,53
46	80	REGISTRO DE GAVETA FºFº JE / FºFº 250MM FLANGE	R\$ 4.054,01	R\$ 324.320,47
47	60	REGISTRO DE GAVETA FºFº JE / FºFº 75MM FLANGE	R\$ 836,54	R\$ 50.192,45
48	250	REGISTRO DE GAVETA FºFº JE / PVC 50MM	R\$ 471,90	R\$ 117.973,75
49	200	REGISTRO DE GAVETA FºFº JE / PVC 75MM	R\$ 922,34	R\$ 184.468,17
50	120	REGISTRO DE GAVETA FºFº JE / PVC 100MM	R\$ 1.029,59	R\$ 123.550,80
51	50	REGISTRO DE GAVETA FºFº JE / PVC 140MM	R\$ 1.480,03	R\$ 74.001,63
52	15	REGISTRO DE GAVETA FºFº JE / PVC 200MM	R\$ 2.767,02	R\$ 41.505,29
				R\$ 3.699.796,36

6.0 PRAZO DE ENTREGA

6.1 Programação de entrega: O prazo de entrega do material, será de, no máximo, 30 (trinta) dias corridos, contados a partir da data do recebimento da Autorização de Fornecimento.

7.0 GARANTIA

7.1 Reparar, corrigir, remover no todo ou em partes os tubos em que se verificar danos em decorrência do transporte, bem como, providenciar a substituição dos mesmos, sem ÔNUS para a CASAL no prazo máximo de 15 dias, a contar da data da notificação que lhe for entregue oficialmente.

8.0 Local DE ENTREGA

8.1 Os materiais hidráulicos deverão ser entregues na CASAL em seu almoxarifado, localizado à Av. José Maria dos Santos, S/N, bairro Pinheiro, Maceió – AL, CEP 57057-370

9.0. PAGAMENTO

9.1º O pagamento deverá ser efetuado 30 (trinta) dias após a apresentação da Nota Fiscal devidamente atestada pelo fiscal do contrato de serviços



ESTADO DE ALAGOAS
COMPANHIA DE SANEAMENTO DE ALAGOAS

10.0 DA FISCALIZAÇÃO E GERENCIAMENTO

10.1º A gestão e a fiscalização do contrato ficarão sobre a responsabilidade do Supervisor de Almoarifado Sr. Climério Praxedes Leal, Mat. 1634

11.0 PRAZO DE VIGÊNCIA

11.1 O contrato a ser celebrado terá o prazo de 12 (doze) meses contados a partir da data de assinatura do contrato.

Climério Praxedes Leal
Supervisor de Almoarifado
GESUP / SUPALM / CASAL
Mat. 1634

A SANCHEZ



CNPJ: 15.434.921/0001-56

INSC. EST.: 209.408.590/113

FONE: 14 3206-9405

FONE/FAX: 14 3206-9407

RUA DR. HENRIQUE AROUCHE TOLEDO, 2-20 JD. AMÉRICA Email: asanchez20092009@hotmail.com CEP. 17.017-320 BAURU SP.

COMERCIO E REPRESENTAÇÕES DE MATERIAIS PARA CONSTRUÇÃO, ENCANAMENTOS E SANEAMENTOS EM GERAL

DATA : 02/06/2014

CLIENTE : CASAL - COMPANHIA DE SANEAMENTO DE ALAGOAS

ORÇAMENTO

COND. PAG. : 30 DIAS

PRAZO ENTR.: ATÉ 30 DIAS

CONTATO : COMPRAS

LOCAL ENTR.: ALMOXARIFADO

VALIDADE: 12 MESES

GARANTIA : 12 MESES

ITEM	QUANT.	ESPECIFICAÇÕES DOS PRODUTOS	MARCA	PREÇO UNIT.	PREÇO TOTAL
1	1500	ABRAÇADEIRA PEAD P/ PVC DN 50MM X 3/4"	AMANCO	R\$ 8,00	R\$ 12.000,00
2	1000	ADAPTADOR PEAD 20MM X 3/4"	AMANCO	R\$ 2,20	R\$ 2.200,00
3	150	ADAPTADOR PVC /F°F° JE DN 75MM C/ ANEL	AMANCO	R\$ 12,00	R\$ 1.800,00
4	30000	ADAPTADOR PVC SR 25MM X 3/4"	AMANCO	R\$ 0,50	R\$ 15.000,00
5	200	ADAPTADOR PVC SR 60MM X 2"	AMANCO	R\$ 9,00	R\$ 1.800,00
6	25000	ADESIVO P/ TUBO PVC 75GR	AMANCO	R\$ 6,20	R\$ 155.000,00
7	500	ANEL DE BORR. P/ LUVA F°F° 150MM	AMANCO	R\$ 15,00	R\$ 7.500,00
8	1000	ANEL DE BORR. P/ LUVA F°F° 75MM	AMANCO	R\$ 6,90	R\$ 6.900,00
9	1000	ANEL DE BORR. P/ LUVA PVC 60MM	AMANCO	R\$ 1,50	R\$ 1.500,00
10	200	ANEL DE BORR. P/ LUVA PVC DEFOFO 100MM	AMANCO	R\$ 3,80	R\$ 760,00
11	200	ANEL DE BORR. P/ LUVA PVC DEFOFO 150MM	AMANCO	R\$ 5,75	R\$ 1.150,00
12	200	ANEL DE BORR. P/ LUVA PVC DEFOFO 200MM	AMANCO	R\$ 9,25	R\$ 1.850,00
13	20000	BUCHA DE REDUÇÃO PVC SOLD. 25MM X 20MM	AMANCO	R\$ 0,80	R\$ 16.000,00
14	20000	BUCHA DE REDUÇÃO PVC SOLD. 32MM X 25MM	AMANCO	R\$ 1,20	R\$ 24.000,00
15	500	BUCHA DE REDUÇÃO PVC SOLD. 40MM X 25MM	AMANCO	R\$ 5,00	R\$ 2.500,00
16	1000	BUCHA DE REDUÇÃO PVC SOLD. 50MM X 32MM	AMANCO	R\$ 6,20	R\$ 6.200,00
17	1000	BUCHA DE REDUÇÃO PVC SOLD. 60MM X 50MM	AMANCO	R\$ 7,00	R\$ 7.000,00
18	1000	BUJAO PVC ROSC. 1/2"	AMANCO	R\$ 0,80	R\$ 800,00
19	1000	BUJAO PVC ROSC. 3/4"	AMANCO	R\$ 1,50	R\$ 1.500,00
20	300	BUJAO PVC ROSC. 1"	AMANCO	R\$ 2,50	R\$ 750,00
21	50	CAP DE PVC JE DN 100MM PBA C/ ANEL	AMANCO	R\$ 50,00	R\$ 2.500,00
22	20	CAP DE PVC JE DN 140MM PBA C/ ANEL	AMANCO	R\$ 220,00	R\$ 4.400,00
23	250	CAP DE PVC JE DN 50MM PBA C/ ANEL	AMANCO	R\$ 12,00	R\$ 3.000,00
24	150	CAP DE PVC JE DN 75MM PBA C/ ANEL	AMANCO	R\$ 22,00	R\$ 3.300,00
25	15000	CAP PVC SOLDAVEL 20MM	AMANCO	R\$ 1,20	R\$ 18.000,00
26	15000	CAP PVC SOLDAVEL 25MM	AMANCO	R\$ 1,80	R\$ 27.000,00
27	100	CRUZETA PVC PBA BBBB DN 50MM JE C/ ANEL	AMANCO	R\$ 42,00	R\$ 4.200,00
28	10	CRUZETA PVC PBA BBBB DN 75MM JE C/ ANEL	AMANCO	R\$ 80,00	R\$ 800,00
29	200	CURVA PVC COLETOR ESG. 100MM X 90° C/ ANEL	AMANCO	R\$ 34,00	R\$ 6.800,00
30	100	CURVA PVC COLETOR ESG. 150MM X 90° C/ ANEL	AMANCO	R\$ 102,00	R\$ 10.200,00



31	30	CURVA PVC COLETOR ESG. 200MM X 90° C/ ANEL	AMANCO	R\$ 207,00	R\$ 6.210,00
32	200	CURVA PVC PBA PB JE 75MM X 90° C/ ANEL	AMANCO	R\$ 55,00	R\$ 11.000,00
33	20	CURVA PVC PBA PB JE 100MM X 45° C/ ANEL	AMANCO	R\$ 112,50	R\$ 2.250,00
34	100	CURVA PVC PBA PB JE 100MM X 90° C/ ANEL	AMANCO	R\$ 150,00	R\$ 15.000,00
35	5	CURVA PVC PBA PB JE 125MM X 90° C/ ANEL	AMANCO	R\$ 425,00	R\$ 2.125,00
36	5	CURVA PVC PBA PB JE 140MM X 45° C/ ANEL	AMANCO	R\$ 425,00	R\$ 2.125,00
37	20	CURVA PVC PBA PB JE 140MM X 90° C/ ANEL	AMANCO	R\$ 425,00	R\$ 8.500,00
38	150	CURVA PVC PBA PB JE 50MM X 45° C/ ANEL	AMANCO	R\$ 24,00	R\$ 3.600,00
39	200	CURVA PVC PBA PB JE 50MM X 90° C/ ANEL	AMANCO	R\$ 26,00	R\$ 5.200,00
40	50	CURVA PVC PBA PB JE 75MM X 45° C/ ANEL	AMANCO	R\$ 55,00	R\$ 2.750,00
41	3000	FITA TEFLON 18 X 25MM	AMANCO	R\$ 6,00	R\$ 18.000,00
42	30	JOELHO PVC ESG. 100MM X 90]	AMANCO	R\$ 3,80	R\$ 114,00
43	25000	JOELHO PVC SOLD. 20MM X 90°	AMANCO	R\$ 0,90	R\$ 22.500,00
44	40000	JOELHO PVC SOLD. 25MM X 90°	AMANCO	R\$ 1,20	R\$ 48.000,00
45	1000	JOELHO PVC SOLD. 50MM X 90°	AMANCO	R\$ 12,00	R\$ 12.000,00
46	1500	JOELHO PVC SOLD. 60MM X 90°	AMANCO	R\$ 12,00	R\$ 18.000,00
47	25000	JOELHO PVC SR 25MM X 3/4" 90°	AMANCO	R\$ 3,50	R\$ 87.500,00
48	2000	JOELHO PVC SR 32MM X 1" 90°	AMANCO	R\$ 5,80	R\$ 11.600,00
49	800	LUVA DE CORRER PVC PBA JE 100MM C/ ANEL	AMANCO	R\$ 60,00	R\$ 48.000,00
50	100	LUVA DE CORRER PVC PBA JE 125MM C/ ANEL	AMANCO	R\$ 112,00	R\$ 11.200,00
51	300	LUVA DE CORRER PVC PBA JE 140MM C/ ANEL	AMANCO	R\$ 120,00	R\$ 36.000,00
52	300	LUVA DE CORRER PVC PBA JE 180MM C/ ANEL	AMANCO	R\$ 175,00	R\$ 52.500,00
53	2000	LUVA DE CORRER PVC PBA JE 50MM C/ ANEL	AMANCO	R\$ 17,50	R\$ 35.000,00
54	1000	LUVA DE CORRER PVC PBA JE 75MM C/ ANEL	AMANCO	R\$ 30,00	R\$ 30.000,00
55	1000	LUVA DE CORRER PVC DEFOFO JE 100MM C/ ANEL	AMANCO	R\$ 60,00	R\$ 60.000,00
56	2500	LUVA DE CORRER PVC DEFOFO JE 150MM C/ ANEL	AMANCO	R\$ 112,00	R\$ 280.000,00
57	1000	LUVA DE CORRER PVC DEFOFO JE 200MM C/ ANEL	AMANCO	R\$ 175,00	R\$ 175.000,00
58	500	LUVA DE CORRER PVC DEFOFO JE 250MM C/ ANEL	AMANCO	R\$ 500,00	R\$ 250.000,00
59	50	LUVA DE CORRER PVC DEFOFO JE 300MM C/ ANEL	AMANCO	R\$ 720,00	R\$ 36.000,00
60	200	LUVA DE CORRER COL. ESG. BB JE 100MM C/ ANEL	AMANCO	R\$ 16,00	R\$ 3.200,00
61	100	LUVA DE CORRER COL. ESG. BB JE 150MM C/ ANEL	AMANCO	R\$ 24,00	R\$ 2.400,00
62	1000	LUVA PVC ROSC. 3/4"	AMANCO	R\$ 3,00	R\$ 3.000,00
63	10000	LUVA DE PVC SOLD. 20MM	AMANCO	R\$ 0,50	R\$ 5.000,00
64	40000	LUVA DE PVC SOLD. 25MM	AMANCO	R\$ 0,80	R\$ 32.000,00
65	1000	LUVA DE PVC SOLD. 60MM	AMANCO	R\$ 17,00	R\$ 17.000,00
66	5000	LUVA PVC SR 20MM X 1/2"	AMANCO	R\$ 4,50	R\$ 22.500,00
67	1000	LUVA PVC SR 25MM X 1/2"	AMANCO	R\$ 4,80	R\$ 4.800,00
68	25000	LUVA PVC SR 25MM X 3/4"	AMANCO	R\$ 6,50	R\$ 162.500,00
69	20000	LUVA PVC SR 32MM X 1"	AMANCO	R\$ 9,00	R\$ 180.000,00
70	1000	LUVA PVC SR 60MM X 2"	AMANCO	R\$ 17,00	R\$ 17.000,00
71	300	NIPLE PVC DUPLO ROSQUEADO C/ 1"	AMANCO	R\$ 2,35	R\$ 705,00
72	200	NIPLE PVC DUPLO ROSQUEADO C/ 1/2"	AMANCO	R\$ 0,57	R\$ 114,00
73	1000	NIPLE PVC DUPLO ROSC. 3/4"	AMANCO	R\$ 0,87	R\$ 870,00
74	150	REDUÇÃO PVC PB JE 100MM X 75MM C/ ANEL	AMANCO	R\$ 28,00	R\$ 4.200,00
75	150	REDUÇÃO PVC PB JE 75MM X 50MM C/ ANEL	AMANCO	R\$ 20,00	R\$ 3.000,00



76	5000	REGISTRO DE GAVETA PVC SOLD. 25MM	AMANCO	R\$ 12,00	R\$ 60.000,00
77	3000	TE PVC SOLD 20MM	AMANCO	R\$ 0,72	R\$ 2.160,00
78	3000	TE PVC SOLD 25MM	AMANCO	R\$ 0,80	R\$ 2.400,00
79	3000	TE PVC SOLD 32MM	AMANCO	R\$ 3,45	R\$ 10.350,00
80	600	TE PVC SOLD 40MM	AMANCO	R\$ 7,27	R\$ 4.362,00
81	600	TE PVC SOLD 50MM	AMANCO	R\$ 10,45	R\$ 6.270,00
82	200	TE PVC SOLD 60MM	AMANCO	R\$ 36,40	R\$ 7.280,00
83	50	TE PVC SR 20MM X 1/2"	AMANCO	R\$ 2,37	R\$ 118,50
84	100	TE PVC SR 25MM X 3/4"	AMANCO	R\$ 2,95	R\$ 295,00
85	500	TEE DE PVC BBB DN 50MM C/ ANEL	AMANCO	R\$ 30,00	R\$ 15.000,00
86	300	TEE DE PVC BBB DN 75MM C/ ANEL	AMANCO	R\$ 45,00	R\$ 13.500,00
87	10	TE PVC PBB JE DN 100 X 75MM C/ ANEL	AMANCO	R\$ 102,00	R\$ 1.020,00
88	100	TEE DE PVC ESG. BBB JE DN 100MM C/ ANEL	AMANCO	R\$ 75,00	R\$ 7.500,00
89	100	TEE DE PVC ESG. BBB JE DN 150MM C/ ANEL	AMANCO	R\$ 87,00	R\$ 8.700,00
90	1000	TORNEIRA DE VAZAR PÉAD DE 3/4"	AMANCO	R\$ 8,00	R\$ 8.000,00
91	20000	TUBO DE PVC 1/2" 20MM AZUL MTS	AMANCO	R\$ 3,50	R\$ 70.000,00
				R\$ -	2.311.828,50





L.A.C

COMÉRCIO E REPRESENTAÇÕES - LUIZ A.L. DE CASALROME.

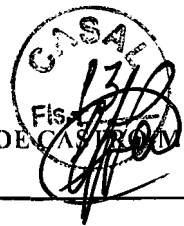

À

CASAL - ALAGOAS

A/C: - SETOR DE COMPRAS

COTAÇÃO DE PREÇOS Nº 4588

ITEM	QTDE	MATERIAL	MARCA	UNITARIO	TOTAL
1	1500	ABRAÇADEIRA PEAD P/ PVC DN 50MM X 3/4"	KRONA	R\$ 10,20	R\$ 15.298,80
2	1000	ADAPTADOR PEAD 20MM X 3/4"	KRONA	R\$ 2,80	R\$ 2.804,78
3	150	ADAPTADOR PVC /F°F° JE DN 75MM C/ ANEL	KRONA	R\$ 15,30	R\$ 2.294,82
4	30000	ADAPTADOR PVC SR 25MM X 3/4"	KRONA	R\$ 0,64	R\$ 19.123,50
5	200	ADAPTADOR PVC SR 60MM X 2"	KRONA	R\$ 11,47	R\$ 2.294,82
6	25000	ADESIVO P/ TUBO PVC 75GR	KRONA	R\$ 7,90	R\$ 197.609,50
7	500	ANEL DE BORR. P/ LUVA F°F° 150MM	KRONA	R\$ 19,12	R\$ 9.561,75
8	1000	ANEL DE BORR. P/ LUVA F°F° 75MM	KRONA	R\$ 8,80	R\$ 8.796,81
9	1000	ANEL DE BORR. P/ LUVA PVC 60MM	KRONA	R\$ 1,91	R\$ 1.912,35
10	200	ANEL DE BORR. P/ LUVA PVC DEFOFO 100MM	KRONA	R\$ 4,84	R\$ 968,92
11	200	ANEL DE BORR. P/ LUVA PVC DEFOFO 150MM	KRONA	R\$ 7,33	R\$ 1.466,14
12	200	ANEL DE BORR. P/ LUVA PVC DEFOFO 200MM	KRONA	R\$ 11,79	R\$ 2.358,57
13	20000	BUCHA DE REDUÇÃO PVC SOLD. 25MM X 20MM	KRONA	R\$ 1,02	R\$ 20.398,40
14	20000	BUCHA DE REDUÇÃO PVC SOLD. 32MM X 25MM	KRONA	R\$ 1,53	R\$ 30.597,60
15	500	BUCHA DE REDUÇÃO PVC SOLD. 40MM X 25MM	KRONA	R\$ 6,37	R\$ 3.187,25
16	1000	BUCHA DE REDUÇÃO PVC SOLD. 50MM X 32MM	KRONA	R\$ 7,90	R\$ 7.904,38
17	1000	BUCHA DE REDUÇÃO PVC SÔLD. 60MM X 50MM	KRONA	R\$ 8,92	R\$ 8.924,30
18	1000	BUJAO PVC ROSC. 1/2"	KRONA	R\$ 1,02	R\$ 1.019,92
19	1000	BUJAO PVC ROSC. 3/4"	KRONA	R\$ 1,91	R\$ 1.912,35
20	300	BUJAO PVC ROSC. 1"	KRONA	R\$ 3,19	R\$ 956,18
21	50	CAP DE PVC JE DN 100MM PBA C/ ANEL	KRONA	R\$ 63,75	R\$ 3.187,25
22	20	CAP DE PVC JE DN 140MM PBA C/ ANEL	KRONA	R\$ 280,48	R\$ 5.609,56
23	250	CAP DE PVC JE DN 50MM PBA C/ ANEL	KRONA	R\$	R\$

CNPJ. 12.669.345/0001-11

I.E. 379.069.167.117

RUA SOROCABA, 1317 - MONTE BELO - ITAQUAQUECETUBA/SP - CEP. 08577-760

FONE/FAX (011) 4738-5921

E-MAIL: LACCOMERCIAL@IG.COM.BR



L.A.C

COMÉRCIO E REPRESENTAÇÕES – LUIZ A.L.DE CASTRO



				15,30	3.824,70
24	150	CAP DE PVC JE DN 75MM PBA C/ ANEL	KRONA	R\$ 28,05	R\$ 4.207,17
25	15000	CAP PVC SOLDAVEL 20MM	KRONA	R\$ 1,53	R\$ 22.948,20
26	15000	CAP PVC SOLDAVEL 25MM	KRONA	R\$ 2,29	R\$ 34.422,30
27	100	CRUZETA PVC PBA BBBB DN 50MM JE C/ ANEL	KRONA	R\$ 53,55	R\$ 5.354,58
28	10	CRUZETA PVC PBA BBBB DN 75MM JE C/ ANEL	KRONA	R\$ 101,99	R\$ 1.019,92
29	200	CURVA PVC COLETOR ESG. 100MM X 90° C/ ANEL	KRONA	R\$ 43,35	R\$ 8.669,32
30	100	CURVA PVC COLETOR ESG. 150MM X 90° C/ ANEL	KRONA	R\$ 130,04	R\$ 13.003,98
11	30	CURVA PVC COLETOR ESG. 200MM X 90° C/ ANEL	KRONA	R\$ 263,90	R\$ 7.917,13
32	200	CURVA PVC PBA PB JE 75MM X 90° C/ ANEL	KRONA	R\$ 70,12	R\$ 14.023,90
33	20	CURVA PVC PBA PB JE 100MM X 45° C/ ANEL	KRONA	R\$ 143,43	R\$ 2.868,53
34	100	CURVA PVC PBA PB JE 100MM X 90° C/ ANEL	KRONA	R\$ 191,24	R\$ 19.123,50
35	5	CURVA PVC PBA PB JE 125MM X 90° C/ ANEL	KRONA	R\$ 541,83	R\$ 2.709,16
36	5	CURVA PVC PBA PB JE 140MM X 45° C/ ANEL	KRONA	R\$ 541,83	R\$ 2.709,16
37	20	CURVA PVC PBA PB JE 140MM X 90° C/ ANEL	KRONA	R\$ 541,83	R\$ 10.836,65
38	150	CURVA PVC PBA PB JE 50MM X 45° C/ ANEL	KRONA	R\$ 30,60	R\$ 4.589,64
39	200	CURVA PVC PBA PB JE 50MM X 90° C/ ANEL	KRONA	R\$ 33,15	R\$ 6.629,48
40	50	CURVA PVC PBA PB JE 75MM X 45° C/ ANEL	KRONA	R\$ 70,12	R\$ 3.505,98
41	3000	FITA TEFLON 18 X 25MM	KRONA	R\$ 7,65	R\$ 22.948,20
42	30	JOELHO PVC ESG. 100MM X 90°	KRONA	R\$ 4,84	R\$ 145,34
43	25000	JOELHO PVC SOLD. 20MM X 90°	KRONA	R\$ 1,15	R\$ 28.685,25
44	40000	JOELHO PVC SOLD. 25MM X 90°	KRONA	R\$ 1,53	R\$ 61.195,20
45	1000	JOELHO PVC SOLD. 50MM X 90°	KRONA	R\$ 15,30	R\$ 15.298,80
46	1500	JOELHO PVC SOLD. 60MM X 90°	KRONA	R\$ 15,30	R\$ 22.948,20
47	25000	JOELHO PVC SR 25MM X 3/4" 90°	KRONA	R\$ 4,46	R\$ 111.553,75
48	2000	JOELHO PVC SR 32MM X 1" 90°	KRONA	R\$ 7,39	R\$ 14.788,84

CNPJ. 12.669.345/0001-11

I.E. 379.069.167.117

RUA SOROCABA, 1317 – MONTE BELO – ITAQUAQUECETUBA/SP – CEP. 08577-760

FONE/FAX (011) 4738-5921

E-MAIL: LACCOMERCIAL@IG.COM.BR

111



L.A.C

COMÉRCIO E REPRESENTAÇÕES – LUIZ A.L. DE CASTRO

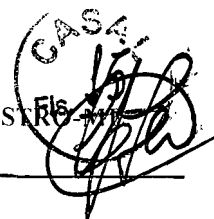

49	800	LUVA DE CORRER PVC PBA JE 100MM C/ ANEL	KRONA	R\$ 76,49	R\$ 61.195,20
50	100	LUVA DE CORRER PVC PBA JE 125MM C/ ANEL	KRONA	R\$ 142,79	R\$ 14.278,88
51	300	LUVA DE CORRER PVC PBA JE 140MM C/ ANEL	KRONA	R\$ 152,99	R\$ 45.896,40
52	300	LUVA DE CORRER PVC PBA JE 180MM C/ ANEL	KRONA	R\$ 223,11	R\$ 66.932,25
53	2000	LUVA DE CORRER PVC PBA JE 50MM C/ ANEL	KRONA	R\$ 22,31	R\$ 44.621,50
54	1000	LUVA DE CORRER PVC PBA JE 75MM C/ ANEL	KRONA	R\$ 38,25	R\$ 38.247,00
55	1000	LUVA DE CORRER PVC DEFOFO JE 100MM C/ ANEL	KRONA	R\$ 76,49	R\$ 76.494,00
56	2500	LUVA DE CORRER PVC DEFOFO JE 150MM C/ ANEL	KRONA	R\$ 142,79	R\$ 356.972,00
57	1000	LUVA DE CORRER PVC DEFOFO JE 200MM C/ ANEL	KRONA	R\$ 223,11	R\$ 223.107,50
58	500	LUVA DE CORRER PVC DEFOFO JE 250MM C/ ANEL	KRONA	R\$ 637,45	R\$ 318.725,00
59	50	LUVA DE CORRER PVC DEFOFO JE 300MM C/ ANEL	KRONA	R\$ 917,93	R\$ 45.896,40
60	200	LUVA DE CORRER COL. ESG. BB JE 100MM C/ ANEL	KRONA	R\$ 20,40	R\$ 4.079,68
61	100	LUVA DE CORRER COL. ESG. BB JE 150MM C/ ANEL	KRONA	R\$ 30,60	R\$ 3.059,76
62	1000	LUVA PVC ROSC. 3/4"	KRONA	R\$ 3,82	R\$ 3.824,70
63	10000	LUVA DE PVC SOLD. 20MM	KRONA	R\$ 0,64	R\$ 6.374,50
64	40000	LUVA DE PVC SOLD. 25MM	KRONA	R\$ 1,02	R\$ 40.796,80
65	1000	LUVA DE PVC SOLD. 60MM	KRONA	R\$ 21,67	R\$ 21.673,30
66	5000	LUVA PVC SR 20MM X 1/2"	KRONA	R\$ 5,74	R\$ 28.685,25
67	1000	LUVA PVC SR 25MM X 1/2"	KRONA	R\$ 6,12	R\$ 6.119,52
68	25000	LUVA PVC SR 25MM X 3/4"	KRONA	R\$ 8,29	R\$ 207.171,25
69	20000	LUVA PVC SR 32MM X 1"	KRONA	R\$ 11,47	R\$ 229.482,00
70	1000	LUVA PVC SR 60MM X 2"	KRONA	R\$ 21,67	R\$ 21.673,30
71	300	NIPLA PVC DUPLO ROSQUEADO C/ 1"	KRONA	R\$ 3,00	R\$ 898,80
72	200	NIPLA PVC DUPLO ROSQUEADO C/ 1/2"	KRONA	R\$ 0,73	R\$ 145,34
73	1000	NIPLA PVC DUPLO ROSC. 3/4"	KRONA	R\$ 1,11	R\$ 1.109,16

CNPJ. 12.669.345/0001-11

I.E. 379.069.167.117

RUA SOROCABA, 1317 – MONTE BELO – ITAQUAQUECETUBA/SP – CEP. 08577-760

FONE/FAX (011) 4738-5921

E-MAIL: LACCOMERCIAL@IG.COM.BR



L.A.C

COMÉRCIO E REPRESENTAÇÕES - LUIZ A.L. DE CASTRO



				R\$	R\$
74	150	REDUÇÃO PVC PB JE 100MM X 75MM C/ ANEL	KRONA	35,70	5.354,58
75	150	REDUÇÃO PVC PB JE 75MM X 50MM C/ ANEL	KRONA	25,50	3.824,70
76	5000	REGISTRO DE GAVETA PVC SOLD. 25MM	KRONA	15,30	76.494,00
77	3000	TE PVC SOLD 20MM	KRONA	0,92	2.753,78
78	3000	TE PVC SOLD 25MM	KRONA	1,02	3.059,76
79	3000	TE PVC SOLD 32MM	KRONA	4,40	13.195,22
80	600	TE PVC SOLD 40MM	KRONA	9,27	5.561,11
81	600	TE PVC SOLD 50MM	KRONA	13,32	7.993,62
82	200	TE PVC SOLD 60MM	KRONA	46,41	9.281,27
83	50	TE PVC SR 20MM X 1/2"	KRONA	3,02	R\$ 151,08
84	100	TE PVC SR 25MM X 3/4"	KRONA	3,76	R\$ 376,10
85	500	TEE DE PVC BBB DN 50MM C/ ANEL	KRONA	38,25	19.123,50
86	300	TEE DE PVC BBB DN 75MM C/ ANEL	KRONA	57,37	17.211,15
87	10	TE PVC PBB JE DN 100 X 75MM C/ ANEL	KRONA	130,04	1.300,40
88	100	TEE DE PVC ESG. BBB JE DN 100MM C/ ANEL	KRONA	95,62	9.561,75
89	100	TEE DE PVC ESG. BBB JE DN 150MM C/ ANEL	KRONA	110,92	11.091,63
90	1000	TORNEIRA DE VAZAR PEAD DE 3/4"	KRONA	10,20	10.199,20
91	20000	TUBO DE PVC 1/2" 20MM AZUL MTS	KRONA	4,46	89.243,00

R\$ 2.947.350,15

LOR TOTAL DA PROPOSTA: 2 947 350,15**CONDIÇÕES GERAIS:**

1. PAGAMENTO: 28 DIAS
2. VALIDADE: 30 DIAS
3. ENTREGA: 60 DIAS
4. BANCO DO BRASIL - AG. 1562-8 - C/C. 27014-8
5. FRETE POR NOSSA CONTA.
6. POSTO VOSSO ALMOXARIFADO.
7. PREÇO FIXO E IRREAJUSTÁVEL.
8. MATERIAL DE PROCEDÊNCIA NACIONAL.
9. GARANTIA DE 12 MESES DIRETO DA FÁBRICA.

FATURAMENTO MINIMO R\$ 300,00

ITAQUAQUECETUBA, 02/06/2013.

CNPJ. 12.669.345/0001-11 I.E. 379.069.167.117
RUA SOROCABA, 1317 - MONTE BELO - ITAQUAQUECETUBA/SP - CEP. 08577-760
FONE/FAX (011) 4738-5921
E-MAIL: LACCOMERCIAL@IG.COM.BR



escalar

comércio e serviços

RAZÃO SOCIAL: GUILHERME RODRIGUES FERREIRA ME

CNPJ: 17 450 497/0001-42

I.E.: 224 108 461 112

END: RUA JOAQUIM LEANDRO DE OLIVEIRA 36 BOTUCATU SP CEP 18 611 350

EMAIL: r@gmail.com

T 11 98334 7764

A

CASAL

COTAÇÃO: DATA : 03/06

COD PAGAMENTO: 30 DIAS

VALIDADE PROPOSTA: 120 DIAS

GARANTIA CONF NORMAS FABRICANTE E ABNT

PRAZO DE ENTREGA: 30 DIAS

FRETE : VOSSO ALMOXARIFADO

LOCAL ENTREGA: CASAL

ITEM	UND	QTD	DESCRIÇÃO	MARCA	P.UNI	P.TOTAL
1	PÇ	1500	ABRAÇADEIRA PEAD P/ PVC DN 50MM X 3/4"	TIGRE	R\$ 9,76	R\$ 14.640,00
2	PÇ	1000	ADAPTADOR PEAD 20MM X 3/4"	TIGRE	R\$ 2,68	R\$ 2.684,00
3	PÇ	150	C/ ANEL	TIGRE	R\$ 14,64	R\$ 2.196,00
4	PÇ	30000	ADAPTADOR PVC SR 25MM X 3/4"	TIGRE	R\$ 0,61	R\$ 18.300,00
5	PÇ	200	ADAPTADOR PVC SR 60MM X 2"	TIGRE	R\$ 10,98	R\$ 2.196,00
6	PÇ	25000	ADESIVO P/ TUBO PVC 75GR	TIGRE	R\$ 7,56	R\$ 189.100,00
7	PÇ	500	ANEL DE BORR. P/ LUVA FºFº 150MM	TIGRE	R\$ 18,30	R\$ 9.150,00
8	PÇ	1000	ANEL DE BORR. P/ LUVA FºFº 75MM	TIGRE	R\$ 8,42	R\$ 8.418,00
9	PÇ	1000	ANEL DE BORR. P/ LUVA PVC 60MM	TIGRE	R\$ 1,83	R\$ 1.830,00
10	PÇ	200	ANEL DE BORR. P/ LUVA PVC DEFOFO 100MM	TIGRE	R\$ 4,64	R\$ 927,20
11	PÇ	200	ANEL DE BORR. P/ LUVA PVC DEFOFO 150MM	TIGRE	R\$ 7,02	R\$ 1.403,00
12	PÇ	200	ANEL DE BORR. P/ LUVA PVC DEFOFO 200MM	TIGRE	R\$ 11,29	R\$ 2.257,00
13	PÇ	20000	BUCHA DE REDUÇÃO PVC SOLD. 25MM X 20MM	TIGRE	R\$ 0,98	R\$ 19.520,00
14	PÇ	20000	BUCHA DE REDUÇÃO PVC SOLD. 32MM X 25MM	TIGRE	R\$ 1,46	R\$ 29.280,00
15	PÇ	500	BUCHA DE REDUÇÃO PVC SOLD. 40MM X 25MM	TIGRE	R\$ 6,10	R\$ 3.050,00



CASA
Fis. 18/10
[Handwritten Signature]

16	PÇ	1000	BUCHA DE REDUÇÃO PVC SOLD. 50MM X 32MM	TIGRE	R\$ 7,56	R\$ 7.564,00
17	PÇ	1000	BUCHA DE REDUÇÃO PVC SOLD. 60MM X 50MM	TIGRE	R\$ 8,54	R\$ 8.540,00
18	PÇ	1000	BUJAO PVC ROSC. 1/2"	TIGRE	R\$ 0,98	R\$ 976,00
19	PÇ	1000	BUJAO PVC ROSC. 3/4"	TIGRE	R\$ 1,83	R\$ 1.830,00
20	PÇ	300	BUJAO PVC ROSC. 1"	TIGRE	R\$ 3,05	R\$ 915,00
21	PÇ	50	CAP DE PVC JE DN 100MM PBA C/ ANEL	TIGRE	R\$ 61,00	R\$ 3.050,00
22	PÇ	20	CAP DE PVC JE DN 140MM PBA C/ ANEL	TIGRE	R\$ 268,40	R\$ 5.368,00
23	PÇ	250	CAP DE PVC JE DN 50MM PBA C/ ANEL	TIGRE	R\$ 14,64	R\$ 3.660,00
24	PÇ	150	CAP DE PVC JE DN 75MM PBA C/ ANEL	TIGRE	R\$ 26,84	R\$ 4.026,00
25	PÇ	15000	CAP PVC SOLDAVEL 20MM	TIGRE	R\$ 1,46	R\$ 21.960,00
26	PÇ	15000	CAP PVC SOLDAVEL 25MM	TIGRE	R\$ 2,20	R\$ 32.940,00
7	PÇ	100	CRUZETA PVC PBA BBBB DN 50MM JE C/ ANEL	TIGRE	R\$ 51,24	R\$ 5.124,00
28	PÇ	10	CRUZETA PVC PBA BBBB DN 75MM JE C/ ANEL	TIGRE	R\$ 97,60	R\$ 976,00
29	PÇ	200	CURVA PVC COLETOR ESG. 100MM X 90º C/ ANEL	TIGRE	R\$ 41,48	R\$ 8.296,00
30	PÇ	100	CURVA PVC COLETOR ESG. 150MM X 90º C/ ANEL	TIGRE	R\$ 124,44	R\$ 12.444,00
31	PÇ	30	CURVA PVC COLETOR ESG. 200MM X 90º C/ ANEL	TIGRE	R\$ 252,54	R\$ 7.576,20
32	PÇ	200	CURVA PVC PBA PB JE 75MM X 90º C/ ANEL	TIGRE	R\$ 67,10	R\$ 13.420,00
33	PÇ	20	CURVA PVC PBA PB JE 100MM X 45º C/ ANEL	TIGRE	R\$ 137,25	R\$ 2.745,00
34	PÇ	100	CURVA PVC PBA PB JE 100MM X 90º C/ ANEL	TIGRE	R\$ 183,00	R\$ 18.300,00
35	PÇ	5	CURVA PVC PBA PB JE 125MM X 90º C/ ANEL	TIGRE	R\$ 518,50	R\$ 2.592,50
36	PÇ	5	CURVA PVC PBA PB JE 140MM X 45º C/ ANEL	TIGRE	R\$ 518,50	R\$ 2.592,50
37	PÇ	20	CURVA PVC PBA PB JE 140MM X 90º C/ ANEL	TIGRE	R\$ 518,50	R\$ 10.370,00
38	PÇ	150	CURVA PVC PBA PB JE 50MM X 45º C/ ANEL	TIGRE	R\$ 29,28	R\$ 4.392,00
39	PÇ	200	CURVA PVC PBA PB JE 50MM X 90º C/ ANEL	TIGRE	R\$ 31,72	R\$ 6.344,00
40	PÇ	50	CURVA PVC PBA PB JE 75MM X 45º C/ ANEL	TIGRE	R\$ 67,10	R\$ 3.355,00
41	PÇ	3000	FITA TEFLON 18 X 25MM	TIGRE	R\$ 7,32	R\$ 21.960,00
42	PÇ	30	JOELHO PVC ESG. 100MM X 90/]	TIGRE	R\$ 4,64	R\$ 139,08
43	PÇ	25000	JOELHO PVC SOLD. 20MM X 90º	TIGRE	R\$ 1,10	R\$ 27.450,00
44	PÇ	40000	JOELHO PVC SOLD. 25MM X 90º	TIGRE	R\$ 1,46	R\$ 58.560,00
45	PÇ	1000	JOELHO PVC SOLD. 50MM X 90º	TIGRE	R\$ 14,64	R\$ 14.640,00
46	PÇ	1500	JOELHO PVC SOLD. 60MM X 90º	TIGRE	R\$ 14,64	R\$ 21.960,00
47	PÇ	25000	JOELHO PVC SR 25MM X 3/4" 90º	TIGRE	R\$ 4,27	R\$ 106.750,00
48	PÇ	2000	JOELHO PVC SR 32MM X 1" 90º	TIGRE	R\$ 7,08	R\$ 14.152,00
49	PÇ	800	LUVA DE CORRER PVC PBA JE 100MM C/ ANEL	TIGRE	R\$ 73,20	R\$ 58.560,00

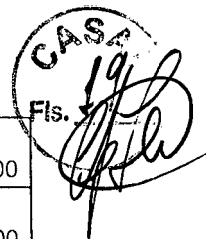

50	PÇ	100	LUVA DE CORRER PVC PBA JE 125MM C/ ANEL	TIGRE	R\$ 136,64	R\$ 13.664,00
51	PÇ	300	LUVA DE CORRER PVC PBA JE 140MM C/ ANEL	TIGRE	R\$ 146,40	R\$ 43.920,00
52	PÇ	300	LUVA DE CORRER PVC PBA JE 180MM C/ ANEL	TIGRE	R\$ 213,50	R\$ 64.050,00
53	PÇ	2000	LUVA DE CORRER PVC PBA JE 50MM C/ ANEL	TIGRE	R\$ 21,35	R\$ 42.700,00
54	PÇ	1000	LUVA DE CORRER PVC PBA JE 75MM C/ ANEL	TIGRE	R\$ 36,60	R\$ 36.600,00
55	PÇ	1000	LUVA DE CORRER PVC DEFOFO JE 100MM C/ ANEL	TIGRE	R\$ 73,20	R\$ 73.200,00
56	PÇ	2500	LUVA DE CORRER PVC DEFOFO JE 150MM C/ ANEL	TIGRE	R\$ 136,64	R\$ 341.600,00
57	PÇ	1000	LUVA DE CORRER PVC DEFOFO JE 200MM C/ ANEL	TIGRE	R\$ 213,50	R\$ 213.500,00
58	PÇ	500	LUVA DE CORRER PVC DEFOFO JE 250MM C/ ANEL	TIGRE	R\$ 610,00	R\$ 305.000,00
59	PÇ	50	LUVA DE CORRER PVC DEFOFO JE 300MM C/ ANEL	TIGRE	R\$ 878,40	R\$ 43.920,00
60	PÇ	200	LUVA DE CORRER COL. ESG. BB JE 100MM C/ ANEL	TIGRE	R\$ 19,52	R\$ 3.904,00
61	PÇ	100	LUVA DE CORRER COL. ESG. BB JE 150MM C/ ANEL	TIGRE	R\$ 29,28	R\$ 2.928,00
62	PÇ	1000	LUVA PVC ROSC. 3/4"	TIGRE	R\$ 3,66	R\$ 3.660,00
63	PÇ	10000	LUVA DE PVC SOLD. 20MM	TIGRE	R\$ 0,61	R\$ 6.100,00
64	PÇ	40000	LUVA DE PVC SOLD. 25MM	TIGRE	R\$ 0,98	R\$ 39.040,00
65	PÇ	1000	LUVA DE PVC SOLD. 60MM	TIGRE	R\$ 20,74	R\$ 20.740,00
66	PÇ	5000	LUVA PVC SR 20MM X 1/2"	TIGRE	R\$ 5,49	R\$ 27.450,00
67	PÇ	1000	LUVA PVC SR 25MM X 1/2"	TIGRE	R\$ 5,86	R\$ 5.856,00
68	PÇ	25000	LUVA PVC SR 25MM X 3/4"	TIGRE	R\$ 7,93	R\$ 198.250,00
69	PÇ	20000	LUVA PVC SR 32MM X 1"	TIGRE	R\$ 10,98	R\$ 219.600,00
70	PÇ	1000	LUVA PVC SR 60MM X 2"	TIGRE	R\$ 20,74	R\$ 20.740,00
71	PÇ	300	NIPLE PVC DUPLO ROSQUEADO C/ 1"	TIGRE	R\$ 2,87	R\$ 860,10
72	PÇ	200	NIPLE PVC DUPLO ROSQUEADO C/ 1/2"	TIGRE	R\$ 0,70	R\$ 139,08
73	PÇ	1000	NIPLE PVC DUPLO ROSC. 3/4"	TIGRE	R\$ 1,06	R\$ 1.061,40
74	PÇ	150	REDUÇÃO PVC PB JE 100MM X 75MM C/ ANEL	TIGRE	R\$ 34,16	R\$ 5.124,00
75	PÇ	150	REDUÇÃO PVC PB JE 75MM X 50MM C/ ANEL	TIGRE	R\$ 24,40	R\$ 3.660,00
76	PÇ	5000	REGISTRO DE GAVETA PVC SOLD. 25MM	TIGRE	R\$ 14,64	R\$ 73.200,00
77	PÇ	3000	TE PVC SOLD 20MM	TIGRE	R\$ 0,88	R\$ 2.635,20
78	PÇ	3000	TE PVC SOLD 25MM	TIGRE	R\$ 0,98	R\$ 2.928,00
79		3000	TE PVC SOLD 32MM	TIGRE	R\$ 4,21	R\$ 12.627,00
80	PÇ	600	TE PVC SOLD 40MM	TIGRE	R\$ 8,87	R\$ 5.321,64
81	PÇ	600	TE PVC SOLD 50MM	TIGRE	R\$ 12,75	R\$ 7.649,40
82		200	TE PVC SOLD 60MM	TIGRE	R\$ 44,41	R\$ 8.881,60
83	PÇ	50	TE PVC SR 20MM X 1/2"	TIGRE	R\$ 2,89	R\$ 144,57
84	PÇ	100	TE PVC SR 25MM X 3/4"	TIGRE	R\$ 3,60	R\$ 359,90
85		500	TEE DE PVC BBB DN 50MM C/ ANEL	TIGRE	R\$ 36,60	R\$ 18.300,00



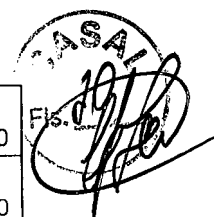

86	PÇ	300	TEE DE PVC BBB DN 75MM C/ ANEL	TIGRE	R\$ 54,90	R\$ 16.470,00
87	PÇ	10	TE PVC PBB JE DN 100 X 75MM C/ ANEL	TIGRE	R\$ 124,44	R\$ 1.244,40
88		100	TEE DE PVC ESG. BBB JE DN 100MM C/ ANEL	TIGRE	R\$ 91,50	R\$ 9.150,00
89	PÇ	100	TEE DE PVC ESG. BBB JE DN 150MM. C/ ANEL	TIGRE	R\$ 106,14	R\$ 10.614,00
90	PÇ	1000	TORNEIRA DE VAZAR PEAD DE 3/4"	TIGRE	R\$ 9,76	R\$ 9.760,00
91	MT	20000	TUBO DE PVC 1/2" 20MM AZUL MTS	TIGRE	R\$ 4,27	R\$ 85.400,00

R\$ 2.820.430,77



L.A.C.

COMÉRCIO E REPRESENTAÇÕES – LUIZ A.L. DE CASTRO-ME.

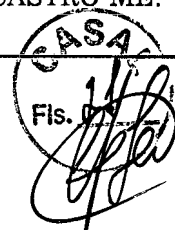

À
CASAL - ALAGOAS
A/C: - SETOR DE COMPRAS
COTAÇÃO DE PREÇOS Nº 4589

ITEM	UND	QTD	MATERIAL	PROCEDENCIA	UNITARIO	TOTAL
1	br	1000	TUBO DE PVC COLETOR ESGOTO 100MM C/ ANEL	TIGRE	R\$ 100,87	R\$ 100.873,36
2	br	1000	TUBO DE PVC COLETOR ESGOTO 150MM C/ ANEL	TIGRE	R\$ 205,69	R\$ 205.694,23
3	br	1000	TUBO PVC DEFOFO 100MM C/ ANEL	TIGRE	R\$ 220,78	R\$ 220.777,01
4	br	800	TUBO PVC DEFOFO 150MM C/ ANEL	TIGRE	R\$ 445,71	R\$ 356.565,80
5	br	600	TUBO PVC DEFOFO 200MM C/ ANEL	TIGRE	R\$ 761,13	R\$ 456.680,53
6	br	200	TUBO PVC DEFOFO 250MM C/ ANEL	TIGRE	R\$ 1.162,90	R\$ 232.580,93
7	br	1500	TUBO PVC PBA 100MM DE 110MM C/ ANEL CL 15	TIGRE	R\$ 227,59	R\$ 341.387,87
8	br	350	TUBO PVC PBA 140MM DE 160MM C/ ANEL CL 15	TIGRE	R\$ 689,20	R\$ 241.221,71
9	br	200	TUBO PVC 180MM DE 200MM C/ ANEL CL 15	TIGRE	R\$ 1.224,11	R\$ 244.822,03
10	br	10000	TUBO PVC PBA 50MM DE 60MM C/ ANEL CL 15	TIGRE	R\$ 73,29	R\$ 732.923,10
11	br	5000	TUBO PVC PBA 75MM DE 85MM C/ ANEL CL 15	TIGRE	R\$ 138,87	R\$ 694.348,20
12	br	25000	TUBO DE PVC SOLD. 20MM	TIGRE	R\$ 10,93	R\$ 273.238,88
13	br	35000	TUBO DE PVC SOLD. 25MM	TIGRE	R\$ 15,30	R\$ 535.548,20
14	br	10000	TUBO DE PVC SOLD. 32MM	TIGRE	R\$ 24,05	R\$ 240.450,21
15	br	6000	TUBO DE PVC SOLD. 40MM	TIGRE	R\$ 34,97	R\$ 209.847,46
16	br	5000	TUBO DE PVC SOLD. 50MM	TIGRE	R\$ 52,46	R\$ 262.309,32
17	br	3000	TUBO DE PVC SOLD. 60MM	TIGRE	R\$ 65,58	R\$ 196.731,99

CNPJ. 12.669.345/0001-11 I.E. 379.069.167.117
RUA SOROCABA, 1317 – MONTE BELO – ITAQUAQUECETUBA/SP – CEP. 08577-760
FONE/FAX (011) 4738-5921
E-MAIL: LACCOMERCIAL@IG.COM.BR





L.A.C

COMÉRCIO E REPRESENTAÇÕES – LUIZ A.L.DE CASTRO-ME.



VALOR TOTAL DA PROPOSTA: R\$ 5.546.000,81

CONDIÇÕES GERAIS:

1. PAGAMENTO: 28 DIAS
2. VALIDADE: 30 DIAS
3. ENTREGA: 60 DIAS
4. BANCO DO BRASIL – AG. 1562-8 – C/C. 27014-8
5. FRETE POR NOSSA CONTA.
6. POSTO VOSSO ALMOXARIFADO.
7. PREÇO FIXO E IRREAJUSTÁVEL.
8. MATERIAL DE PROCEDÊNCIA NACIONAL.
9. GARANTIA DE 12 MESES DIRETO DA FÁBRICA.

FATURAMENTO MINIMO R\$ 300,00

ITAQUAQUECETUBA, 26/06/2013.

ATENCIOSAMENTE
LUIZ ANTONIO

CNPJ. 12.669.345/0001-11 I.E. 379.069.167.117

RUA SOROCABA, 1317 – MONTE BELO – ITAQUAQUECETUBA/SP – CEP. 08577-760

FONE/FAX (011) 4738-5921

E-MAIL: LACCOMERCIAL@IG.COM.BR





escalar

comércio e serviços

RAZÃO SOCIAL: GUILHERME RODRIGUES FERREIRA ME

CNPJ: 17 450 497/0001-42

I.E.: 224 108 461 112

END: RUA JOAQUIM LEANDRO DE OLIVEIRA 36 BOTUCATU SP CEP 18 611 350

EMAIL: r@gmail.com

T 11 98334 7764

A

CASAL

COTAÇÃO: DATA : 25/05

COD PAGAMENTO: 30 DIAS

VALIDADE PROPOSTA: 120 DIAS

GARANTIA CONF NORMAS FABRICANTE E ABNT

PRAZO DE ENTREGA: 30 DIAS

FRETE : VOSSO ALMOXARIFADO

LOCAL ENTREGA: CASAL

ITEM	UND	QTD	DESCRIÇÃO	MARCA	P.UNI	P.TOTAL
1	BR	1000	TUBO DE PVC COLETOR ESGOTO 100MM C/ ANEL	TIGRE	R\$ 91,79	R\$ 91.786,50
2	BR	1000	TUBO DE PVC COLETOR ESGOTO 150MM C/ ANEL	TIGRE	R\$ 187,16	R\$ 187.164,90
3	BR	1000	TUBO PVC DEFOFO 100MM C/ ANEL	TIGRE	R\$ 200,89	R\$ 200.889,00
4	BR	800	TUBO PVC DEFOFO 150MM C/ ANEL	TIGRE	R\$ 405,56	R\$ 324.445,68
5	BR	600	TUBO PVC DEFOFO 200MM C/ ANEL	TIGRE	R\$ 692,57	R\$ 415.541,88
6	BR	200	TUBO PVC DEFOFO 250MM C/ ANEL	TIGRE	R\$ 1.058,15	R\$ 211.629,60
7	BR	1500	TUBO PVC PBA 100MM DE 110MM C/ ANEL CL 15	TIGRE	R\$ 207,09	R\$ 310.635,00
8	BR	350	TUBO PVC PBA 140MM DE 160MM C/ ANEL CL 15	TIGRE	R\$ 627,12	R\$ 219.492,00
9	BR	200	TUBO PVC 180MM DE 200MM C/ ANEL CL 15	TIGRE	R\$ 1.113,84	R\$ 222.768,00
10	BR	10000	TUBO PVC PBA 50MM DE 60MM C/ ANEL CL 15	TIGRE	R\$ 66,69	R\$ 666.900,00
11	BR	5000	TUBO PVC PBA 75MM DE 85MM C/ ANEL CL 15	TIGRE	R\$ 126,36	R\$ 631.800,00
12	BR	25000	TUBO DE PVC SOLD. 20MM	TIGRE	R\$ 9,95	R\$ 248.625,00

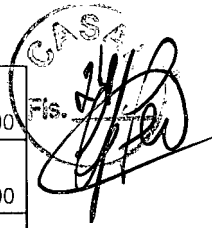

13	BR	35000	TUBO DE PVC SOLD. 25MM	TIGRE	R\$ 13,92	R\$ 487.305,00
14	BR	10000	TUBO DE PVC SOLD. 32MM	TIGRE	R\$ 21,88	R\$ 218.790,00
15	BR	6000	TUBO DE PVC SOLD. 40MM	TIGRE	R\$ 31,82	R\$ 190.944,00
16	BR	5000	TUBO DE PVC SOLD. 50MM	TIGRE	R\$ 47,74	R\$ 238.680,00
17	BR	3000	TUBO DE PVC SOLD. 60MM	TIGRE	R\$ 59,67	R\$ 179.010,00

A SANCHEZ

CNPJ: 15.434.921/0001-30

INSC. EST.: 209.408.500.113

FONE: 14 3206-9405

FONE/FAX: 14 3206-9407

RUA DR. HENRIQUE AROUCHE TOLEDO, 2-20 JD. AMÉRICA Email: asanchez20092009@hotmail.com CEP. 17.017-320 BAURU SP.

COMERCIO E REPRESENTAÇÕES DE MATERIAIS PARA CONSTRUÇÃO, ENCANAMENTOS E SANEAMENTOS EM GERAL

DATA : 26/05/2014

CLIENTE : CASAL - COMPANHIA DE SANEAMENTO DE ALAGOAS

ORÇAMENTO

COND. PAG. : 30 DIAS

PRAZO ENTR.: ATÉ 30 DIAS

CONTATO : COMPRAS

LOCAL ENTR.: ALMOXARIFADO

VALIDADE: 12 MESES

GARANTIA : 12 MESES

ITEM	QUANT.	ESPECIFICAÇÕES DOS PRODUTOS	MARCA	PREÇO UNIT.	PREÇO TOTAL
1	1000	TUBO DE PVC COLETOR ESGOTO 100MM C/ ANEL	ASPERBRAS	R\$ 78,45	R\$ 78.450,00
2	1000	TUBO DE PVC COLETOR ESGOTO 150MM C/ ANEL	ASPERBRAS	R\$ 159,97	R\$ 159.970,00
3	1000	TUBO PVC DEFOFO 100MM C/ ANEL	ASPERBRAS	R\$ 171,70	R\$ 171.700,00
4	800	TUBO PVC DEFOFO 150MM C/ ANEL	ASPERBRAS	R\$ 346,63	R\$ 277.304,00
5	600	TUBO PVC DEFOFO 200MM C/ ANEL	ASPERBRAS	R\$ 591,94	R\$ 355.164,00
6	200	TUBO PVC DEFOFO 250MM C/ ANEL	ASPERBRAS	R\$ 904,40	R\$ 180.880,00
7	1500	TUBO PVC PBA 100MM DE 110MM C/ ANEL CL 15	ASPERBRAS	R\$ 177,00	R\$ 265.500,00
8	350	TUBO PVC PBA 140MM DE 160MM C/ ANEL CL 15	PVC BRASIL	R\$ 536,00	R\$ 187.600,00
9	200	TUBO PVC (PBS) 180MM DE 200MM C/ ANEL CL 15	PVC BRASIL	R\$ 952,00	R\$ 190.400,00
10	10000	TUBO PVC PBA 50MM DE 60MM C/ ANEL CL 15	ASPERBRAS	R\$ 57,00	R\$ 570.000,00
11	5000	TUBO PVC PBA 75MM DE 85MM C/ ANEL CL 15	ASPERBRAS	R\$ 108,00	R\$ 540.000,00
12	25000	TUBO DE PVC SOLD. 20MM	ASPERBRAS	R\$ 8,50	R\$ 212.500,00
13	35000	TUBO DE PVC SOLD. 25MM	ASPERBRAS	R\$ 11,90	R\$ 416.500,00
14	10000	TUBO DE PVC SOLD. 32MM	ASPERBRAS	R\$ 18,70	R\$ 187.000,00
15	6000	TUBO DE PVC SOLD. 40MM	ASPERBRAS	R\$ 27,20	R\$ 163.200,00
16	5000	TUBO DE PVC SOLD. 50MM	ASPERBRAS	R\$ 40,80	R\$ 204.000,00
17	3000	TUBO DE PVC SOLD. 60MM	ASPERBRAS	R\$ 51,00	R\$ 153.000,00
				R\$ -	4.313.168,00

A SANCHEZ

CNPJ: 15.434.921/0001-88

INSC. EST.: 209.408.907-12

FONE: 14 3206-9405

FONE/FAX: 14 3206-9407

RUA DR. HENRIQUE AROUCHE TOLEDO, 2-20 JD. AMÉRICA Email: asanchez20092009@hotmail.com CEP. 17.017-320 BAURU SP.

COMERCIO E REPRESENTAÇÕES DE MATERIAIS PARA CONSTRUÇÃO, ENCANAMENTOS E SANEAMENTOS EM GERAL

DATA : 23/05/2014

CLIENTE : CASAL - COMPANHIA DE SANEAMENTO DE ALAGOAS

ORÇAMENTO

COND. PAG. : 30 DIAS

PRAZO ENTR.: ATÉ 30 DIAS

CONTATO : COMPRAS

LOCAL ENTR.: ALMOXARIFADO

VALIDADE: 12 MESES

GARANTIA : 12 MESES

ITEM	QUANT.	ESPECIFICAÇÕES DOS PRODUTOS	MARCA	PREÇO UNIT.	PREÇO TOTAL
1	3000	ABRAÇADEIRA FºFº P/ FE 150MM X 3/4"	ANGOLINI	R\$ 61,50	R\$ 184.500,00
2	3000	ABRAÇADEIRA FºFº P/ FE 100MM X 3/4"	ANGOLINI	R\$ 41,25	R\$ 123.750,00
3	1500	ABRAÇADEIRA FºFº P/ FE 200MM X 3/4"	ANGOLINI	R\$ 78,75	R\$ 118.125,00
4	800	ABRAÇADEIRA FºFº P/ FE 250MM X 3/4"	ANGOLINI	R\$ 99,00	R\$ 79.200,00
5	200	ABRAÇADEIRA FºFº P/ FE 300MM X 3/4"	ANGOLINI	R\$ 121,50	R\$ 24.300,00
6	200	ABRAÇADEIRA FºFº P/ FE 350MM X 3/4"	ANGOLINI	R\$ 150,00	R\$ 30.000,00
7	100	ABRAÇADEIRA FºFº P/ FE 400MM X 3/4"	ANGOLINI	R\$ 183,75	R\$ 18.375,00
8	2500	ABRAÇADEIRA FºFº P/ FE 50MM X 3/4"	ANGOLINI	R\$ 30,00	R\$ 75.000,00
9	2500	ABRAÇADEIRA FºFº P/ FE 60MM X 3/4"	ANGOLINI	R\$ 30,00	R\$ 75.000,00
10	2500	ABRAÇADEIRA FºFº P/ FE 75MM X 3/4"	ANGOLINI	R\$ 35,25	R\$ 88.125,00
11	1500	ABRAÇADEIRA FºFº P/ PVC 110MM X 3/4"	ANGOLINI	R\$ 41,25	R\$ 61.875,00
12	100	ABRAÇADEIRA FºFº P/ PVC 160MM X 3/4"	ANGOLINI	R\$ 61,50	R\$ 6.150,00
13	50	ABRAÇADEIRA FºFº P/ PVC 200MM X 3/4"	ANGOLINI	R\$ 78,75	R\$ 3.937,50
14	15	ABRAÇADEIRA FºFº P/ PVC 250MM X 3/4"	ANGOLINI	R\$ 99,00	R\$ 1.485,00
15	2500	ABRAÇADEIRA FºFº P/ PVC 60MM X 3/4"	ANGOLINI	R\$ 30,00	R\$ 75.000,00
16	2000	ABRAÇADEIRA FºFº P/ PVC 85MM X 3/4"	ANGOLINI	R\$ 35,25	R\$ 70.500,00
17	20	ADAPTADOR FºFº P/ PVC PBA 250MM	ANGOLINI	R\$ 346,50	R\$ 6.930,00
18	20	ADAPTADOR FºFº P/ PVC PBA 300MM	ANGOLINI	R\$ 507,75	R\$ 10.155,00
19	10	CAP FºFº JE 150MM C/ ANEL	ANGOLINI	R\$ 171,75	R\$ 1.717,50
20	20	CAP FºFº JE 75MM C/ ANEL	ANGOLINI	R\$ 65,25	R\$ 1.305,00
21	5	CURVA DE FºFº 350MM JE BB 45º C/ ANEL	ANGOLINI	R\$ 1.707,75	R\$ 8.538,75
22	50	CURVA DE FºFº 150MM JE BB 45º C/ ANEL	ANGOLINI	R\$ 283,50	R\$ 14.175,00
23	50	CURVA DE FºFº 150MM JE BB 90º C/ ANEL	ANGOLINI	R\$ 325,50	R\$ 16.275,00
24	50	CURVA DE FºFº 200MM JE BB 45º C/ ANEL	ANGOLINI	R\$ 402,75	R\$ 20.137,50
25	10	CURVA DE FºFº 250MM JE BB 90º C/ ANEL	ANGOLINI	R\$ 815,25	R\$ 8.152,50
26	20	CURVA DE FºFº 200MM JE BB 90º C/ ANEL	ANGOLINI	R\$ 526,50	R\$ 10.530,00
27	1000	LUVA DE CORRER FEFO BB JE 150MM	ANGOLINI	R\$ 271,88	R\$ 271.875,00
28	800	LUVA DE CORRER FEFO BB JE 200MM	ANGOLINI	R\$ 384,38	R\$ 307.500,00
29	500	LUVA DE CORRER FEFO BB JE 250MM	ANGOLINI	R\$ 551,25	R\$ 275.625,00
30	300	LUVA DE CORRER FºFº BB JE 300MM	ANGOLINI	R\$ 907,50	R\$ 272.250,00

	200	LUVA DE CORRER FºFº BB JE 350MM	ANGOLINI	R\$ 1.006,50	R\$ 201.300,00
32	100	LUVA DE CORRER FºFº BB JE 400MM	ANGOLINI	R\$ 1.250,25	R\$ 125.025,00
33	100	LUVA DE CORRER FºFº BB JE 50MM	ANGOLINI	R\$ 115,50	R\$ 11.550,00
34	1000	LUVA DE CORRER FºFº BB JE 60MM	ANGOLINI	R\$ 115,50	R\$ 115.500,00
35	2500	LUVA DE CORRER FºFº BB JE 75MM	ANGOLINI	R\$ 139,50	R\$ 348.750,00
36	3	REDUÇÃO FºFº PB JE 200MM X 150MM	ANGOLINI	R\$ 301,50	R\$ 904,50
37	5	REDUÇÃO FºFº PB JE 200MM X 100MM P/ PVC	ANGOLINI	R\$ 301,50	R\$ 1.507,50
38	3	REDUÇÃO FºFº PB JE 250MM X 200MM P/ PVC	ANGOLINI	R\$ 495,00	R\$ 1.485,00
39	150	REGISTRO DE GAVETA FºFº JE / FºFº 100MM	ANGOLINI	R\$ 775,50	R\$ 116.325,00
40	200	REGISTRO DE GAVETA FºFº JE / FºFº 150MM	ANGOLINI	R\$ 1.290,00	R\$ 258.000,00
41	150	REGISTRO DE GAVETA FºFº JE / FºFº 200MM	ANGOLINI	R\$ 2.418,75	R\$ 362.812,50
42	25	REGISTRO DE GAVETA FºFº JE / FºFº 250MM	ANGOLINI	R\$ 3.543,75	R\$ 88.593,75
43	200	REGISTRO DE GAVETA FºFº JE / FºFº 100MM FLANGE	ANGOLINI	R\$ 787,50	R\$ 157.500,00
44	200	REGISTRO DE GAVETA FºFº JE / FºFº 150MM FLANGE	ANGOLINI	R\$ 1.305,00	R\$ 261.000,00
45	150	REGISTRO DE GAVETA FºFº JE / FºFº 200MM FLANGE	ANGOLINI	R\$ 2.418,75	R\$ 362.812,50
46	150	REGISTRO DE GAVETA FºFº JE / FºFº 250MM FLANGE	ANGOLINI	R\$ 3.543,75	R\$ 531.562,50
47	100	REGISTRO DE GAVETA FºFº JE / FºFº 75MM FLANGE	ANGOLINI	R\$ 731,25	R\$ 73.125,00
48	400	REGISTRO DE GAVETA FºFº JE / PVC 50MM	ANGOLINI	R\$ 412,50	R\$ 165.000,00
49	300	REGISTRO DE GAVETA FºFº JE / PVC 75MM	ANGOLINI	R\$ 806,25	R\$ 241.875,00
50	250	REGISTRO DE GAVETA FºFº JE / PVC 100MM	ANGOLINI	R\$ 900,00	R\$ 225.000,00
51	100	REGISTRO DE GAVETA FºFº JE / PVC 140MM	ANGOLINI	R\$ 1.293,75	R\$ 129.375,00
52	20	REGISTRO DE GAVETA FºFº JE / PVC 200MM	ANGOLINI	R\$ 2.418,75	R\$ 48.375,00
				R\$ -	6.087.867,00





escalar

comércio e serviços

RAZÃO SOCIAL: GUILHERME RODRIGUES FERREIRA ME

CNPJ: 17 450 497/0001-42

I.E.: 224 108 461 112

END: RUA JOAQUIM LEANDRO DE OLIVEIRA 36 BOTUCATU SP CEP 18 611 350

EMAIL: r@gmail.com

T 11 98334 7764

A

CASAL

COTAÇÃO: DATA : 25/05

COD PAGAMENTO: 30 DIAS

VALIDADE PROPOSTA: 120 DIAS

GARANTIA CONF NORMAS FABRICANTE E ABNT

PRAZO DE ENTREGA: 30 DIAS

FRETE : VOSSO ALMOXARIFADO

LOCAL ENTREGA: CASAL

ITEM	UND	QTD	DESCRIÇÃO	MARCA	P.UNI	P.TOTAL
1	PÇ	3000	ABRAÇADEIRA F°F° P/ FE 150MM X 3/4"	S. Gobain	R\$ 71,96	R\$ 215.865,00
2	PÇ	3000	ABRAÇADEIRA F°F° P/ FE 100MM X 3/4"	S. Gobain	R\$ 48,26	R\$ 144.787,50
3	PÇ	1500	ABRAÇADEIRA F°F° P/ FE 200MM X 3/4"	S. Gobain	R\$ 92,14	R\$ 138.206,25
4	PÇ	800	ABRAÇADEIRA F°F° P/ FE 250MM X 3/4"	S. Gobain	R\$ 115,83	R\$ 92.664,00
5	PÇ	200	ABRAÇADEIRA F°F° P/ FE 300MM X 3/4"	S. Gobain	R\$ 142,16	R\$ 28.431,00
6	PÇ	200	ABRAÇADEIRA F°F° P/ FE 350MM X 3/4"	S. Gobain	R\$ 175,50	R\$ 35.100,00
7	PÇ	100	ABRAÇADEIRA F°F° P/ FE 400MM X 3/4"	S. Gobain	R\$ 214,99	R\$ 21.498,75
8	PÇ	2500	ABRAÇADEIRA F°F° P/ FE 50MM X 3/4"	S. Gobain	R\$ 35,10	R\$ 87.750,00
9	PÇ	2500	ABRAÇADEIRA F°F° P/ FE 60MM X 3/4"	S. Gobain	R\$ 35,10	R\$ 87.750,00
10	PÇ	2500	ABRAÇADEIRA F°F° P/ FE 75MM X 3/4"	S. Gobain	R\$ 41,24	R\$ 103.106,25
11	PÇ	1500	ABRAÇADEIRA F°F° P/ PVC 110MM X 3/4"	S. Gobain	R\$ 48,26	R\$ 72.393,75
12	PÇ	100	ABRAÇADEIRA F°F° P/ PVC 160MM X 3/4"	S. Gobain	R\$ 71,96	R\$ 7.195,50





13	PÇ	50	ABRAÇADEIRA F°F° P/ PVC 200MM X 3/4"	S. Gobain	R\$ 92,14	R\$ 4.606,88
14	PÇ	15	ABRAÇADEIRA F°F° P/ PVC 250MM X 3/4"	S. Gobain	R\$ 115,83	R\$ 1.737,45
15	PÇ	2500	ABRAÇADEIRA F°F° P/ PVC 60MM X 3/4"	S. Gobain	R\$ 35,10	R\$ 87.750,00
16	PÇ	2000	ABRAÇADEIRA F°F° P/ PVC 85MM X 3/4"	S. Gobain	R\$ 41,24	R\$ 82.485,00
17	PÇ	20	ADAPTADOR F°F° P/ PVC PBA 250MM	S. Gobain	R\$ 405,41	R\$ 8.108,10
18	PÇ	20	ADAPTADOR F°F° P/ PVC PBA 300MM	S. Gobain	R\$ 594,07	R\$ 11.881,35
19	PÇ	10	CAP F°F° JE 150MM C/ ANEL	S. Gobain	R\$ 200,95	R\$ 2.009,48
20	PÇ	20	CAP F°F° JE 75MM C/ ANEL	S. Gobain	R\$ 76,34	R\$ 1.526,85
21	PÇ	5	CURVA DE F°F° 350MM JE BB 45° C/ ANEL	S. Gobain	R\$ 1.998,07	R\$ 9.990,34
22	PÇ	50	CURVA DE F°F° 150MM JE BB 45° C/ ANEL	S. Gobain	R\$ 331,70	R\$ 16.584,75
23	PÇ	50	CURVA DE F°F° 150MM JE BB 90° C/ ANEL	S. Gobain	R\$ 380,84	R\$ 19.041,75
24	PÇ	50	CURVA DE F°F° 200MM JE BB 45° C/ ANEL	S. Gobain	R\$ 471,22	R\$ 23.560,88
25	PÇ	10	CURVA DE F°F° 250MM JE BB 90° C/ ANEL	S. Gobain	R\$ 953,84	R\$ 9.538,43
26	PÇ	20	CURVA DE F°F° 200MM JE BB 90° C/ ANEL	S. Gobain	R\$ 616,01	R\$ 12.320,10
27	PÇ	1000	LUVA DE CORRER FEFO BB JE 150MM	S. Gobain	R\$ 318,09	R\$ 318.093,75
28	PÇ	800	LUVA DE CORRER FEFO BB JE 200MM	S. Gobain	R\$ 449,72	R\$ 359.775,00
29	PÇ	500	LUVA DE CORRER FEFO BB JE 250MM	S. Gobain	R\$ 644,96	R\$ 322.481,25
30	PÇ	300	LUVA DE CORRER F°F° BB JE 300MM	S. Gobain	R\$ 1.061,78	R\$ 318.532,50
31	PÇ	200	LUVA DE CORRER F°F° BB JE 350MM	S. Gobain	R\$ 1.177,61	R\$ 235.521,00
32	PÇ	100	LUVA DE CORRER F°F° BB JE 400MM	S. Gobain	R\$ 1.462,79	R\$ 146.279,25
33	PÇ	100	LUVA DE CORRER F°F° BB JE 50MM	S. Gobain	R\$ 135,14	R\$ 13.513,50
34	PÇ	1000	LUVA DE CORRER F°F° BB JE 60MM	S. Gobain	R\$ 135,14	R\$ 135.135,00
35	PÇ	2500	LUVA DE CORRER F°F° BB JE 75MM	S. Gobain	R\$ 163,22	R\$ 408.037,50
36	PÇ	3	REDUÇÃO F°F° PB JE 200MM X 150MM	S. Gobain	R\$ 352,76	R\$ 1.058,27
37	PÇ	5	REDUÇÃO F°F° PB JE 200MM X 100MM P/ PVC	S. Gobain	R\$ 352,76	R\$ 1.763,78
38	PÇ	3	REDUÇÃO F°F° PB JE 250MM X 200MM P/ PVC	S. Gobain	R\$ 579,15	R\$ 1.737,45
39	PÇ	150	REGISTRO DE GAVETA F°F° JE / F°F° 100MM	S. Gobain	R\$ 907,34	R\$ 136.100,25
40	PÇ	200	REGISTRO DE GAVETA F°F° JE / F°F° 150MM	S. Gobain	R\$ 1.509,30	R\$ 301.860,00



41	PÇ	150	REGISTRO DE GAVETA F°F° JE / F°F° 200MM	S. Gobain	R\$ 2.829,94	R\$ 424.490,63
42	PÇ	25	REGISTRO DE GAVETA F°F° JE / F°F° 250MM	S. Gobain	R\$ 4.146,19	R\$ 103.654,69
43	PÇ	200	REGISTRO DE GAVETA F°F° JE / F°F° 100MM FLANGE	S. Gobain	R\$ 921,38	R\$ 184.275,00
44	PÇ	200	REGISTRO DE GAVETA F°F° JE / F°F° 150MM FLANGE	S. Gobain	R\$ 1.526,85	R\$ 305.370,00
45	PÇ	150	REGISTRO DE GAVETA F°F° JE / F°F° 200MM FLANGE	S. Gobain	R\$ 2.829,94	R\$ 424.490,63
46	PÇ	150	REGISTRO DE GAVETA F°F° JE / F°F° 250MM FLANGE	S. Gobain	R\$ 4.146,19	R\$ 621.928,13
47	PÇ	100	REGISTRO DE GAVETA F°F° JE / F°F° 75MM FLANGE	S. Gobain	R\$ 855,56	R\$ 85.556,25
48	PÇ	400	REGISTRO DE GAVETA F°F° JE / PVC 50MM	S. Gobain	R\$ 482,63	R\$ 193.050,00
49	PÇ	300	REGISTRO DE GAVETA F°F° JE / PVC 75MM	S. Gobain	R\$ 943,31	R\$ 282.993,75
50	PÇ	250	REGISTRO DE GAVETA F°F° JE / PVC 100MM	S. Gobain	R\$ 1.053,00	R\$ 263.250,00
51	PÇ	100	REGISTRO DE GAVETA F°F° JE / PVC 140MM	S. Gobain	R\$ 1.513,69	R\$ 151.368,75
52	PÇ	20	REGISTRO DE GAVETA F°F° JE / PVC 200MM	S. Gobain	R\$ 2.829,94	R\$ 56.598,75

R\$ 7.122.804,39



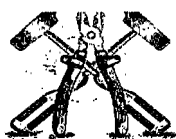

L.A.C

COMÉRCIO E REPRESENTAÇÕES – LUIZ A.L.DE CASTRO MELO



À
CASAL - ALAGOAS
A/C: - SETOR DE COMPRAS
COTAÇÃO DE PREÇOS Nº 4589

ITEM	QUANT.	MATERIAL	PREÇO UNIT.	PREÇO TOTAL
1	3000	ABRAÇADEIRA FºFº P/ FE 150MM X 3/4"	R\$ 77,61	R\$ 232.831,99
2	3000	ABRAÇADEIRA FºFº P/ FE 100MM X 3/4"	R\$ 52,06	R\$ 156.167,80
3	1500	ABRAÇADEIRA FºFº P/ FE 200MM X 3/4"	R\$ 99,38	R\$ 149.069,26
4	800	ABRAÇADEIRA FºFº P/ FE 250MM X 3/4"	R\$ 124,93	R\$ 99.947,39
5	200	ABRAÇADEIRA FºFº P/ FE 300MM X 3/4"	R\$ 153,33	R\$ 30.665,68
6	200	ABRAÇADEIRA FºFº P/ FE 350MM X 3/4"	R\$ 189,29	R\$ 37.858,86
7	100	ABRAÇADEIRA FºFº P/ FE 400MM X 3/4"	R\$ 231,89	R\$ 23.188,55
8	2500	ABRAÇADEIRA FºFº P/ FE 50MM X 3/4"	R\$ 37,86	R\$ 94.647,15
9	2500	ABRAÇADEIRA FºFº P/ FE 60MM X 3/4"	R\$ 37,86	R\$ 94.647,15
10	2500	ABRAÇADEIRA FºFº P/ FE 75MM X 3/4"	R\$ 44,48	R\$ 111.210,40
11	1500	ABRAÇADEIRA FºFº P/ PVC 110MM X 3/4"	R\$ 52,06	R\$ 78.083,90
12	100	ABRAÇADEIRA FºFº P/ PVC 160MM X 3/4"	R\$ 77,61	R\$ 7.761,07
13	50	ABRAÇADEIRA FºFº P/ PVC 200MM X 3/4"	R\$ 99,38	R\$ 4.968,98
14	15	ABRAÇADEIRA FºFº P/ PVC 250MM X 3/4"	R\$ 124,93	R\$ 1.874,01
15	2500	ABRAÇADEIRA FºFº P/ PVC 60MM X 3/4"	R\$ 37,86	R\$ 94.647,15
16	2000	ABRAÇADEIRA FºFº P/ PVC 85MM X 3/4"	R\$ 44,48	R\$ 88.968,32
17	20	ADAPTADOR FºFº P/ PVC PBA 250MM	R\$ 437,27	R\$ 8.745,40
18	20	ADAPTADOR FºFº P/ PVC PBA 300MM	R\$ 640,76	R\$ 12.815,22
19	10	CAP FºFº JE 150MM C/ ANEL	R\$ 216,74	R\$ 2.167,42
20	20	CAP FºFº JE 75MM C/ ANEL	R\$ 82,34	R\$ 1.646,86
21	5	CURVA DE FºFº 350MM JE BB 45º C/ ANEL	R\$ 2.155,12	R\$ 10.775,58
22	50	CURVA DE FºFº 150MM JE BB 45º C/ ANEL	R\$ 357,77	R\$ 17.888,31
23	50	CURVA DE FºFº 150MM JE BB 90º C/ ANEL	R\$ 410,77	R\$ 20.538,43
24	50	CURVA DE FºFº 200MM JE BB 45º C/ ANEL	R\$ 508,26	R\$ 25.412,76
25	10	CURVA DE FºFº 250MM JE BB 90º C/ ANEL	R\$ 1.028,81	R\$ 10.288,15
26	20	CURVA DE FºFº 200MM JE BB 90º C/ ANEL	R\$ 664,42	R\$ 13.288,46
27	1000	LUVA DE CORRER FEFO BB JE 150MM	R\$ 343,10	R\$ 343.095,92
28	800	LUVA DE CORRER FEFO BB JE 200MM	R\$	R\$

CNPJ. 12.669.345/0001-11 I.E. 379.069.167.117
 RUA SOROCABA, 1317 – MONTE BELO – ITAQUAQUECETUBA/SP – CEP. 08577-760
 FONE/FAX (011) 4738-5921
 E-MAIL: LACCOMERCIAL@IG.COM.BR



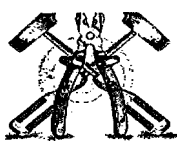

L.A.C

COMÉRCIO E REPRESENTAÇÕES – LUIZ A.L. DE CASTRO ME



			485,07	388.053,32
			R\$	R\$
29	500	LUVA DE CORRER FEFO BB JE 250MM	695,66	347.828,28
			R\$	R\$
30	300	LUVA DE CORRER F°F° BB JE 300MM	1.145,23	343.569,15
			R\$	R\$
31	200	LUVA DE CORRER F°F° BB JE 350MM	1.270,16	254.032,95
			R\$	R\$
32	100	LUVA DE CORRER F°F° BB JE 400MM	1.577,77	157.776,80
			R\$	R\$
33	100	LUVA DE CORRER F°F° BB JE 50MM	145,76	14.575,66
			R\$	R\$
34	1000	LUVA DE CORRER F°F° BB JE 60MM	145,76	145.756,61
			R\$	R\$
35	2500	LUVA DE CORRER F°F° BB JE 75MM	176,04	440.109,25
			R\$	R\$
36	3	REDUÇÃO F°F° PB JE 200MM X 150MM	380,48	1.141,44
			R\$	R\$
37	5	REDUÇÃO F°F° PB JE 200MM X 100MM P/ PVC	380,48	1.902,41
			R\$	R\$
38	3	REDUÇÃO F°F° PB JE 250MM X 200MM P/ PVC	624,67	1.874,01
			R\$	R\$
39	150	REGISTRO DE GAVETA F°F° JE / F°F° 100MM	978,65	146.797,73
			R\$	R\$
40	200	REGISTRO DE GAVETA F°F° JE / F°F° 150MM	1.627,93	325.586,20
			R\$	R\$
41	150	REGISTRO DE GAVETA F°F° JE / F°F° 200MM	3.052,37	457.855,59
			R\$	R\$
42	25	REGISTRO DE GAVETA F°F° JE / F°F° 250MM	4.472,08	111.801,95
			R\$	R\$
43	200	REGISTRO DE GAVETA F°F° JE / F°F° 100MM FLANGE	993,80	198.759,02
			R\$	R\$
44	200	REGISTRO DE GAVETA F°F° JE / F°F° 150MM FLANGE	1.646,86	329.372,08
			R\$	R\$
45	150	REGISTRO DE GAVETA F°F° JE / F°F° 200MM FLANGE	3.052,37	457.855,59
			R\$	R\$
46	150	REGISTRO DE GAVETA F°F° JE / F°F° 250MM FLANGE	4.472,08	670.811,68
			R\$	R\$
47	100	REGISTRO DE GAVETA F°F° JE / F°F° 75MM FLANGE	922,81	92.280,97
			R\$	R\$
48	400	REGISTRO DE GAVETA F°F° JE / PVC 50MM	520,56	208.223,73
			R\$	R\$
49	300	REGISTRO DE GAVETA F°F° JE / PVC 75MM	1.017,46	305.237,06
			R\$	R\$
50	250	REGISTRO DE GAVETA F°F° JE / PVC 100MM	1.135,77	283.941,45
			R\$	R\$
51	100	REGISTRO DE GAVETA F°F° JE / PVC 140MM	1.632,66	163.266,33
			R\$	R\$
52	20	REGISTRO DE GAVETA F°F° JE / PVC 200MM	3.052,37	61.047,41

VALOR TOTAL DA PROPOSTA: R\$ 7 682 656,82

CONDIÇÕES GERAIS:

1. PAGAMENTO: 28 DIAS
2. VALIDADE: 30 DIAS
3. ENTREGA: 60 DIAS
4. BANCO DO BRASIL – AG. 1562-8 – C/C. 27014-8

CNPJ. 12.669.345/0001-11 I.E. 379.069.167.117
RUA SOROCABA, 1317 – MONTE BELO – ITAQUAQUECETUBA/SP – CEP. 08577-760
FONE/FAX (011) 4738-5921
E-MAIL: LACCOMERCIAL@IG.COM.BR

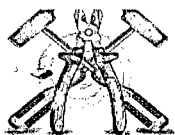

L.A.C

COMÉRCIO E REPRESENTAÇÕES – LUIZ A.L. DE CASTRO



5. FRETE POR NOSSA CONTA.
6. POSTO VOSSO ALMOXARIFADO.
7. PREÇO FIXO E IRREAJUSTÁVEL.
8. MATERIAL DE PROCEDÊNCIA NACIONAL.
9. GARANTIA DE 12 MESES DIRETO DA FÁBRICA.

FATURAMENTO MINIMO R\$ 300,00

ITAQUAQUECETUBA, 26/06/2013.

ATENCIOSAMENTE
LUIZ ANTONIO

CNPJ. 12.669.345/0001-11 I.E. 379.069.167.117
RUA SOROCABA, 1317 – MONTE BELO – ITAQUAQUECETUBA/SP – CEP. 08577-760
FONE/FAX (011) 4738-5921
E-MAIL: LACCOMERCIAL@IG.COM.BR

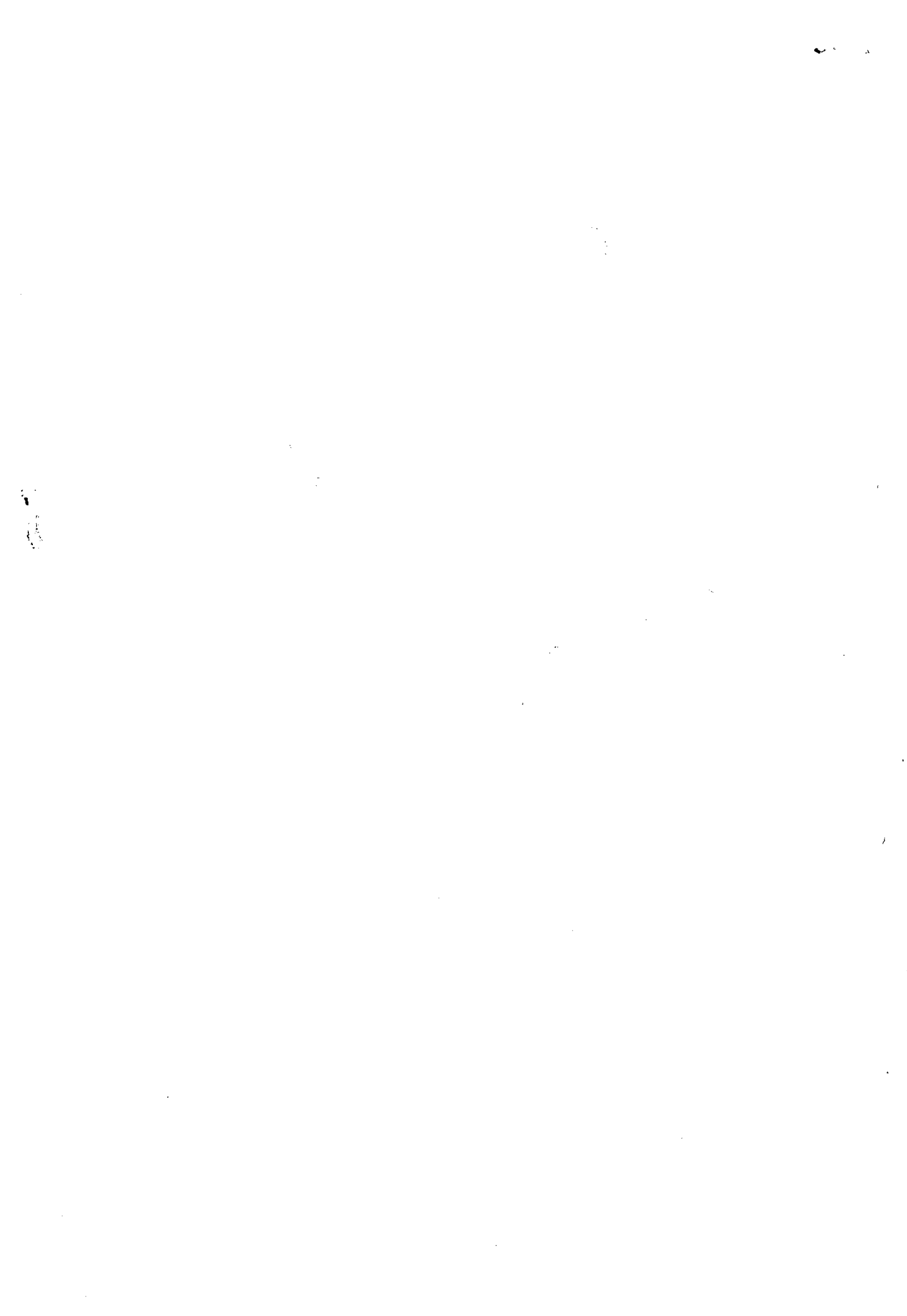



INSTRUÇÃO DE PROCESSO	Nº PROCESSO: 7236/2014
	FOLHA 34

ASSUNTO: Solicitação para aquisição de TUBOS E CONEXÕES através de SISTEMA DE REGISTRO DE PREÇO.

À
SULOS

Enfatizando a importância destes materiais para o andamento dos trabalhos de nossas unidades de serviços e negócios, em busca do aumento de nossa arrecadação, assim como, a manutenção de nosso sistema de abastecimento de água e esgoto, **encaminhamos para análise, aprovação/autorização e posterior devolução, objetivando novas providencias para iniciarmos o processo de aquisição.**

Em 18/06/14

Joffre Lobo Gomes Neto
Gerência de Suprimento e Patrimônio
GESUP / SULOS
Mat.: 1399

À VCC,
ENCAMINHAMOS PARA DEVIDA CIÊNCIA E AUTORIZAÇÃO
EVALUANDO A GERPLAN USANDO INFORMAN DO VCC
ORÇAMENTARIA.

em 23/06/2014

Jailton José dos Santos
Superintendente de Logística e Suprimentos
CASAL
Mat.: 1297

À GERPLAN,
SEU USUÁRIO INFORMAR DO VCC ORÇAMENTARIA
em 27-06-2014

Dr. Jorge Galvão
Vice-Presidente de Gestão Corporativa
CASAL

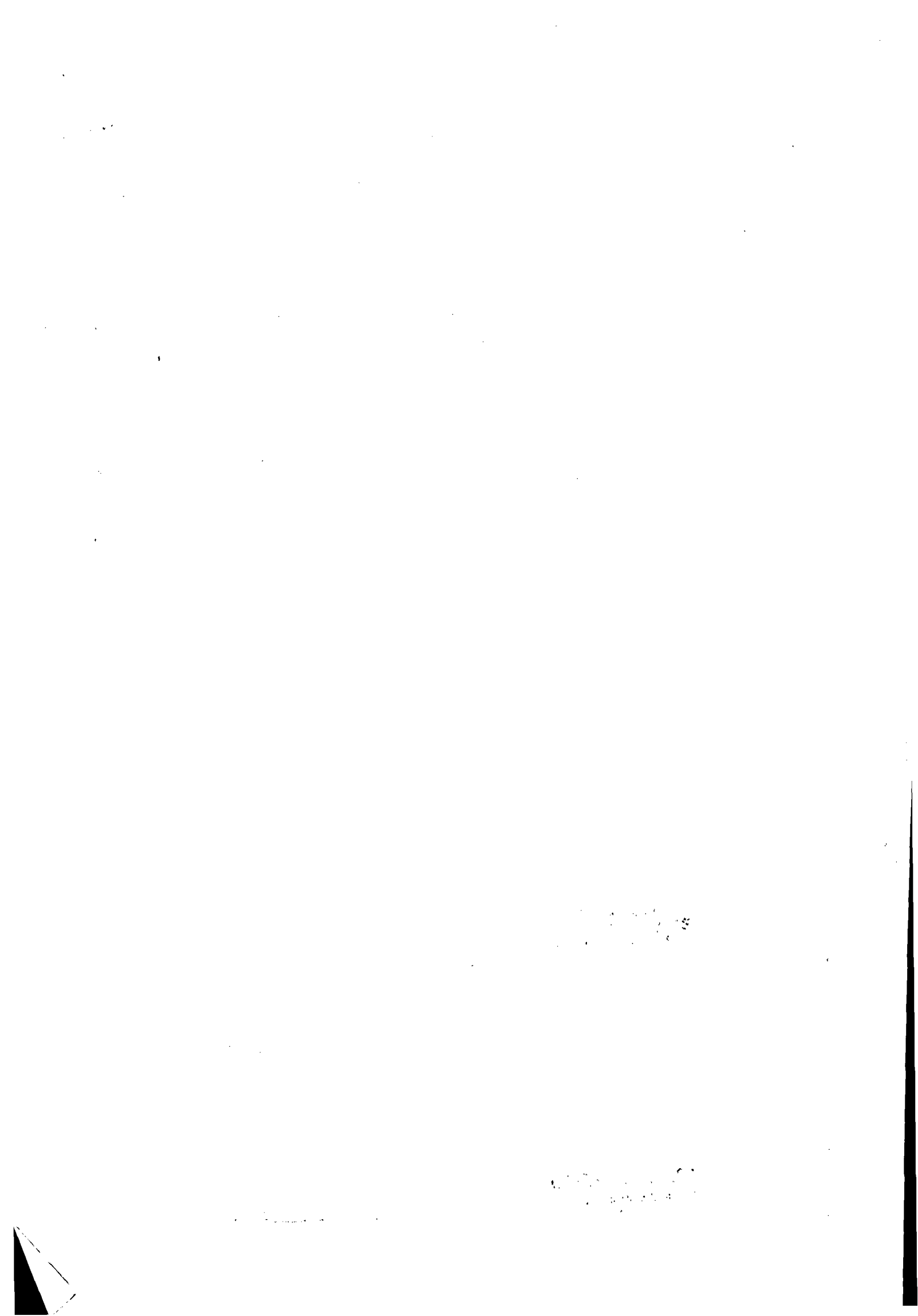



INSTRUÇÃO DE PROCESSO

Nº PROTOCOLO:

7.236/2014

Nº FOLHA:

Fls. 35

À VGC,

Informamos que os recursos para custeio serão próprios da CASAL, na Classificação Orçamentária abaixo:

Unidade Orçamentária 12.102 – GESUP
Grupo de Despesa 200.000 – Material
Rubrica 205.202 – Conservação e Manutenção de Sistema

Em 03/07/2014

Flávia
Adm. Flávia M. A. Coutinho Camerino
Gerente de Planejamento Org
e Análise Econômica
Mat. 1449
GEPLAN / SUDEO / DP / CASAL

À GESUP,

ENCAMINHADA PARA PROVIDÊNCIAS, VISANDO
INICIAR OS PROCEDIMENTOS INICIAIS DE
AQUISIÇÃO DOS MATERIAIS ESPECIFICADOS.
EM 03-07-2014

J. S. F.
Dr. Jorge Galvão
Vice-Presidente de Gestão Corporativa
CASAL

À ASSJUR

PARA ANÁLISE, SOLICITANDO PARECER JURÍDICO,
OBJETIVANDO CONTINUIDADE DO PROCESSO PARA
AQUISIÇÃO DE MATERIAIS HIDRÁULICOS ATRAVÉS
DE SISTEMA DE REGISTRO DE PREÇO.

EM 15/07/14



INSTRUÇÃO DE PROCESSO

Nº PROCESSO
SECRETARIA
CASAL
Fls. 36

A Adv. Laís Leão,

Para análise e instrução jurídica.

Em, / /

Adv. Edison Alves Vieira
Assessor Especial da Presidência

A epl,

Pl anexa cópia das atas existentes cujo objeto re-
ja o disposto no termo de referência.

Em 28/07/14.

Laís Lima de Souza Leão
Adv. - OAB/AL 7777
ASJUI

À ASJUR (De Ordem)

Conforme indicado anexamos a Ata de Preços
Eletrônico Sistema de Registro de Preços nos 02/203 - Material
hidráulicos.

em 30/07/2014

Genúce Almeida
Secretária da CPL

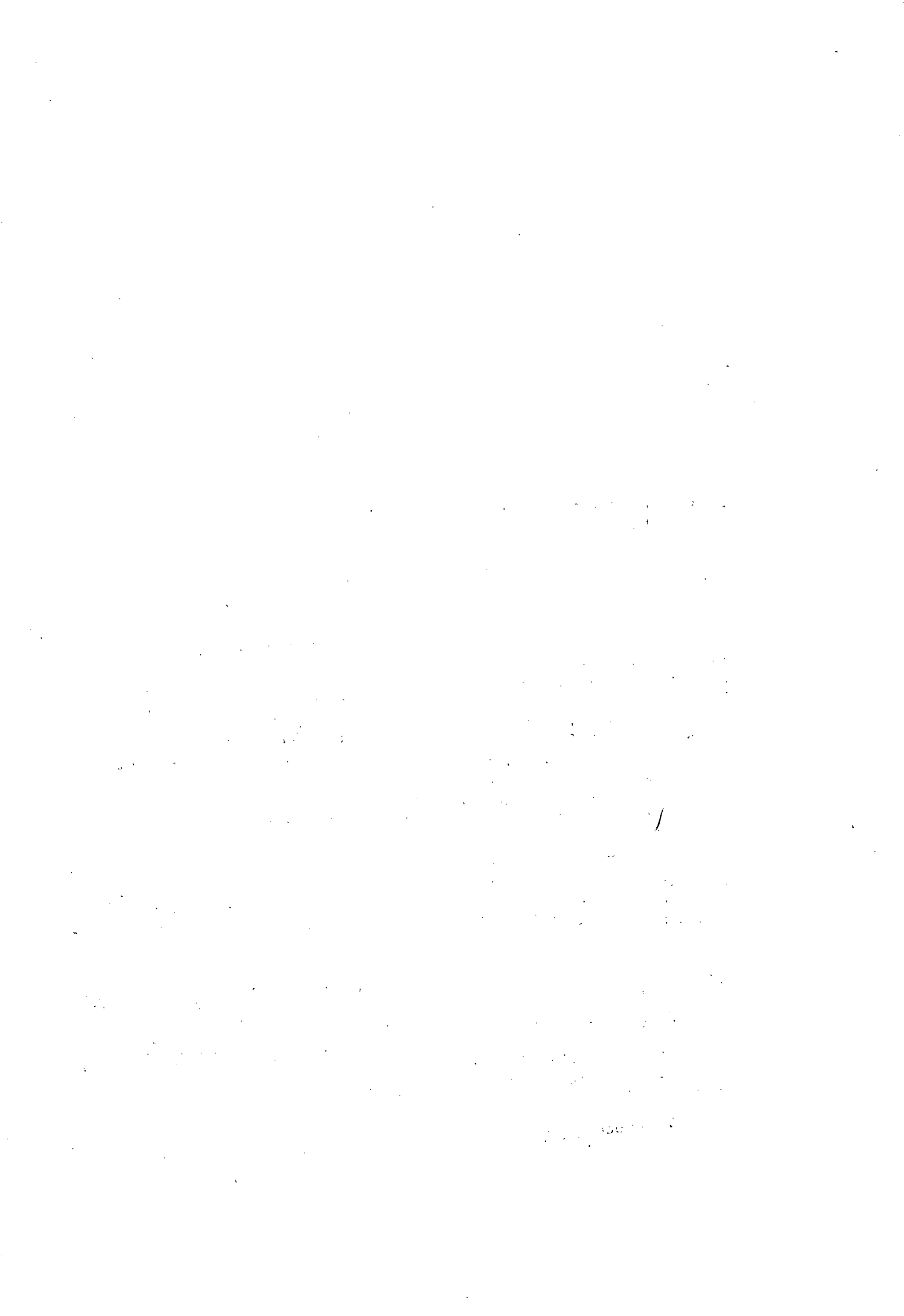



Companhia de Saneamento de Alagoas

CASA
FIS 37
400

ATA DE PREGÃO ELETRÔNICO SISTEMA DE REGISTRO DE PREÇOS N.º 02/2013 - CASAL

Aos 23 (vinte e três) dias do mês de julho do ano de 2013 (dois mil e treze), a **COMPANHIA DE SANEAMENTO DE ALAGOAS - CASAL**, Sociedade de Economia Mista Estadual, vinculada à Secretaria de Estado de Infraestrutura, sediada na Rua Barão de Atalaia, nº 200, Centro, Maceió/AL, CEP: 57020-510, inscrita no CNPJ/MF sob o nº. 12.294.708/0001-81, neste ato representada por seu Diretor Presidente **ÁLVARO JOSÉ MENEZES DA COSTA**, brasileiro, casado, engenheiro civil, inscrito no CPF/MF sob o nº. 140.115.494-87 e por seu Vice-Presidente de Gestão Corporativa **JORGE SILVIO LUENGO GALVÃO**, brasileiro, casado, advogado, inscrito no CPF/MF sob o nº. 032.981.054-57 ambos residentes e domiciliados nesta Capital, no uso de suas atribuições legais, resolve, nos termos das Leis: Federal n. 10.520 de 17 de julho de 2002, Lei Complementar n.º 123/06, subsidiariamente pela Lei n. 8.666/93 e suas alterações estabelecidas nas Leis Federais 8.883/94 e 9.648/98, em face do processo licitatório administrativo nº 4559/2013, CI 32/2013 – GESUP e SC nº 13497/2013, Pregão Eletrônico para Registro de Preços nº 02/2013, conforme licitação homologada em 17 de julho de 2013 pelo Diretor Presidente da CASAL, resolve REGISTRAR OS PREÇOS para a eventual aquisição de Materiais Hidráulicos em PVC (barras com 6m) de diversos diâmetros, conforme especificações no Termo de Referência, que passa a fazer parte integrante desta, tendo sido, referido preços, oferecidos para os lotes 01 e 02 pela empresa **Mexichem Brasil Indústria de Transformação Plástica Ltda.**, CNPJ 58.514.928/0001 – 74, Rua Barra Velha, nº 100, Bairro Floresta, Joinville/SC – CEP 89211-901, mrodrigues@mexichem.com; neste ato representada pelo Srta. **JACQUELINE DE BEM CORREIA**, brasileira, paulistana, solteira, RG 40.182.840-2, CPF 366.392.678-88, residente em São Paulo/SP; para o lote 3 pela empresa **Hidroplast Indústria e Comércio LTDA.**, CNPJ 69.939.239/0001 – 28, Av. Duas Unas nº 777, Bairro Santo Aleixo, Jaboatão dos Guararapes/PE – CEP 54.120 – 560, joseantonio@hidroplast.com.br; neste ato representada pelo Sr. **JOSÉ ANTONIO DOS SANTOS NETO**, brasileiro, casado, Diretor, RG 1.858.522 – SSP/PE, CPF 284.499.834-87, residente na Av. Duas Unas, 777, Santo Aleixo, Jaboatão dos Guararapes, Pernambuco, CEP 54.120-560 e para o lote 4 **Asperbras Bahia LTDA.**, CNPJ 03.685.549/0001 – 55, Via de Penetração I, nº 590 – Galpão 1 – CIA CEP 43700 – 000, Simões Filho/BA, ivana.cerqueira@asperbras.com; neste ato representada pelo SR. **EDUARDO JOSÉ DE ARAUJO FALCÃO**, brasileiro, Soretopolitano, casado, Engº Agrônomo, RG 1427304-75- SSP/BA; CPF 261.926.835-49. Todas as propostas das empresas acima foram classificadas em primeiro lugar no certame.

CLÁUSULA PRIMEIRA – DO OBJETO: A possível aquisição de Materiais Hidráulicos em PVC (barras com 6m) de diversos diâmetros, conforme especificado no Termo de Referência e quantitativos estabelecidos abaixo:

LOTE 1:

Item	Quant	ESPECIFICAÇÕES DOS PRODUTOS	PEÇA	PREÇO UNIT.	PREÇO TOTAL
1	50	TUBO PVC COLETOR ESGOTO 150 mm C/ ANEL	BARRA 06 M	R\$ 90,58	R\$ 4.529,00
					R\$ 4.529,00

LOTE 2:

Item	Quant	ESPECIFICAÇÕES DOS PRODUTOS	PEÇA	PREÇO UNIT.	PREÇO TOTAL
1	500	TUBO PVC DEFOFO AZUL 1MPA100 mm C/ ANEL	BARRA 06 m	R\$ 88,41	R\$ 44.205,00
2	500	TUBO PVC DEFOFO AZUL 1MPA150 mm C/ ANEL	BARRA 06 m	R\$ 180,51	R\$ 90.255,00
3	300	TUBO PVC DEFOFO AZUL 1MPA200 mm C/ ANEL	BARRA 06 m	R\$ 330,48	R\$ 99.144,00
4	100	TUBO PVC DEFOFO AZUL 1MPA250 mm C/ ANEL	BARRA 06 m	R\$ 503,88	R\$ 50.388,00
					R\$ 283.992,00



Companhia de Saneamento de Alagoas

LOTE 3:

Item	Quant	ESPECIFICAÇÕES DOS PRODUTOS	PEÇA	PREÇO UNIT.	PREÇO TOTAL
1	1000	TUBO PVC PBA DN 100 mm DE 110 mm C/ ANEL CL 15	BARRA 06 m	R\$112,00	R\$112.000,00
2	150	TUBO PVC PBA DN 140 mm DE 160 mm C/ ANEL CL 15	BARRA 06 m	R\$ 215,00	R\$32.250,00
3	50	TUBO PVC PBA DN 180 mm DE 200 mm C/ ANEL CL 15	BARRA06 m	R\$ 345,00	R\$17.250,00
4	5000	TUBO PVC PBA DN 50 mm DE 60 mm C/ ANEL CL 12	BARRA 06 m	R\$ 28,00	R\$140.000,00
5	1500	TUBO PVC PBA DN 75 mm DE 85 mm C/ ANEL CL 15	BARRA 06 m	R\$ 67,00	R\$100.500,00
					R\$ 402.000,00

LOTE 4:

Item	Quant	ESPECIFICAÇÕES DOS PRODUTOS	PEÇA	PREÇO UNIT.	PREÇO TOTAL
	15000	TUBO PVC SOLDAVEL DE 20 mm C/ ANEL	BARRA 06 m	R\$ 5,04	R\$ 75.600,00
	20000	TUBO PVC SOLDAVEL DE 25 mm C/ ANEL	BARRA 06 m	R\$ 7,10	R\$ 142.000,00
	3000	TUBO PVC SOLDAVEL DE 32 mm C/ ANEL	BARRA 06 m	R\$11,20	R\$ 33.600,00
	2000	TUBO PVC SOLDAVEL DE 40 mm C/ ANEL	BARRA 06 m	R\$ 15,40	R\$ 30.800,00
	2000	TUBO PVC SOLDAVEL DE 50 mm C/ ANEL	BARRA 06 m	R\$ 24,00	R\$ 48.000,00
	1000	TUBO PVC SOLDAVEL DE 60 mm C/ ANEL	BARRA 06 m	R\$ 33,00	R\$ 33.000,00
					R\$ 363.000,00

PARAGRAFO PRIMEIRO: A existência de preços registrados não obriga a CASAL a firmar contratações que deles poderão advir, sendo assegurada ao beneficiário do Registro a preferência de fornecimento em igualdade de condições.

CLÁUSULA SEGUNDA - DO ÓRGÃO GERENCIADOR: O órgão gerenciador será a Companhia de Saneamento de Alagoas - CASAL.

PARAGRAFO PRIMEIRO: Poderá utilizar da Ata de Registro de Preços, ainda, qualquer órgão ou entidade da Administração que não tenha participado do certame, mediante prévia consulta ao órgão gerenciador, desde que devidamente comprovada a vantagem e respeitadas, no que couber, as condições e as regras estabelecidas no Decreto 7.892 de 23 de janeiro de 2013.

PARAGRAFO SEGUNDO: Caberá ao fornecedor beneficiário da Ata de Registro de Preços, observadas as condições nela estabelecidas, optar pela aceitação ou não do fornecimento, independentemente dos quantitativos registrados em Ata, desde que este fornecimento não prejudique as obrigações anteriormente assumidas.

PARAGRAFO TERCEIRO: As aquisições ou contratações adicionais a que se refere este item não poderão exceder, por órgão ou entidade, a 100% (cem por cento) dos quantitativos registrados na Ata de registro de Preços.

CLÁUSULA TERCEIRA - DOS DOCUMENTOS INTEGRANTES DO CONTRATO: Para todo e qualquer efeito jurídico, constituem partes integrantes e indissociáveis do presente contrato, independentemente de transcrição, os seguintes documentos:

- Edital de PREGÃO ELETRÔNICO SISTEMA DE REGISTRO DE PREÇOS N.º 02/2013 - CASAL e seus anexos, nestes incluso o TERMO DE REFERÊNCIA, e em caso de eventual contradição deverá ser consultada a CASAL para se manifestar;
- Propostas Comerciais das Empresas Registradas.





Companhia de Saneamento de Alagoas

38
481

Para os Lotes 01 e 02: Empresa Mexichem Brasil Indústria de Transformação Plástica LTDA., CNPJ 58.514.928/0001 – 74, Rua Barra Velha, nº 100, Bairro Floresta, Joinville/SC – CEP 89211-901. O valor para o Lote 01 é de R\$ 4.529,00 (quatro mil, quinhentos e vinte e nove reais) e para o Lote 02 é de R\$ 284.000,00 (duzentos e oitenta e quatromil reais). Representante Legal: Sr. Marcelo Gonçalves Rodrigues, CPF 194.755.258-90.

Para o Lote 03: Empresa Hidroplast Indústria e Comércio LTDA., CNPJ 69.939.239/0001 – 28, Av. Duas Unas nº 777, Bairro Santo Aleixo, Jaboatão dos Guararapes/PE – CEP 54.120 – 560. O valor para o Lote 03 é de R\$ 402.000,00 (quatrocentos e dois mil reais). Representante Legal: Sr. José Antônio dos Santos Neto, Brasileiro, Casado, RG 1.858.522 SSP/PE, CPF 284.499.834 – 87.

Para o Lote 04: Empresa Asperbras Bahia LTDA., CNPJ 03.685.549/0001 – 55, Via de Penetração I, nº 590 – Galpão 1 – CIA CEP 43700 – 000, Simões Filho/BA. O valor para o Lote 04 é de R\$ 363.000,00 (trezentos e sessenta e três mil reais). Representante Legal: Sr. Eduardo José de Araújo Falcão, RG 1427304 – 75, CPF 261.926.835 - 49.

CLÁUSULA QUARTA – DO VALOR: O valor do Registro de Preços para o Lote 01 é de R\$ 4.529,00 (quatro mil, quinhentos e vinte e nove reais), para o Lote 02 é de R\$ 284.000,00 (duzentos e oitenta e quatromil reais), para o Lote 3 é de R\$ 402.000,00 (quatrocentos e dois mil reais) e para o Lote 04 é de R\$ 363.000,00 (trezentos e sessenta e três mil reais).

PARÁGRAFO PRIMEIRO: Os preços são fixos e irrevogáveis por 12 (doze) meses, período este de vigência da Ata de Registro de Preço.

CLÁUSULA QUINTA – DA ENTREGA DO MATERIAL: O prazo para entrega de material, será de, no máximo, 30 (trinta) dias corridos, contados a partir da data do recebimento da Autorização de Fornecimento – AF emitida pela CASAL, através do Gestor da Ata de Registro de Preços.

PARÁGRAFO PRIMEIRO: O material deve ser entregue no almoxarifado central da CASAL, localizado a Trav. Profº José da Silveira Camerino, S/N, Bairro Pinheiro, em Maceió/AL., durante expediente de segunda a sexta-feira, no horário das 08:00h as 11:00h e das 14:00h as 17:00h.

PARÁGRAFO SEGUNDO: A entrega do produto será fracionada ao longo de um ano de acordo com as necessidades da CASAL.

PARÁGRAFO TERCEIRO: O custo com transportes, tributos e taxas estão inclusos no valor do produto.

CLÁUSULA SEXTA – DA GARANTIA: Os tubos a serem fornecidos deverão ser novos, com data de fabricação de no máximo 12 (doze) meses a contar da data de assinatura desta Ata, apropriados para aplicação a que se destina e que atendam as normas técnicas da ABNT.

CLÁUSULA SÉTIMA – DA VIGÊNCIA DA ATA: A Ata celebrada terá o prazo de 12 (doze) meses contados a partir da data da sua assinatura.

CLÁUSULA OITAVA – DO PAGAMENTO: O pagamento será procedido após apresentação da Nota Fiscal Fatura protocolada e devidamente conferida e atestada pelo gestor do Contrato, contando-se o prazo de 30 (trinta) dias a partir do seu lançamento no sistema de controle de pagamento da CASAL. A Nota Fiscal emitida deve ter o valor da AF e certificado quando da realização do pedido.

PARÁGRAFO PRIMEIRO: O pagamento fica condicionado à comprovação de que a licitante vencedora encontra-se adimplente com a Fazenda Pública Federal, Estadual e Municipal.

PARÁGRAFO SEGUNDO: A CONTRATADA deverá anexar a Nota Fiscal Fatura, os seguintes documentos, com data de validade atualizada:

- Certidão Negativa de Débito do INSS;
- Certidão Negativa de débito do FGTS;
- Certidão Negativa atualizada de Débito junto a fazenda Federal, Estadual e Municipal;
- Certidão Negativa de Débitos Trabalhistas - CNDT.

A não apresentação dos documentos acima elencados ensejará a rescisão deste contrato.





Companhia de Saneamento de Alagoas

PARÁGRAFO TERCEIRO: Nenhum pagamento será feito sem que a licitante vencedora tenha recolhido o valor de multa eventualmente aplicada.

PARÁGRAFO QUARTO: A emissão antecipada do documento fiscal não implicará adiantamento para o pagamento da obrigação.

PARÁGRAFO QUINTO: Qualquer irregularidade que impeça a liquidação da despesa será comunicada à licitante vencedora, ficando o pagamento pendente até que se providenciem as medidas saneadoras.

PARÁGRAFO SEXTO: Os pagamentos serão efetuados através de depósito bancário em conta corrente das contas correntes das empresas registradas: **Mexichem Brasil Indústria de Transformação Plástica LTDA.:**Banco do Brasil S/A.Agência: 3125-9.C/C: 4088-6. **Hidroplast Indústria e Comércio LTDA.:**Banco do Brasil Agência: 0007 - 8. C/C: 8708 - 4. **Asperbras Bahia LTDA.:**Banco: Banco do Brasil. Agência: 4248-X. C/C: 9960-0.

CLÁUSULA NONA - DAS OBRIGAÇÕES DA CONTRATADA:A CONTRATADA se obrigará a cumprir fielmente o estipulado neste instrumento e, em especial: Reparar, corrigir, remover no todo ou em parte os tubos em que se verificar danos em decorrência do transporte, bem como, providenciar a substituição dos mesmos, sem ÔNUS para a CASAL no prazo máximo de 15 dias, a contar da data da notificação que lhe for entregue oficialmente.

PARAGRAFO PRIMEIRO:Manter, durante toda a execução do contrato, em compatibilidade com as obrigações assumidas, todas as condições de habilitação e qualificação exigidas na licitação.

CLÁUSULA DÉCIMA - DA GESTÃO E DA FISCALIZAÇÃO:A gestão e fiscalização do contrato será exercida pelo funcionário Ernandi de Oliveira Sabino, Gerente de Suprimentos, mat. 1417, CPF 383.670.504 - 44, doravante, denominado GESTOR.

PARAGRAFO PRIMEIRO: Na ausência ou substituição do empregado acima nominado, por qualquer motivo, a gestão da Ata será feita por seu substituto imediato.

PARAGRAFO SEGUNDO: A fiscalização de que trata o item anterior não exclui nem reduz a responsabilidade da CONTRATADA, por qualquer irregularidade ou em decorrência de imperfeições técnicas; vícios redibitórios ou emprego de material inadequado ou de qualidade inferior, inexistindo, em qualquer circunstância, responsabilidade da CASAL ou de seus agentes e prepostos.

PARAGRAFO TERCEIRO: A CASAL se reserva o direito de rejeitar, no todo ou em parte, o material entregue em desacordo com os termos do Termo de Referência.

PARAGRAFO QUARTO: Quaisquer exigências da fiscalização da CASAL, inerentes ao objeto deste instrumento contratual deverão ser prontamente atendidas pela Registrada, sem qualquer ônus para a CASAL.

CLÁUSULA DÉCIMA PRIMEIRA - DAS PENALIDADES: Pela inexecução total, parcial ou inadequada das obrigações assumidas pela CONTRATADA, poderão ser aplicadas as seguintes sanções, não cumulativas, assegurado o direito de defesa prévia por 05 (cinco) dias úteis:

- a) ADVERTÊNCIA, por escrito, pela inexecução parcial do contrato, pelo cumprimento irregular das cláusulas contratuais, pela paralisação da prestação dos serviços;
- b) MULTA de 2% (dois por cento) sobre o valor da fatura mensal, limitada, por sua vez de incidência, a 10% (dez por cento) do valor global do contrato;
- c) IMPEDIMENTO DE CONTRATAR com a Administração, por prazo não superior a 02 (dois) anos.

PARAGRAFO PRIMEIRO:Na hipótese de a proponente incorrer em multa, esta deverá ser paga dentro do prazo máximo de 15 (quinze) dias a contar do recebimento da notificação ou do não acolhimento da defesa, sob pena de a CASAL descontar o respectivo valor nos pagamentos vincendo.

CLÁUSULA DÉCIMA SEGUNDA - DOS CASOS OMISSOS:Os casos omissos ou situações não explicitadas serão decididas pelas partes, segundo as disposições contidas na Lei 8.666/93, e suas alterações e demais regulamentos e normas administrativas federais e independentemente de suas transcrições.

73

4



Companhia de Saneamento de Alagoas

CLÁUSULA DÉCIMATERCEIRA - DA RESCISÃO: A Contratada poderá considerar rescindido o presente contrato, de pleno direito, independentemente de interpelação judicial ou extrajudicial, sem que assista à Registrada direito a qualquer indenização, nos seguintes casos e formas:

PARÁGRAFO PRIMEIRO: Ocorrendo:

- a) O não cumprimento de cláusulas contratuais, especificações;
- b) O cumprimento irregular de cláusulas contratuais;
- c) A lentidão do seu cumprimento, levando a Registrada a comprovar a impossibilidade da conclusão do fornecimento, nos prazos estipulados;
- d) O atraso injustificado no início do fornecimento;
- e) A ocorrência de caso fortuito ou de força maior, regularmente comprovada, impeditiva da execução desta Ata.

CLÁUSULA DÉCIMA QUARTA - DO FORO: As partes elegem o Foro da Cidade de Maceió - AL, que prevalecerá sobre qualquer outro, por mais privilegiado que seja, para dirimir quaisquer dúvidas oriundas do presente Contrato, das testemunhas.

E, por estarem assim justos e contratados, firmam o presente contrato em 02 (duas) vias de igual teor e forma na presença das testemunhas, que subscrevem depois de lido e achado conforme, para a produção dos seus jurídicos e legais efeitos.

Maceió, 05 de 09 de 2013.

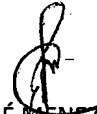
ÁLVARO JOSÉ MENEZES DA COSTA
DIRETOR PRESIDENTE - CASAL

JORGE SILVIO LUENGO GALVÃO
VICE-PRESIDENTE DE GESTÃO CORPORATIVA

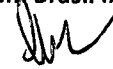

JACQUELINE DE BEM CORREIA
Mexichem Brasil Indústria de Transformação Plástica LTDA

JOSÉ ANTONIO DOS SANTOS NETO
Hidroplast Indústria e Comércio LTDA

EDUARDO JOSÉ DE ARAUJO FALCÃO
Asperbras Bahia LTDA

TESTEMUNHAS:

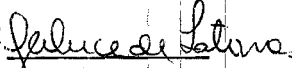
Nome/CPF

Nome/CPF





Companhia de Saneamento de Alagoas



Processo N°: 7236/2014

Interessado: SUPALM

Assunto: Aquisição de materiais hidráulicos

EMENTA: CONTRATAÇÃO DE EMPRESA. AQUISIÇÃO DE MATERIAIS HIDRÁULICOS COM PVC DE DIVERSOS DIÂMETROS. SISTEMA DE REGISTRO DE PREÇOS. PREVISÃO NO DECRETO ESTADUAL N° 3744/07. PROCEDIMENTO LICITATÓRIO. PREGÃO ELETRÔNICO. POSSIBILIDADE CONDICIONADA DO PEDIDO.

Trata-se o presente de pedido da SUPALM para aquisição, por intermédio do Sistema de Registro de Preços, de materiais hidráulicos com PVC de diversos diâmetros, conforme especificações do Termo de Referência às fls. 02/09.

Conforme descrições, o Lote 01 (conexões em PVC) tem o valor estimado em R\$ 1.151.396,81 (um milhão, cento e cinquenta e um mil, trezentos e noventa e seis reais e oitenta e um centavos), o Lote 02 (tubos em PVC) em R\$ 2.921.130,27 (dois milhões, novecentos e vinte e um mil, cento e trinta reais e vinte e sete centavos) e o Lote 03 (Conexões em ferro fundido) em R\$ 3.699.796,36 (três milhões, seiscentos e noventa e nove mil, setecentos e noventa e seis reais e trinta e seis centavos), **perfazendo o total estimado em R\$ 7.772.323,44 (sete milhões, setecentos e setenta e dois mil, trezentos e vinte e três reais e quarenta e quatro centavos).**

Justifica-se o pleito sob o argumento de que se tratam se "materiais destinados a reposição de estoque a serem direcionados as unidades de serviço e negócios da CASAL para manutenção do sistema de abastecimento de água nas cidades operadas pela CASAL para o período de 12 meses".

Inobstante inexista obrigatoriedade de haver dinheiro em caixa para realizar o certame para Registro de Preços, o bloqueio orçamentário foi efetuado na rubrica: 205.202 - Conservação e Manutenção de Sistema, Unidade Orçamentária 12.102 - GESUP e Grupo de Despesa 200.000 - Material - fls. 35.

É, em suma, o relatório. Passa-se à análise.

Dispõem o Decreto Federal n° 7892/13 e Estadual n° 3744/07, respectivamente:

Art. 1º As contratações de serviços e a aquisição de bens, quando efetuadas pelo Sistema de Registro de Preços - SRP, no âmbito da administração pública federal direta, autárquica e fundacional, fundos especiais, empresas públicas, sociedades de economia mista e demais entidades controladas, direta ou

indiretamente pela União, obedecerão ao disposto neste Decreto.

Art. 1º As contratações de bens e serviços, quando processadas através do Sistema de Registro de Preços - SRP, no âmbito da Administração Pública Estadual direta, autárquica e fundacional, dos fundos especiais, das empresas públicas e das sociedades de economia mista e das demais entidades controladas, direta ou indiretamente, pelo Estado de Alagoas, obedecerão ao disposto neste Decreto. (grifou-se)

O SRP constitui uma excelente solução no planejamento das compras públicas, tão necessárias à Administração. Observe-se o que prescreve o art. 2º, I, do Decreto Estadual nº 3.744/2007:

Art. 2º Será adotado, preferencialmente, o Sistema de Registro de Preços - SRP nas seguintes hipóteses:

I - quando, pelas características do bem ou serviço, houver necessidade de contratações frequentes; (grifou-se)

Assim, sabendo que a aquisição desses bens é de caráter corriqueiro e essencial para a manutenção das atividades desta Companhia, fica caracterizada a possibilidade de adoção do procedimento solicitado.

Em relação ao *modus operandi* para se efetivar uma licitação para registro de preços dispõe o Decreto Estadual, em seus arts. 3º e 16:

Art. 3º A licitação para registro de preços será realizada na modalidade de Concorrência ou de **Pregão, do tipo menor preço**, nos termos da Lei nº 8.666, de 21 de junho de 1993, e da Lei nº 10.520, de 17 de julho de 2002, e será **precedida de ampla pesquisa de mercado.**

(...)

Art. 16. O edital de licitação para registro de preços contemplará, no mínimo:

I - a especificação/descrição do objeto, explicitando o conjunto de elementos necessários e suficientes, com nível de precisão adequado, para a caracterização do bem ou serviço, inclusive definindo as respectivas unidades de medida usualmente adotadas;

II - a estimativa de quantidades a serem adquiridas no prazo de validade do registro;

III - o preço unitário máximo que a Administração se dispõe a pagar, por contratação, consideradas as regiões e as estimativas de quantidades a serem adquiridas;

IV - a quantidade mínima de unidades a ser cotada, por item, no caso de bens;

V - as condições quanto a locais, prazos de entrega, forma de pagamento e, complementarmente, nos casos de serviços, quando cabíveis, a frequência, periodicidade, //

características do pessoal, materiais e equipamentos a serem fornecidos e utilizados, procedimentos a serem seguidos, cuidados, deveres, disciplina e controles a serem adotados;

VI - o prazo de validade do registro de preço;

VII - os órgãos e as entidades participantes do respectivo registro de preço;

VIII - os modelos de planilhas de custo, quando cabíveis, e as respectivas minutas de contratos, quando o caso o exigir;

IX - as penalidades a serem aplicadas por descumprimento das condições estabelecidas;

X - o índice econômico a ser utilizado para reajuste; e

XI - a periodicidade do reajuste.

Desse modo, com base na fundamentação jurídica e na justificativa apresentada, **opina-se pela possibilidade de realização de licitação na modalidade Pregão Eletrônico, condicionando-se, no entanto, a autorização do Diretor Presidente.**

À Assessora Jurídica.

Maceió, 05 de agosto de 2014.

LAÍS LIMA DE SOUZA LEÃO
ADVOGADA/ASJUR/CASAL

A D.P.,
Para a necessária autorização, se
assim entender.

Em 06.08.2014

Bruna Jucá T. Monteiro
Assessora Jurídica/CASAL



COMPANHIA DE SANEAMENTO DE ALAGOAS

Protocolo nº 7236/2014
C.I nº 05/2014 – SUPALM/GESUP



À
CPL,

Com base na solicitação da SUPALM/GESUP, através da C.I. Nº 05/2014, corroborada pela instrução processual e jurídica as fls. 40 usque 42 parte integrante do presente processo e o que dispõe no Decreto Federal nº 7892/2013 e Estadual nº 3744/2007 no seu Art. 1º. **AUTORIZAMOS** a abertura de certame licitatório na modalidade **PREGÃO ELETRÔNICO**, através do Sistema de Registro de Preços, tendo como objetivo a aquisição de materiais hidráulicos com PVC e em ferro fundido de diversos diâmetros, conforme especificações do Termo de Referência às fls. 02, 03, 04, 05, 06, 07, 08 e 09, Em, *06/08/14*

Engº ÁLVARO JOSÉ MENEZES DA COSTA
Diretor Presidente

vgm...





Casal COMPANHIA DE SANEAMENTO DE ALAGOAS



- g) Qualquer irregularidade que impeça a liquidação da despesa será comunicada à contratada, ficando o pagamento pendente até que se providenciem as medidas saneadoras, não acarretando ônus para a CASAL.
- h) Os pagamentos serão efetuados através de depósito bancário em conta corrente da CONTRATADA: Banco..... Agência.....C/C.....

8) Item 10.0 DA FISCALIZAÇÃO E GERENCIAMENTO

10.1 A Gestãodo Contrato.....

Sugestão alterar a redação para: A gestão da Ata de Registro de Preços é de responsabilidade da Gerência de Suprimentos da Companhia de Saneamento de Alagoas, através do gestor.....

Sugestão acrescentar os subitens abaixo:

- a) Na ausência ou substituição do empregado acima nominado, por qualquer motivo, a gestão da ATA, será feita por seu substituto imediato.
- b) A fiscalização de que trata o item anterior não exclui nem reduz a responsabilidade da **CONTRATADA**, por qualquer irregularidade ou em decorrência de imperfeições técnicas; vícios redibitórios ou emprego de material inadequado ou de qualidade inferior, inexistindo, em qualquer circunstância, responsabilidade da **CASAL** ou de seus agentes e prepostos.
- c) A **CASAL** se reserva o direito de rejeitar, no todo ou em parte, o material entregue em desacordo com os termos do presente Termo de Referência.
- d) Quaisquer exigências da **CASAL**, inerentes ao objeto do presente Termo de Referência deverão ser prontamente atendidas pela **CONTRATADA**, sem qualquer ônus para a **CASAL**.

9) Item 11.0 DO PRAZO DE VIGÊNCIA

11.1 O Contrato.....

Sugestão alterar a redação para: O Prazo de vigência da Ata de Registro de Preços, será de 12 (doze) meses, contados a partir de sua assinatura, sem possibilidade de prorrogação.

Maceió/AL., 22 de agosto de 2014

Atenciosamente,

Rosalva Medeiros Avelina de Barros
Pregoeira
Mat. 1608

47
[Handwritten signature]



**ESTADO DE ALAGOAS
COMPANHIA DE SANEAMENTO DE ALAGOAS**

TERMO DE REFERÊNCIA

1.0 OBJETO

1.1 Aquisições através de Sistema de Registro de Preço (SRP) de Materiais Hidráulicos com PVC de diversos diâmetros, especificado conforme planilhas de lotes indicadas no item 5.0 e nos anexos I II e III.

2.0 JUSTIFICATIVA

2.1 Materiais destinados a reposição de estoque a serem direcionados as unidades de serviço e negócios da CASAL para a manutenção do sistema de abastecimento de água nas cidades operadas pela CASAL para o período de 12 meses.

3.0 DA APLICAÇÃO DOS MATERIAIS

3.1 Aplicações: Na rede de distribuição de água e esgoto da casal, conforme especificações dos matérias da planilha do Item 5.0.

4.0 CONDIÇÕES DE ACEITAÇÃO DOS PRODUTOS

4.1 Os Tubos e conexões a serem fornecidos deverão ser novos, com data de fabricação de no máximo 12 (doze) meses a contar da data de assinatura do contrato, apropriados para aplicação a que se destina e que atendam as normas técnicas da ABNT.

5.0 DETALHAMENTOS DAS ESPECIFICAÇÕES PARA CADA LOTE.

LOTE 01 – Conexões em PVC

ITEM	QUANT.	DESCRIÇÃO
1	1500	ABRAÇADEIRA PEAD P/ PVC DN 50MM X 3/4"
2	1000	ADAPTADOR PEAD 20MM X 3/4"
3	150	ADAPTADOR PVC /FºFº JE DN 75MM C/ ANEL
4	30000	ADAPTADOR PVC SR 25MM X 3/4"
5	200	ADAPTADOR PVC SR 60MM X 2"
6	10000	ADESIVO P/ TUBO PVC 75GR

[Handwritten signature]



Casal COMPANHIA DE SANEAMENTO DE ALAGOAS



Processo Protocolo nº 7236/2014.
C.I. nº 05/2014 SUPALM

A SUPALM,

Solicitamos que sejam feitas algumas alterações no Termo de Referência:

1) Item 3.0 DAS DISPOSIÇÕES ESPECIAIS

Sugestão: Alterar o título para **APLICAÇÃO DOS MATERIAIS**

2) – Item 5.0 DETALHAMENTO.....

Sugestão: Excluir os valores das planilhas às fls. 02, 03, 04, 05, 06, 07 e 08, deixando as planilhas apenas com o número do item, quantitativo e descrição do material. As planilhas completas devem fazer parte dos anexos.

3) Item 6.0 PRAZO DE ENTREGA, consta:

6.1 -será de no máximo 30 (trinta) dias.....

Sugestão: Alterar a redação do subitem para: A entrega dos materiais, deverá ser fracionada, durante o período de validade da Ata de Registro de Preços, de acordo com as necessidades da CASAL e mediante a emissão da Autorização de Fornecimento e recebimento por parte da Contratada.

4) – SUGESTÃO A INCLUSÃO DO ITEM: DA ENTREGA E DO RECEBIMENTO PROVISÓRIO E DEFINITIVO:

- a) O material deverá ser entregue na CASAL, no almoxarifado da Gerência de Suprimentos – GESUP, localizado à Av. José Maria dos Santos, s/n, bairro Pinheiro, Maceió – AL, CEP 570-57-370.
- b) Os materiais deverão ser entregues na condição CIF – Maceió/AL.
- c) O almoxarifado da GESUP, designado para o recebimento do objeto, fará o recebimento limitando-se a verificar a sua conformidade com o discriminado na Nota Fiscal e contrato, fazendo constar no canhoto e no verso da Nota a data da entrega e, se for o caso, as irregularidades observadas.
- d) O almoxarifado da GESUP, procederá ao recebimento definitivo em até 5 (cinco) dias úteis, verificando a qualidade, a quantidade e a conformidade com o exigido neste Termo de Referência e com o constante da respectiva proposta de preço da licitante vencedora.
- e) Caso sejam insatisfatórias as verificações, será lavrado **Termo de Recusa** dos materiais, no qual se consignará as desconformidades verificadas, devendo ser substituído, no prazo máximo de 15 dias úteis, contados da comunicação formal, sem ônus para a CASAL.
- f) Caso a correção não ocorra no prazo acima determinado, ou caso o novo produto também seja rejeitado, estará à contratada incorrendo em atraso na entrega, sujeita à aplicação de penalidades.







- g) Os custos de substituição dos produtos rejeitados correrão exclusivamente a expensas da **CONTRATADA**.
- h) Caso sejam satisfatórias as verificações, será lavrado **Termo de Recebimento Definitivo**.

5) Item 7.0 GARANTIA

Sugestão alterar a redação para:

- a)** Os materiais a serem entregues devem ser certificados pelo INMETRO e estar, comprovadamente, dentro das especificações das normas técnicas da ABNT pertinentes a cada item.
- b)** Os materiais devem estar em plena validade, observando-se os prazos indicados pelos fabricantes.
- c)** Não serão aceitos materiais com validade vencida ou com data de fabricação defasada que comprometa a sua plena utilização.
- d)** Só serão aceitos materiais, cuja data de vencimento do prazo de validade seja de no mínimo 90 (noventa) dias.

6) Sugestão: Criar o item OBRIGAÇÕES DA CONTRATADA

- a)** A Contratada compromete-se a remover no todo ou em parte o material em que se verificar danos.....no prazo máximo de 15 dias úteis.....; conforme art. 69 da Lei nº 8.666/93;

7) Item 9.0 PAGAMENTO

9.1 – O pagamento deverá....

Alterar a redação, porque esta é uma determinação da Diretoria da Presidência da CASAL:

- 1) O pagamento será procedido após apresentação da Nota Fiscal Fatura protocolada e devidamente conferida e atestada pelo gestor do Contrato, contando-se o prazo de 30 (trinta) dias a partir do seu lançamento no sistema de controle de pagamento da CASAL.
- 2) O pagamento fica condicionado à comprovação de que a licitante vencedora encontra-se adimplente com a Fazenda Pública Federal, Estadual e Municipal.
- 3) A CONTRATADA quando do pagamento deverá apresentar, os seguintes documentos, com data de validade atualizada:
 - a) Certidão Negativa de Débito do INSS;
 - b) Certidão Negativa de Débito do FGTS;
 - c) Certidão Negativa atualizada de Débito junto a Fazenda Federal, Estadual e Municipal.
 - d) Certidão Negativa de Débitos Trabalhistas – CNDT.
A não apresentação dos documentos acima elencados ensejará a rescisão deste contrato.
 - e) Nenhum pagamento será feito sem que a CONTRATADA tenha recolhido o valor da multa eventualmente aplicada.
 - f) A emissão antecipada do documento fiscal não implicará adiantamento para pagamento da obrigação. Havendo erro na Nota Fiscal a mesma será devolvida à CONTRATADA.



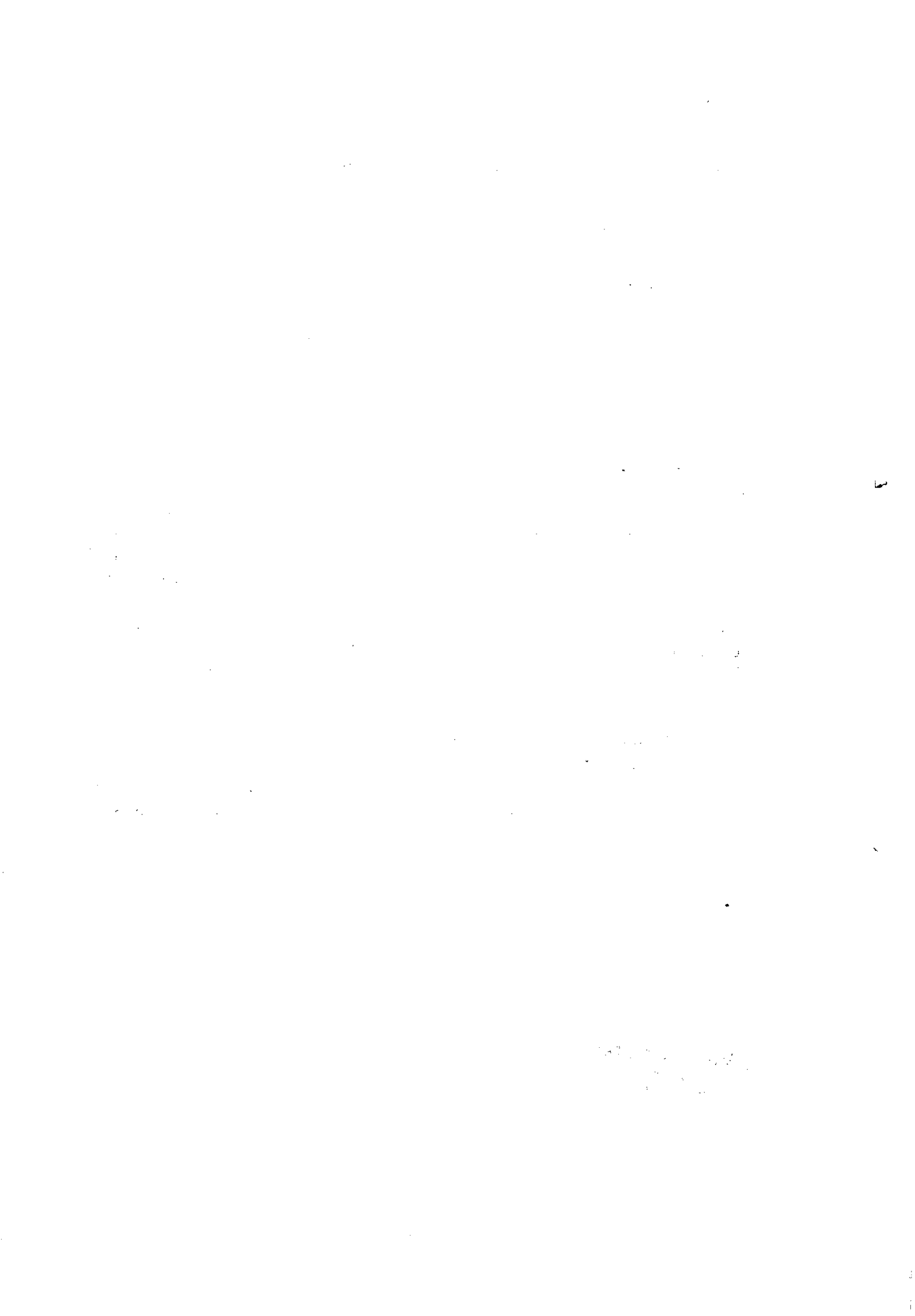



ESTADO DE ALAGOAS
COMPANHIA DE SANEAMENTO DE ALAGOAS

7	100	ANEL DE BORR. P/ LUVA F°F° 150MM
8	200	ANEL DE BORR. P/ LUVA F°F° 75MM
9	300	ANEL DE BORR. P/ LUVA PVC 60MM
10	100	ANEL DE BORR. P/ LUVA PVC DEFOFO 100MM
11	50	ANEL DE BORR. P/ LUVA PVC DEFOFO 150MM
12	50	ANEL DE BORR. P/ LUVA PVC DEFOFO 200MM
13	10000	BUCHA DE REDUÇAO PVC SOLD. 25MM X 20MM
14	10000	BUCHA DE REDUÇAO PVC SOLD. 32MM X 25MM
15	200	BUCHA DE REDUÇAO PVC SOLD. 40MM X 25MM
16	200	BUCHA DE REDUÇAO PVC SOLD. 50MM X 32MM
17	200	BUCHA DE REDUÇAO PVC SOLD. 60MM X 50MM
18	100	BUJAO PVC ROSC. 1/2"
19	200	BUJAO PVC ROSC. 3/4"
20	100	BUJAO PVC ROSC. 1"
21	10	CAP DE PVC JE DN 100MM PBA C/ ANEL
22	10	CAP DE PVC JE DN 140MM PBA C/ ANEL
23	120	CAP DE PVC JE DN 50MM PBA C/ ANEL
24	50	CAP DE PVC JE DN 75MM PBA C/ ANEL
25	8000	CAP PVC SOLDAVEL 20MM
26	8000	CAP PVC SOLDAVEL 25MM
27	50	CRUZETA PVC PBA BBBB DN 50MM JE C/ ANEL
28	10	CRUZETA PVC PBA BBBB DN 75MM JE C/ ANEL
29	80	CURVA PVC COLETOR ESG. 100MM X 90° C/ ANEL
30	30	CURVA PVC COLETOR ESG. 150MM X 90° C/ ANEL
31	10	CURVA PVC COLETOR ESG. 200MM X 90° C/ ANEL
32	80	CURVA PVC PBA PB JE 75MM X 90° C/ ANEL
33	10	CURVA PVC PBA PB JE 100MM X 45° C/ ANEL
34	30	CURVA PVC PBA PB JE 100MM X 90° C/ ANEL
35	5	CURVA PVC PBA PB JE 125MM X 90° C/ ANEL
36	3	CURVA PVC PBA PB JE 140MM X 45° C/ ANEL
37	10	CURVA PVC PBA PB JE 140MM X 90° C/ ANEL
38	50	CURVA PVC PBA PB JE 50MM X 45° C/ ANEL
39	100	CURVA PVC PBA PB JE 50MM X 90° C/ ANEL
40	20	CURVA PVC PBA PB JE 75MM X 45° C/ ANEL





ESTADO DE ALAGOAS
COMPANHIA DE SANEAMENTO DE ALAGOAS

41	1500	FITA TEFLON 18 X 25MM
42	30	JOELHO PVC ESG. 100MM X 90]
43	15000	JOELHO PVC SOLD. 20MM X 90°
44	20000	JOELHO PVC SOLD. 25MM X 90°
45	500	JOELHO PVC SOLD. 50MM X 90°
46	500	JOELHO PVC SOLD. 60MM X 90°
47	12000	JOELHO PVC SR 25MM X 3/4" 90°
48	1000	JOELHO PVC SR 32MM X 1" 90°
49	500	LUVA DE CORRER PVC PBA JE 100MM C/ ANEL
50	60	LUVA DE CORRER PVC PBA JE 125MM C/ ANEL
51	100	LUVA DE CORRER PVC PBA JE 140MM C/ ANEL
52	100	LUVA DE CORRER PVC PBA JE 180MM C/ ANEL
53	1000	LUVA DE CORRER PVC PBA JE 50MM C/ ANEL
54	600	LUVA DE CORRER PVC PBA JE 75MM C/ ANEL
55	500	LUVA DE CORRER PVC DEFOFO JE 100MM C/ ANEL
56	500	LUVA DE CORRER PVC DEFOFO JE 150MM C/ ANEL
57	300	LUVA DE CORRER PVC DEFOFO JE 200MM C/ ANEL
58	80	LUVA DE CORRER PVC DEFOFO JE 250MM C/ ANEL
59	20	LUVA DE CORRER PVC DEFOFO JE 300MM C/ ANEL
60	150	LUVA DE CORRER COL. ESG. BB JE 100MM C/ ANEL
61	70	LUVA DE CORRER COL. ESG. BB JE 150MM C/ ANEL
62	500	LUVA PVC ROSC. 3/4"
63	7000	LUVA DE PVC SOLD. 20MM
64	20000	LUVA DE PVC SOLD. 25MM
65	500	LUVA DE PVC SOLD. 60MM
66	3000	LUVA PVC SR 20MM X 1/2"
67	500	LUVA PVC SR 25MM X 1/2"
68	17000	LUVA PVC SR 25MM X 3/4"
69	13000	LUVA PVC SR 32MM X 1"
70	400	LUVA PVC SR 60MM X 2"
71	200	NIPLE PVC DUPLO ROSQUEADO C/ 1"
72	200	NIPLE PVC DUPLO ROSQUEADO C/ 1/2"
73	500	NIPLE PVC DUPLO ROSC. 3/4"





ESTADO DE ALAGOAS
COMPANHIA DE SANEAMENTO DE ALAGOAS

74	80	REDUÇÃO PVC PB JE 100MM X 75MM C/ ANEL
75	100	REDUÇÃO PVC PB JE 75MM X 50MM C/ ANEL
76	1000	REGISTRO DE GAVETA PVC SOLD. 25MM
77	1500	TE PVC SOLD 20MM
78	1500	TE PVC SOLD 25MM
79	100	TE PVC SOLD 32MM
80	300	TE PVC SOLD 40MM
81	300	TE PVC SOLD 50MM
82	150	TE PVC SOLD 60MM
83	50	TE PVC SR 20MM X 1/2"
84	50	TE PVC SR 25MM X 3/4"
85	150	TEE DE PVC BBB DN 50MM C/ ANEL
86	150	TEE DE PVC BBB DN 75MM C/ ANEL
87	6	TE PVC PBB JE DN 100 X 75MM C/ ANEL
88	60	TEE DE PVC ESG. BBB JE DN 100MM C/ ANEL
89	50	TEE DE PVC ESG. BBB JE DN 150MM C/ ANEL
90	400	TORNEIRA DE VAZAR PEAD DE 3/4"
91	17000	TUBO DE PVC 1/2" 20MM AZUL MTS

LOTE 02 – Tubos em PVC

ITEM	QUANT.	DESCRIÇÃO
1	400	TUBO DE PVC COLETOR ESGOTO 100MM C/ ANEL
2	300	TUBO DE PVC COLETOR ESGOTO 150MM C/ ANEL
3	400	TUBO PVC DEFOFO 100MM C/ ANEL
4	400	TUBO PVC DEFOFO 150MM C/ ANEL
5	200	TUBO PVC DEFOFO 200MM C/ ANEL
6	80	TUBO PVC DEFOFO 250MM C/ ANEL
7	800	TUBO PVC PBA DN 100 DE 110MM C/ ANEL CL 15
8	100	TUBO PVC PBA DN 140 DE 160MM C/ ANEL CL 15
9	50	TUBO PVC PBA DN 180 DE 200MM C/ ANEL CL 15

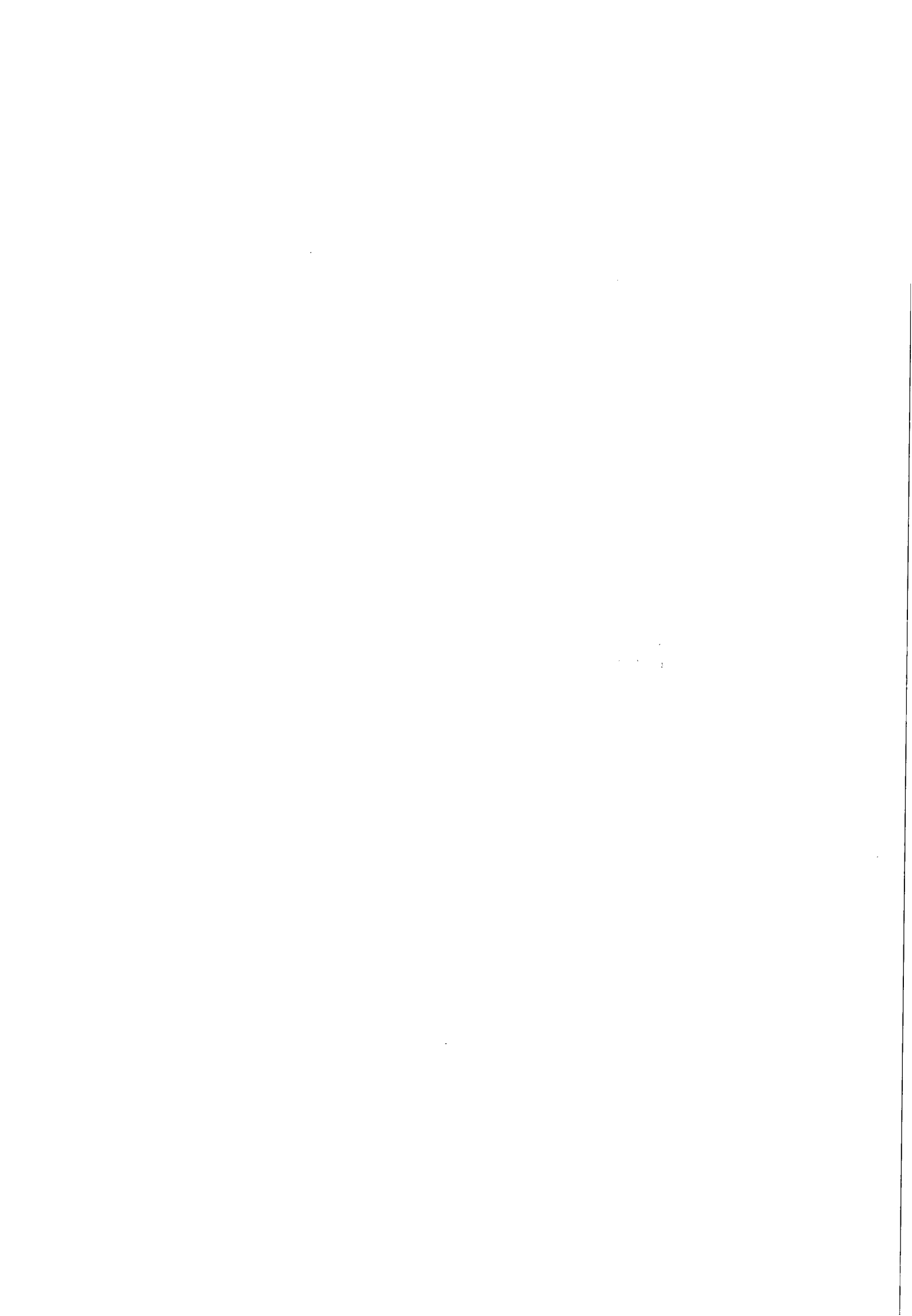



ESTADO DE ALAGOAS
COMPANHIA DE SANEAMENTO DE ALAGOAS

10	15000	TUBO PVC PBA DN 50 DE 60MM C/ ANEL CL 15
11	2000	TUBO PVC PBA DN 75 DE 85MM C/ ANEL CL 15
12	10000	TUBO DE PVC SOLD. 20MM
13	15000	TUBO DE PVC SOLD. 25MM
14	3000	TUBO DE PVC SOLD. 32MM
15	2500	TUBO DE PVC SOLD. 40MM
16	5000	TUBO DE PVC SOLD. 50MM
17	3000	TUBO DE PVC SOLD. 60MM

LOTE 03 – Conexões em Ferro Fundido

ITEM	QUANT.	DESCRIÇÃO
1	1500	ABRAÇADEIRA F°F° P/ FE 150MM X 3/4"
2	1500	ABRAÇADEIRA F°F° P/ FE 100MM X 3/4"
3	1000	ABRAÇADEIRA F°F° P/ FE 200MM X 3/4"
4	400	ABRAÇADEIRA F°F° P/ FE 250MM X 3/4"
5	150	ABRAÇADEIRA F°F° P/ FE 300MM X 3/4"
6	100	ABRAÇADEIRA F°F° P/ FE 350MM X 3/4"
7	40	ABRAÇADEIRA F°F° P/ FE 400MM X 3/4"
8	1000	ABRAÇADEIRA F°F° P/ FE 50MM X 3/4"
9	1000	ABRAÇADEIRA F°F° P/ FE 60MM X 3/4"
10	1000	ABRAÇADEIRA F°F° P/ FE 75MM X 3/4"
11	800	ABRAÇADEIRA F°F° P/ PVC 110MM X 3/4"
12	50	ABRAÇADEIRA F°F° P/ PVC 160MM X 3/4"
13	30	ABRAÇADEIRA F°F° P/ PVC 200MM X 3/4"
14	5	ABRAÇADEIRA F°F° P/ PVC 250MM X 3/4"
15	1000	ABRAÇADEIRA F°F° P/ PVC 60MM X 3/4"
16	500	ABRAÇADEIRA F°F° P/ PVC 85MM X 3/4"
17	5	ADAPTADOR F°F° P/ PVC PBA 250MM
18	5	ADAPTADOR F°F° P/ PVC PBA 300MM



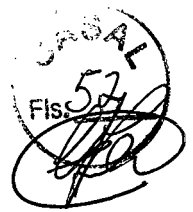

ESTADO DE ALAGOAS
COMPANHIA DE SANEAMENTO DE ALAGOAS

19	5	CAP F°F° JE 150MM C/ ANEL
20	10	CAP F°F° JE 75MM C/ ANEL
21	4	CURVA DE F°F° 350MM JE BB 45° C/ ANEL
22	20	CURVA DE F°F° 150MM JE BB 45° C/ ANEL
23	25	CURVA DE F°F° 150MM JE BB 90° C/ ANEL
24	20	CURVA DE F°F° 200MM JE BB 45° C/ ANEL
25	6	CURVA DE F°F° 250MM JE BB 90° C/ ANEL
26	15	CURVA DE F°F° 200MM JE BB 90° C/ ANEL
27	600	LUVA DE CORRER FEFO BB JE 150MM
28	400	LUVA DE CORRER FEFO BB JE 200MM
29	250	LUVA DE CORRER FEFO BB JE 250MM
30	150	LUVA DE CORRER F°F° BB JE 300MM
31	100	LUVA DE CORRER F°F° BB JE 350MM
32	50	LUVA DE CORRER F°F° BB JE 400MM
33	30	LUVA DE CORRER F°F° BB JE 50MM
34	700	LUVA DE CORRER F°F° BB JE 60MM
35	1500	LUVA DE CORRER F°F° BB JE 75MM
36	3	REDUÇÃO F°F° PB JE 200MM X 150MM
37	3	REDUÇÃO F°F° PB JE 200MM X 100MM P/ PVC
38	3	REDUÇÃO F°F° PB JE 250MM X 200MM P/ PVC
39	80	REGISTRO DE GAVETA F°F° JE / F°F° 100MM
40	100	REGISTRO DE GAVETA F°F° JE / F°F° 150MM
41	80	REGISTRO DE GAVETA F°F° JE / F°F° 200MM
42	15	REGISTRO DE GAVETA F°F° JE / F°F° 250MM
43	100	REGISTRO DE GAVETA F°F° JE / F°F° 100MM FLANGE
44	100	REGISTRO DE GAVETA F°F° JE / F°F° 150MM FLANGE
45	80	REGISTRO DE GAVETA F°F° JE / F°F° 200MM FLANGE
46	80	REGISTRO DE GAVETA F°F° JE / F°F° 250MM FLANGE
47	60	REGISTRO DE GAVETA F°F° JE / F°F° 75MM FLANGE
48	250	REGISTRO DE GAVETA F°F° JE / PVC 50MM
49	200	REGISTRO DE GAVETA F°F° JE / PVC 75MM
50	120	REGISTRO DE GAVETA F°F° JE / PVC 100MM
51	50	REGISTRO DE GAVETA F°F° JE / PVC 140MM





**ESTADO DE ALAGOAS
COMPANHIA DE SANEAMENTO DE ALAGOAS**

52	15	REGISTRO DE GAVETA FºFº JE / PVC 200MM
----	----	--

6.0 PRAZO DE ENTREGA

6.1 A entrega dos materiais deverá ser fracionada durante o período de validade de Ata de Registro de Preços, de acordo com as necessidades da CASAL e mediante a emissão da Autorização de Fornecimento e recebimento por parte da Contratada.

7.0 DA ENTREGA E DO RECEBIMENTO PROVISÓRIO E DEFINITIVO

- a) O material deverá ser entregue na CASAL, no almoxarifado da Gerência de Suprimentos e Patrimônio-GESUP, localizado à Av. José Maria dos Santos, s/n, bairro Pinheiro, Maceió-AL, CEP 57057-370.
- b) Os materiais deverão ser entregues na condição de CIF – Maceió/AL
- c) O almoxarifado da GESUP, designado para o recebimento do objeto, fará recebimento limitando-se a verificar a sua conformidade com o discriminado da Nota Fiscal e contrato, fazendo constar no canhoto e no verso da Nota a data da entrega e, se for o caso, as irregularidades observadas.
- d) O almoxarifado da GESUP procederá ao recebimento definitivo em até 5 (cinco) dias úteis, verificando a qualidade, a quantidade e a conformidade com o exigido neste Termo de Referência e com o constante da respectiva proposta de preço da licitante vencedora.
- e) Caso sejam insatisfatórias as verificações, será lavrado **Termo de Recusa** dos materiais, no qual se consignará as desconformidades verificadas, devendo ser substituído, no prazo máximo de 15 dias úteis, contados da comunicação formal, sem ônus para a CASAL.
- f) Caso a correção não ocorra no prazo acima determinado, ou caso o novo produto também seja rejeitado, estará a contratada incorrendo em atraso na entrega, sujeita à aplicação de penalidades.
- g) Os custos da substituição dos produtos rejeitados correrão exclusivamente a expensas da **CONTRATADA**.
- h) Caso sejam satisfatórias as verificações, será lavrado **Termo de Recebimento Definitivo**.

8.0 GARANTIA

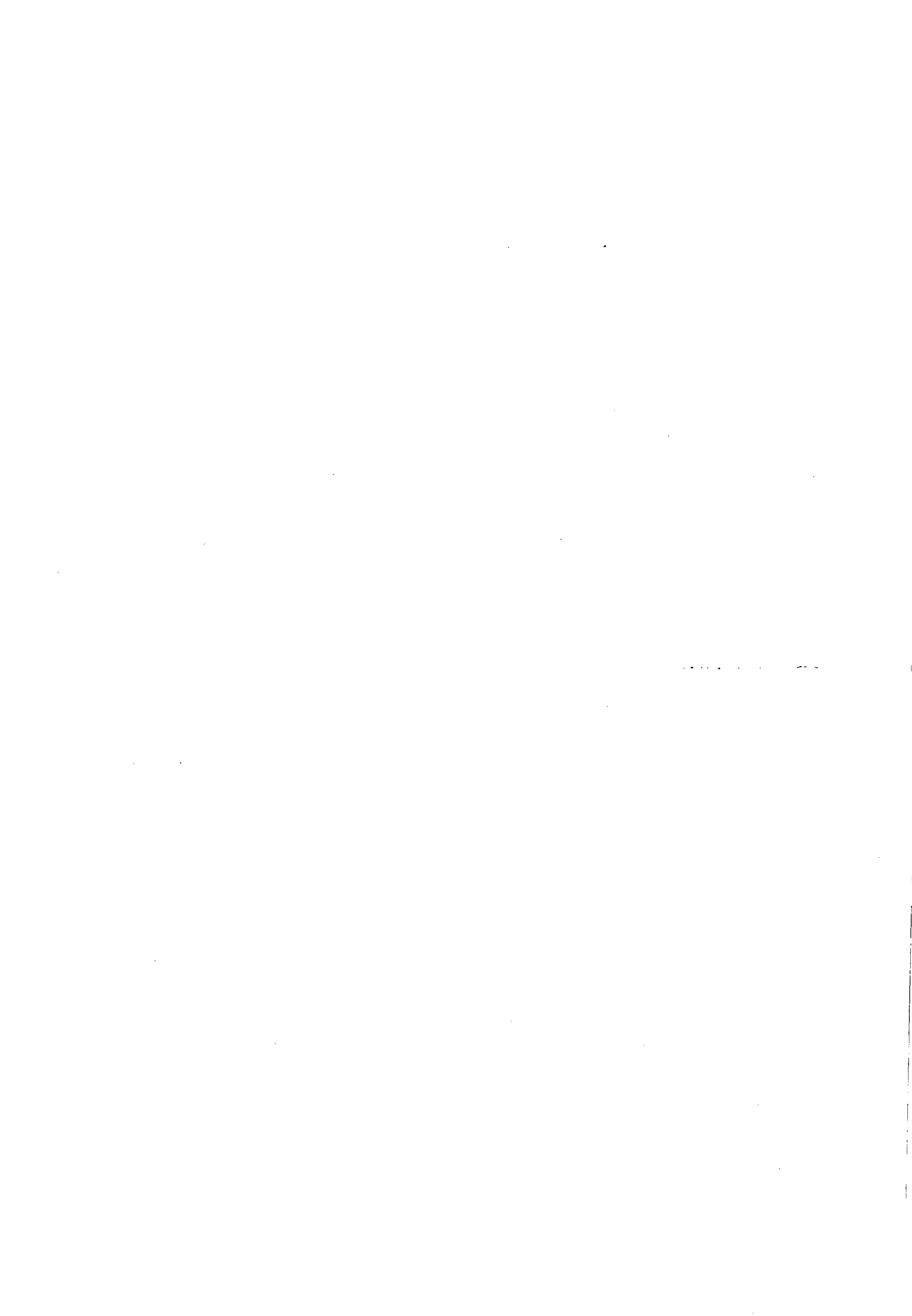



ESTADO DE ALAGOAS
COMPANHIA DE SANEAMENTO DE ALAGOAS

- a) Os materiais a serem entregues devem ser entregues ao INMETRO e estar, comprovadamente, dentro das especificações das normas técnicas da ABNT pertinentes a cada item.
- b) Os materiais devem estar em plena validade, observando-se os prazos indicados pelos fabricantes.
- c) Não serão aceitos materiais com validade vencida ou com data de fabricação defasada que comprometa a sua plena utilização.
- d) Só serão aceitos materiais cuja data de vencimento do prazo de validade seja de no mínimo 90 (noventa) dias.

9.0 OBRIGAÇÕES DA CONTRATADA

A contratada compromete-se a remover no todo ou em parte o material em que se verificar danos.....no prazo máximo de 15 dias úteis.....; conforme art. 69 da Lei nº8.666/93.

10.0 PAGAMENTO

1. O pagamento será procedido após apresentação da Nota Fiscal faturada protocolada e devidamente conferida e atestada pelo gestor do Contrato, cotando-se o prazo de 30 dias a partir do seu lançamento no sistema de controle de pagamento da CASAL.
2. O pagamento fica condicionado à comprovação de que a licitante vencedora encontra-se adimplente com a Fazenda Pública Federal, Estadual e Municipal.
3. A CONTRATADA quando do pagamento deverá apresentar os seguintes documentos, com data de validade atualizada:
 - a) Certidão Negativa de Débito do FGTS;
 - b) Certidão Negativa de Débito do INSS;
 - c) Certidão Negativa atualizada de Débito junto à Fazenda Federal, Estadual e Municipal;
 - d) Certidão Negativa de Débitos Trabalhistas – CNDT.
A não apresentação dos documentos acima elencados ensejará a rescisão deste contrato.
 - e) Nenhum pagamento será feito sem que a CONTRATADA tenha recolhido o valor da multa eventualmente aplicada.
 - f) A emissão antecipada do documento fiscal não implicará adiantamento para pagamento da obrigação; Havendo erro na Nota Fiscal a mesma será devolvida À CONTRATADA.





**ESTADO DE ALAGOAS
COMPANHIA DE SANEAMENTO DE ALAGOAS**

- g) Qualquer irregularidade que impeça a liquidação da despesa será comunicada à contratada, ficando o pagamento pendente até que se providenciem as medidas saneadoras, não acarretando ônus para a CASAL.
- h) Os pagamentos serão efetuados através de depósito bancário em Conta Corrente da CONTRATADA: Banco..... Agência..... C/C.....

11.0 DA FISCALIZAÇÃO E GERENCIAMENTO

10.1º A gestão da Ata de Registro de Preços é de responsabilidade da Gerência de Suprimentos da Companhia de Saneamento de Alagoas, através do gestor **Climério Praxedes Leal**, Matrícula 1634, CPF 272.055.334-49.

- a) Na ausência ou substituição do empregado acima nominado, por qualquer motivo, a gestão da ATA será feita por seu substituto imediato.
- b) A fiscalização de que trata o item anterior não exclui nem reduz a responsabilidade da **CONTRATADA**, por qualquer irregularidade ou em decorrência de imperfeições técnicas; vícios redibitórios ou emprego de material inadequado ou de qualidade inferior, inexistindo, em qualquer circunstância, responsabilidade da CASAL ou de seus agentes e prepostos.
- c) A CASAL se reserva o direito de rejeitar, no todo ou em parte, o material entregue em desacordo com os termos do presente Termo de Referência.
- d) Quaisquer exigências da CASAL, inerentes ao objeto do presente Termo de Referência deverão ser prontamente atendidas pela CONTRATADA, sem qualquer ônus para a CASAL.

12.0 PRAZO DE VIGÊNCIA

11.1 O prazo de vigência da Ata de Registro de Preços será de 12 (doze) meses, contados a partir de sua assinatura, sem possibilidade de prorrogação.

Climério Praxedes Leal
Supervisor de Almoxarifado
GESUP / SUPALM / CASAL
Mat. 1634





ESTADO DE ALAGOAS
COMPANHIA DE SANEAMENTO DE ALAGOAS

ANEXO I – TUBOS EM PVC

Preços médios de três propostas fornecidas

ITEM	QUANT.	DESCRIÇÃO	VALOR MÉDIO	VALOR TOTAL
1	400	TUBO DE PVC COLETOR ESGOTO 100MM C/ ANEL	R\$ 90,37	R\$ 36.147,53
2	300	TUBO DE PVC COLETOR ESGOTO 150MM C/ ANEL	R\$ 184,27	R\$ 55.282,49
3	400	TUBO PVC DEFOFO 100MM C/ ANEL	R\$ 197,79	R\$ 79.115,87
4	400	TUBO PVC DEFOFO 150MM C/ ANEL	R\$ 399,30	R\$ 159.719,61
5	200	TUBO PVC DEFOFO 200MM C/ ANEL	R\$ 681,88	R\$ 136.375,99
6	80	TUBO PVC DEFOFO 250MM C/ ANEL	R\$ 1.041,82	R\$ 83.345,28
7	800	TUBO PVC PBA DN 100 DE 110MM C/ ANEL CL 15	R\$ 203,89	R\$ 163.114,67
8	100	TUBO PVC PBA DN 140 DE 160MM C/ ANEL CL 15	R\$ 617,44	R\$ 61.744,00
9	50	TUBO PVC (PBS) DN 180 DE 200MM C/ ANEL CL 15	R\$ 1.096,65	R\$ 54.832,50
10	15000	TUBO PVC PBA DN 50 DE 60MM C/ ANEL CL 15	R\$ 65,66	R\$ 984.900,00
11	2000	TUBO PVC PBA DN 75 DE 85MM C/ ANEL CL 15	R\$ 124,41	R\$ 248.820,00
12	10000	TUBO DE PVC SOLD. 20MM	R\$ 9,79	R\$ 97.916,67
13	15000	TUBO DE PVC SOLD. 25MM	R\$ 13,71	R\$ 205.615,00
14	3000	TUBO DE PVC SOLD. 32MM	R\$ 21,54	R\$ 64.629,00
15	2500	TUBO DE PVC SOLD. 40MM	R\$ 31,33	R\$ 78.328,33
16	5000	TUBO DE PVC SOLD. 50MM	R\$ 47,00	R\$ 234.993,33
17	3000	TUBO DE PVC SOLD. 60MM	R\$ 58,75	R\$ 176.250,00
				R\$ 2.921.130,27





ESTADO DE ALAGOAS
COMPANHIA DE SANEAMENTO DE ALAGOAS
ANEXO II – CONEXÕES EM PVC

Preços médios de três propostas fornecidas

ITEM	QUANT.	DESCRIÇÃO	VALOR MÉDIO	VALOR TOTAL
1	1500	ABRAÇADEIRÁ PEAD P/ PVC DN 50MM X 3/4"	R\$ 9,32	R\$ 13.980,00
2	1000	ADAPTADOR PEAD 20MM X 3/4"	R\$ 2,56	R\$ 2.561,33
3	150	ADAPTADOR PVC /FºFº JE DN 75MM C/ ANEL	R\$ 13,98	R\$ 2.097,00
4	30000	ADAPTADOR PVC SR 25MM X 3/4"	R\$ 0,58	R\$ 17.500,00
5	200	ADAPTADOR PVC SR 60MM X 2"	R\$ 10,48	R\$ 2.096,67
6	10000	ADESIVO P/ TUBO PVC 75GR	R\$ 7,22	R\$ 72.213,33
7	100	ANEL DE BORR. P/ LUVA FºFº 150MM	R\$ 17,47	R\$ 1.747,33
8	200	ANEL DE BORR. P/ LUVA FºFº 75MM	R\$ 8,04	R\$ 1.607,87
9	300	ANEL DE BORR. P/ LUVA PVC 60MM	R\$ 1,75	R\$ 524,00
10	100	ANEL DE BORR. P/ LUVA PVC DEFOFO 100MM	R\$ 4,43	R\$ 442,53
11	50	ANEL DE BORR. P/ LUVA PVC DEFOFO 150MM	R\$ 6,70	R\$ 334,92
12	50	ANEL DE BORR. P/ LUVA PVC DEFOFO 200MM	R\$ 10,78	R\$ 538,75
13	10000	BUCHA DE REDUÇÃO PVC SOLD. 25MM X 20MM	R\$ 0,93	R\$ 9.320,00
14	10000	BUCHA DE REDUÇÃO PVC SOLD. 32MM X 25MM	R\$ 1,40	R\$ 13.980,00
15	200	BUCHA DE REDUÇÃO PVC SOLD. 40MM X 25MM	R\$ 5,82	R\$ 1.164,67
16	200	BUCHA DE REDUÇÃO PVC SOLD. 50MM X 32MM	R\$ 7,22	R\$ 1.444,27
17	200	BUCHA DE REDUÇÃO PVC SOLD. 60MM X 50MM	R\$ 8,15	R\$ 1.630,67
18	100	BUJAO PVC ROSC. 1/2"	R\$ 0,93	R\$ 93,20
19	200	BUJAO PVC ROSC. 3/4"	R\$ 1,75	R\$ 349,33
20	100	BUJAO PVC ROSC. 1"	R\$ 2,91	R\$ 291,33
21	10	CAP DE PVC JE DN 100MM PBA C/ ANEL	R\$ 58,25	R\$ 582,50
22	10	CAP DE PVC JE DN 140MM PBA C/ ANEL	R\$ 256,29	R\$ 2.562,93
23	120	CAP DE PVC JE DN 50MM PBA C/ ANEL	R\$ 13,98	R\$ 1.677,60
24	50	CAP DE PVC JE DN 75MM PBA C/ ANEL	R\$ 25,63	R\$ 1.281,50
25	8000	CAP PVC SOLDABEL 20MM	R\$ 1,40	R\$ 11.184,00
26	8000	CAP PVC SOLDABEL 25MM	R\$ 2,10	R\$ 16.762,67
27	50	CRUZETA PVC PBA BBBB DN 50MM JE C/ ANEL	R\$ 48,93	R\$ 2.446,50
28	10	CRUZETA PVC PBA BBBB DN 75MM JE C/ ANEL	R\$ 93,20	R\$ 931,97
29	80	CURVA PVC COLETOR ESG. 100MM X 90º C/ ANEL	R\$ 39,61	R\$ 3.168,80

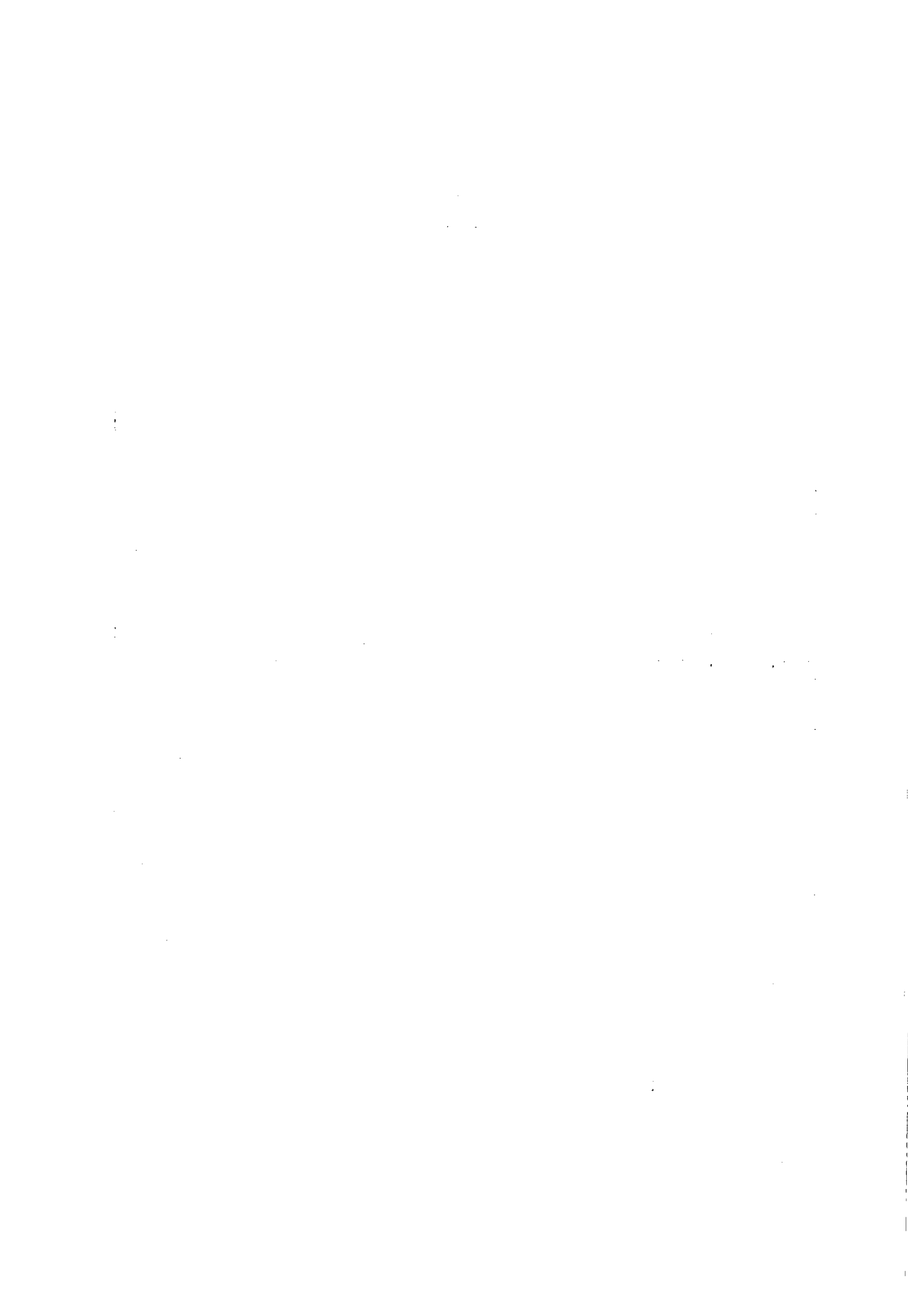



CASAL
Fls. 58
[Signature]

ESTADO DE ALAGOAS
COMPANHIA DE SANEAMENTO DE ALAGOAS

30	30	CURVA PVC COLETOR ESG. 150MM X 90° C/ ANEL	R\$ 118,83	R\$ 3.564,80
31	10	CURVA PVC COLETOR ESG. 200MM X 90° C/ ANEL	R\$ 241,15	R\$ 2.411,47
32	80	CURVA PVC PBA PB JE 75MM X 90° C/ ANEL	R\$ 64,07	R\$ 5.125,87
33	10	CURVA PVC PBA PB JE 100MM X 45° C/ ANEL	R\$ 131,06	R\$ 1.310,60
34	30	CURVA PVC PBA PB JE 100MM X 90° C/ ANEL	R\$ 174,75	R\$ 5.242,40
35	5	CURVA PVC PBA PB JE 125MM X 90° C/ ANEL	R\$ 495,11	R\$ 2.475,55
36	3	CURVA PVC PBA PB JE 140MM X 45° C/ ANEL	R\$ 495,11	R\$ 1.485,33
37	10	CURVA PVC PBA PB JE 140MM X 90° C/ ANEL	R\$ 495,11	R\$ 4.951,10
38	50	CURVA PVC PBA PB JE 50MM X 45° C/ ANEL	R\$ 27,96	R\$ 1.398,00
39	100	CURVA PVC PBA PB JE 50MM X 90° C/ ANEL	R\$ 30,29	R\$ 3.029,00
40	20	CURVA PVC PBA PB JE 75MM X 45° C/ ANEL	R\$ 64,07	R\$ 1.281,47
41	1500	FITA TEFLON 18 X 25MM	R\$ 6,99	R\$ 10.485,00
42	30	JOELHO PVC ESG. 100MM X 90°]	R\$ 4,43	R\$ 132,76
43	15000	JOELHO PVC SOLD. 20MM X 90°	R\$ 1,05	R\$ 15.740,00
44	20000	JOELHO PVC SOLD. 25MM X 90°	R\$ 1,40	R\$ 27.960,00
45	500	JOELHO PVC SOLD. 50MM X 90°	R\$ 13,98	R\$ 6.990,00
46	500	JOELHO PVC SOLD. 60MM X 90°	R\$ 13,98	R\$ 6.990,00
47	12000	JOELHO PVC SR 25MM X 3/4" 90°	R\$ 4,08	R\$ 48.920,00
48	1000	JOELHO PVC SR 32MM X 1" 90°	R\$ 6,76	R\$ 6.755,33
49	500	LUVA DE CORRER PVC PBA JE 100MM C/ ANEL	R\$ 69,90	R\$ 34.948,33
50	60	LUVA DE CORRER PVC PBA JE 125MM C/ ANEL	R\$ 130,48	R\$ 7.828,60
51	100	LUVA DE CORRER PVC PBA JE 140MM C/ ANEL	R\$ 139,80	R\$ 13.979,67
52	100	LUVA DE CORRER PVC PBA JE 180MM C/ ANEL	R\$ 203,87	R\$ 20.387,00
53	1000	LUVA DE CORRER PVC PBA JE 50MM C/ ANEL	R\$ 20,39	R\$ 20.386,67
54	600	LUVA DE CORRER PVC PBA JE 75MM C/ ANEL	R\$ 34,95	R\$ 20.970,00
55	500	LUVA DE CORRER PVC DEFOFO JE 100MM C/ ANEL	R\$ 69,90	R\$ 34.948,33
56	500	LUVA DE CORRER PVC DEFOFO JE 150MM C/ ANEL	R\$ 130,48	R\$ 65.238,33
57	300	LUVA DE CORRER PVC DEFOFO JE 200MM C/ ANEL	R\$ 203,87	R\$ 61.161,00
58	80	LUVA DE CORRER PVC DEFOFO JE 250MM C/ ANEL	R\$ 582,48	R\$ 46.598,67
59	20	LUVA DE CORRER PVC DEFOFO JE 300MM C/ ANEL	R\$ 838,78	R\$ 16.775,53
60	150	LUVA DE CORRER COL. ESG. BB JE 100MM C/ ANEL	R\$ 18,64	R\$ 2.796,00
61	70	LUVA DE CORRER COL. ESG. BB JE 150MM C/ ANEL	R\$ 27,96	R\$ 1.957,20
62	500	LUVA PVC ROSC. 3/4"	R\$ 3,49	R\$ 1.746,67

[Signature]





ESTADO DE ALAGOAS
COMPANHIA DE SANEAMENTO DE ALAGOAS

63	7000	LUVA DE PVC SOLD. 20MM	R\$ 0,58	R\$ 4.083,33
64	20000	LUVA DE PVC SOLD. 25MM	R\$ 0,93	R\$ 18.640,00
65	500	LUVA DE PVC SOLD. 60MM	R\$ 19,80	R\$ 9.901,67
66	3000	LUVA PVC SR 20MM X 1/2"	R\$ 5,24	R\$ 15.730,00
67	500	LUVA PVC SR 25MM X 1/2"	R\$ 5,59	R\$ 2.796,00
68	17000	LUVA PVC SR 25MM X 3/4"	R\$ 7,57	R\$ 128.746,67
69	13000	LUVA PVC SR 32MM X 1"	R\$ 10,48	R\$ 136.283,33
70	400	LUVA PVC SR 60MM X 2"	R\$ 19,80	R\$ 7.921,33
71	200	NIPLE PVC DUPLO ROSQUEADO C/ 1"	R\$ 2,74	R\$ 547,80
72	200	NIPLE PVC DUPLO ROSQUEADO C/ 1/2"	R\$ 0,67	R\$ 133,03
73	500	NIPLE PVC DUPLO ROSC. 3/4"	R\$ 1,01	R\$ 506,90
74	80	REDUÇÃO PVC PB JE 100MM X 75MM C/ ANEL	R\$ 32,62	R\$ 2.609,60
75	100	REDUÇÃO PVC PB JE 75MM X 50MM C/ ANEL	R\$ 23,30	R\$ 2.330,00
76	1000	REGISTRO DE GAVETA PVC SOLD. 25MM	R\$ 13,98	R\$ 13.980,00
77	1500	TE PVC SOLD 20MM	R\$ 0,84	R\$ 1.259,20
78	1500	TE PVC SOLD 25MM	R\$ 0,93	R\$ 1.398,00
79	100	TE PVC SOLD 32MM	R\$ 4,02	R\$ 401,97
80	300	TE PVC SOLD 40MM	R\$ 8,47	R\$ 2.540,94
81	300	TE PVC SOLD 50MM	R\$ 12,17	R\$ 3.651,90
82	150	TE PVC SOLD 60MM	R\$ 42,41	R\$ 6.360,90
83	50	TE PVC SR 20MM X 1/2"	R\$ 2,76	R\$ 138,02
84	50	TE PVC SR 25MM X 3/4"	R\$ 3,44	R\$ 171,82
85	150	TEE DE PVC BBB DN 50MM C/ ANEL	R\$ 34,95	R\$ 5.242,50
86	150	TEE DE PVC BBB DN 75MM C/ ANEL	R\$ 52,42	R\$ 7.863,50
87	6	TE PVC PBB JE DN 100 X 75MM C/ ANEL	R\$ 118,83	R\$ 712,96
88	60	TEE DE PVC ESG. BBB JE DN 100MM C/ ANEL	R\$ 87,37	R\$ 5.242,40
89	50	TEE DE PVC ESG. BBB JE DN 150MM C/ ANEL	R\$ 101,35	R\$ 5.067,67
90	400	TORNEIRA DE VAZAR PEAD DE 3/4"	R\$ 9,32	R\$ 3.728,00
91	17000	TUBO DE PVC 1/2" 20MM AZUL MTS	R\$ 4,08	R\$ 69.303,33
				R\$ 1.147.779,11



ESTADO DE ALAGOAS
COMPANHIA DE SANEAMENTO DE ALAGOAS

ANEXOS

ANEXO III – CONEXÕES EM FERRO FUNDIDO
Preços médios de três propostas fornecidas

ITEM	QUANT.	DESCRIÇÃO	VALOR MÉDIO	VALOR TOTAL
1	1500	ABRAÇADEIRA FºFº P/ FE 150MM X 3/4"	R\$ 70,36	R\$ 105.532,50
2	1500	ABRAÇADEIRA FºFº P/ FE 100MM X 3/4"	R\$ 47,19	R\$ 70.786,25
3	1000	ABRAÇADEIRA FºFº P/ FE 200MM X 3/4"	R\$ 90,09	R\$ 90.089,17
4	400	ABRAÇADEIRA FºFº P/ FE 250MM X 3/4"	R\$ 113,25	R\$ 45.301,33
5	150	ABRAÇADEIRA FºFº P/ FE 300MM X 3/4"	R\$ 139,00	R\$ 20.849,25
6	100	ABRAÇADEIRA FºFº P/ FE 350MM X 3/4"	R\$ 171,60	R\$ 17.159,67
7	40	ABRAÇADEIRA FºFº P/ FE 400MM X 3/4"	R\$ 210,21	R\$ 8.408,37
8	1000	ABRAÇADEIRA FºFº P/ FE 50MM X 3/4"	R\$ 34,32	R\$ 34.320,00
9	1000	ABRAÇADEIRA FºFº P/ FE 60MM X 3/4"	R\$ 34,32	R\$ 34.320,00
10	1000	ABRAÇADEIRA FºFº P/ FE 75MM X 3/4"	R\$ 40,32	R\$ 40.324,17
11	800	ABRAÇADEIRA FºFº P/ PVC 110MM X 3/4"	R\$ 47,19	R\$ 37.752,67
12	50	ABRAÇADEIRA FºFº P/ PVC 160MM X 3/4"	R\$ 70,36	R\$ 3.517,75
13	30	ABRAÇADEIRA FºFº P/ PVC 200MM X 3/4"	R\$ 90,09	R\$ 2.702,68
14	5	ABRAÇADEIRA FºFº P/ PVC 250MM X 3/4"	R\$ 113,25	R\$ 566,27
15	1000	ABRAÇADEIRA FºFº P/ PVC 60MM X 3/4"	R\$ 34,32	R\$ 34.320,00
16	500	ABRAÇADEIRA FºFº P/ PVC 85MM X 3/4"	R\$ 40,32	R\$ 20.162,08
17	5	ADAPTADOR FºFº P/ PVC PBA 250MM	R\$ 396,39	R\$ 1.981,96
18	5	ADAPTADOR FºFº P/ PVC PBA 300MM	R\$ 580,86	R\$ 2.904,30
19	5	CAP FºFº JE 150MM C/ ANEL	R\$ 196,48	R\$ 982,40
20	10	CAP FºFº JE 75MM C/ ANEL	R\$ 74,64	R\$ 746,44
21	4	CURVA DE FºFº 350MM JE BB 45º C/ ANEL	R\$ 1.953,65	R\$ 7.814,58
22	20	CURVA DE FºFº 150MM JE BB 45º C/ ANEL	R\$ 324,32	R\$ 6.486,43
23	25	CURVA DE FºFº 150MM JE BB 90º C/ ANEL	R\$ 372,37	R\$ 9.309,21
24	20	CURVA DE FºFº 200MM JE BB 45º C/ ANEL	R\$ 460,74	R\$ 9.214,85
25	6	CURVA DE FºFº 250MM JE BB 90º C/ ANEL	R\$ 932,63	R\$ 5.595,81
26	15	CURVA DE FºFº 200MM JE BB 90º C/ ANEL	R\$ 602,31	R\$ 9.034,63
27	600	LUVA DE CORRER FEFO BB JE 150MM	R\$ 311,02	R\$ 186.613,75



ESTADO DE ALAGOAS
COMPANHIA DE SANEAMENTO DE ALAGOAS

28	400	LUVA DE CORRER FEFO BB JE 200MM	R\$ 439,72	R\$ 175.888,50
29	250	LUVA DE CORRER FEFO BB JE 250MM	R\$ 630,62	R\$ 157.656,04
30	150	LUVA DE CORRER F°F° BB JE 300MM	R\$ 1.038,17	R\$ 155.725,25
31	100	LUVA DE CORRER F°F° BB JE 350MM	R\$ 1.151,42	R\$ 115.142,17
32	50	LUVA DE CORRER F°F° BB JE 400MM	R\$ 1.430,27	R\$ 71.513,54
33	30	LUVA DE CORRER F°F° BB JE 50MM	R\$ 132,13	R\$ 3.963,95
34	700	LUVA DE CORRER F°F° BB JE 60MM	R\$ 132,13	R\$ 92.492,17
35	1500	LUVA DE CORRER F°F° BB JE 75MM	R\$ 159,59	R\$ 239.377,50
36	3	REDUÇÃO F°F° PB JE 200MM X 150MM	R\$ 344,91	R\$ 1.034,74
37	3	REDUÇÃO F°F° PB JE 200MM X 100MM P/ PVC	R\$ 344,91	R\$ 1.034,74
38	3	REDUÇÃO F°F° PB JE 250MM X 200MM P/ PVC	R\$ 566,27	R\$ 1.698,82
39	80	REGISTRO DE GAVETA F°F° JE / F°F° 100MM	R\$ 887,16	R\$ 70.972,93
40	100	REGISTRO DE GAVETA F°F° JE / F°F° 150MM	R\$ 1.475,74	R\$ 147.574,33
41	80	REGISTRO DE GAVETA F°F° JE / F°F° 200MM	R\$ 2.767,02	R\$ 221.361,53
42	15	REGISTRO DE GAVETA F°F° JE / F°F° 250MM	R\$ 4.054,01	R\$ 60.810,09
43	100	REGISTRO DE GAVETA F°F° JE / F°F° 100MM FLANGE	R\$ 900,89	R\$ 90.089,17
44	100	REGISTRO DE GAVETA F°F° JE / F°F° 150MM FLANGE	R\$ 1.492,90	R\$ 149.290,33
45	80	REGISTRO DE GAVETA F°F° JE / F°F° 200MM FLANGE	R\$ 2.767,02	R\$ 221.361,53
46	80	REGISTRO DE GAVETA F°F° JE / F°F° 250MM FLANGE	R\$ 4.054,01	R\$ 324.320,47
47	60	REGISTRO DE GAVETA F°F° JE / F°F° 75MM FLANGE	R\$ 836,54	R\$ 50.192,45
48	250	REGISTRO DE GAVETA F°F° JE / PVC 50MM	R\$ 471,90	R\$ 117.973,75
49	200	REGISTRO DE GAVETA F°F° JE / PVC 75MM	R\$ 922,34	R\$ 184.468,17
50	120	REGISTRO DE GAVETA F°F° JE / PVC 100MM	R\$ 1.029,59	R\$ 123.550,80
51	50	REGISTRO DE GAVETA F°F° JE / PVC 140MM	R\$ 1.480,03	R\$ 74.001,63
52	15	REGISTRO DE GAVETA F°F° JE / PVC 200MM	R\$ 2.767,02	R\$ 41.505,29
				R\$ 3.699.796,36



INSTRUÇÃO DE PROCESSO

Nº PROCESSO:
7236/2014
Fs. 07
[Handwritten signature]

À CPL

Conforme solicitado.

Em: 29/08/2014

[Handwritten signature]
Cinério Praxedes Leal
Supervisor de Almoxarifado
GESUP / SUPALM / CASAL
Mat. 1634





A FAN - Faculdade de Negócios, confere a

ROSALVA MEDEIROS ALELUIA DE BARROS

Certificado dos Cursos

Formação de Pregoeiros e Gestão e Liderança

Nível curta duração, perfazendo a carga horária total de 40 horas-aula, realizado no período de 22/04/2014 a 06/06/2014.

Maceió - AL, 11 de junho de 2014.

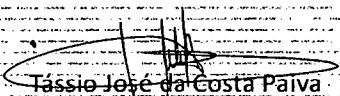
Tássio José da Costa Paiva
Secretário Acadêmico
Reg: CEIFAL 384

Lícia Gatto Santa Rita de Melo
Diretora Acadêmica
Reg: MEC L0671AL



RESOLUÇÃO DE DIRETORIA Nº 33/2013

A Diretoria da Companhia de Saneamento de Alagoas – CASAL, no uso de suas atribuições estatutárias, e o que consta da C.I nº 94/2013 – CPL/CASAL, (Protocolo 9799/2013) de 29 de julho de 2013,

RESOLVE:

I. Nomear Autoridade Competente, Pregoeiro e Equipe de Apoio às pessoas abaixo discriminadas, para atuarem na realização de Pregões em suas formas Presencial e Eletrônica:

a) AUTORIDADE COMPETENTE:

- Neli Lima Pereira – matrícula 1373
- Rosalva Medeiros Alelúia de Barros – mat. 1608

b) PREGOEIROS:

- Neli Lima Pereira – mat. 1373
- Rosalva Medeiros Alelúia de Barros – matrícula 1608
- Adenylde Cavalcante Rocha Silva – matrícula 1761
- Laís Lima de Souza Leão – matrícula 2901

c) EQUIPE DE APOIO:

- Luci Gleide da Silva – matrícula 1668
- Adenylde Cavalcante Rocha Silva – matrícula 1761
- Christianne Cabral de Melo Barbosa (servidora do SERVEAL, à disposição da CASAL).

Esta resolução entra em vigor a partir de 01 de outubro de 2013, revogando-se as disposições em contrário. Sala de Reuniões da Diretoria da Companhia de Saneamento de Alagoas – CASAL, Maceió-AL, em 01 de outubro de 2013.



Engº ÁLVARO JOSÉ MENEZES DA COSTA
Diretor Presidente



Engº CARLOS ANTÔNIO DE S. FIGUEIREDO LIMA
Vice-Presidente de Gestão Operacional



Adv. JORGE SILVIO LUENGO GALVÃO
Vice Presidente de Gestão Corporativa



Engº OSMAR LISBOA
Vice Presidente de Gestão de Serviços de Engenharia

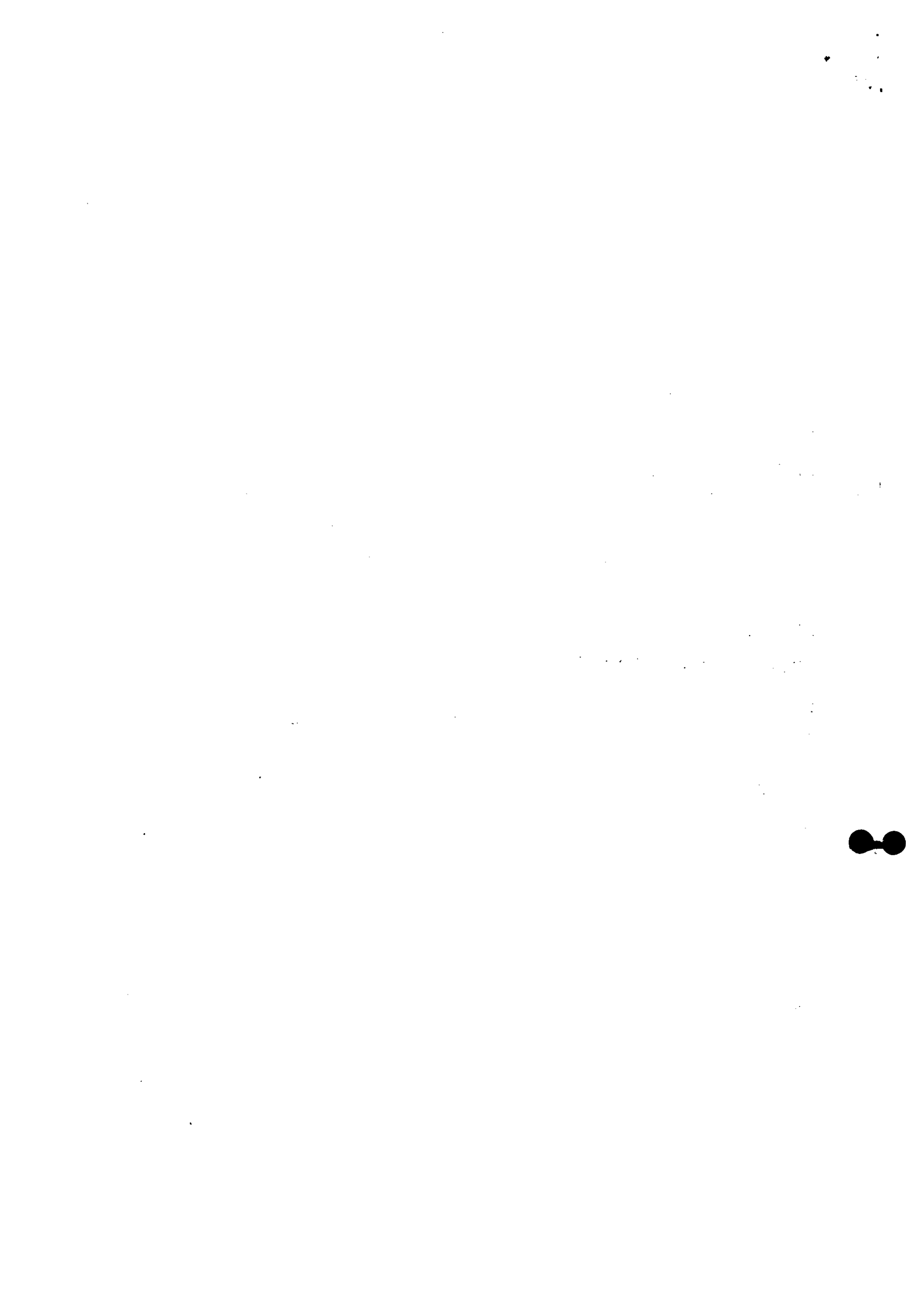



000043

60

MACÉIO - SEXTA-FEIRA

18 de Outubro de 2013

Educação Eletrônica Certificada Digitalmente conforme LEI n° 13.979/2012

DIÁRIO OFICIAL

ESTADO DE ALAGOAS

Períodos: 02, 03, 05, 06, 08, 09, 10, 11, 12, 13, 14 e 14/09/2013

Objetivo: Viagem ao município de Marechal Deodoro/AL, para realizar ação de fiscalização de transporte intermunicipal de passageiros. As despesas correrão por conta do elemento de despesa 339014-14, P.TRES 250029 e P1 002844, fonte de recursos 0291.

Portaria n° 534/2013 Processo: n° 49070-5745/2013

Beneficiário: Flávio Flávio Ceilios dos Santos

Matrícula: 2371 Cargo: Agente de Regulagem

Quantidade de Diárias: 13 (treze) dias Valor total: R\$ 390,00

Valor unitário: R\$ 30,00

Períodos: 01, 02, 03, 04, 05, 06, 09, 10, 11, 12, 13 e 13/09/2013

Objetivo: Viagem ao município de Rio Largo/AL, para realizar ação de fiscalização de transporte intermunicipal de passageiros. As despesas correrão por conta do elemento de despesa 339014-14, P.TRES 250029 e P1 002844, fonte de recursos 0291.

Portaria n° 555/2013 Processo: n° 49070-5747/2013

Beneficiário: Eivaldo dos Santos Gonçalves

Matrícula: 2033 Cargo: Agente de Regulagem

Quantidade de Diárias: 08 (oito) Valor total: R\$ 480,00

Valor unitário: R\$ 60,00

Períodos: 01 a 02/09/13 e 09 a 13/09/2013

Objetivo: Viagem ao município de Arapiraca/AL, para realizar ação de fiscalização de transporte intermunicipal de passageiros. As despesas correrão por conta do elemento de despesa 339014-14, P.TRES 250029 e P1 002844, fonte de recursos 0291.

Portaria n° 536/2013 Processo: n° 49070-5743/2013

Beneficiário: Manoel Fabrício de Silva Júnior

Matrícula: 2372 Cargo: Agente de Regulagem

Quantidade de Diárias: 12 (doze) dias Valor total: R\$ 360,00

Valor unitário: R\$ 30,00

Períodos: 01, 02, 03, 04, 05, 06, 09, 10, 11, 12, 13 e 14/09/2013

Objetivo: Viagem aos municípios de São Brás do Alagoinhas/AL, para realizar ação de fiscalização de transporte intermunicipal de passageiros. As despesas correrão por conta do elemento de despesa 339014-14, P.TRES 250029 e P1 002844, fonte de recursos 0291.

Portaria n° 557/2013 Processo: n° 49070-5744/2013

Beneficiário: Márcio Melo Rodrigues

Matrícula: 2510 Cargo: Agente de Regulagem

Quantidade de Diárias: 12 (doze) dias Valor total: R\$ 360,00

Valor unitário: R\$ 30,00

Períodos: 01, 02, 03, 04, 05, 06, 09, 10, 11, 12, 13 e 14/09/2013

Objetivo: Viagem aos municípios de São Brás do Alagoinhas/AL, para realizar ação de fiscalização de transporte intermunicipal de passageiros. As despesas correrão por conta do elemento de despesa 339014-14, P.TRES 250029 e P1 002844, fonte de recursos 0291.

Portaria n° 558/2013 Processo: n° 49070-5745/2013

Beneficiário: Nel Conceição Braga

Matrícula: 2431 Cargo: Agente de Regulagem

Quantidade de Diárias: 01 (uma) Valor total: R\$ 60,00

Valor unitário: R\$ 60,00

Períodos: 02 a 02/09/13 e 09 a 14/09/2013

Objetivo: Viagem ao município de Arapiraca/AL, para realizar ação de fiscalização de transporte intermunicipal de passageiros. As despesas correrão por conta do elemento de despesa 339014-14, P.TRES 250029 e P1 002844, fonte de recursos 0291.

Portaria n° 537/2013 Processo: n° 49070-5745/2013

Beneficiário: José Ricardo Mendes de Oliveira

Matrícula: 2015 Cargo: Agente de Regulagem

Quantidade de Diárias: 01 (uma) Valor total: R\$ 60,00

Valor unitário: R\$ 60,00

Períodos: 02 a 02/09/13 e 09 a 14/09/2013

Objetivo: Viagem ao município de Arapiraca/AL, para realizar ação de fiscalização de transporte intermunicipal de passageiros. As despesas correrão por conta do elemento de despesa 339014-14, P.TRES 250029 e P1 002844, fonte de recursos 0291.

Portaria n° 538/2013 Processo: n° 49070-5745/2013

Beneficiário: Márcia Vasconcelos Rocha

Matrícula: 6204 Cargo: Agente de Regulagem

Quantidade de Diárias: 01 (uma) Valor total: R\$ 60,00

Valor unitário: R\$ 60,00

Períodos: 02 a 02/09/13 e 09 a 14/09/2013

Objetivo: Viagem ao município de São Brás do Alagoinhas/AL, para realizar ação de fiscalização de transporte intermunicipal de passageiros. As despesas correrão por conta do elemento de despesa 339014-14, P.TRES 250029 e P1 002844, fonte de recursos 0291.

Portaria n° 539/2013 Processo: n° 49070-5745/2013

Beneficiário: Charimilla Alves de Sousa

Matrícula: 4413 Cargo: Agente de Regulagem

Quantidade de Diárias: 01 (uma) Valor total: R\$ 60,00

Valor unitário: R\$ 60,00

Períodos: 02 a 02/09/13 e 09 a 14/09/2013

Objetivo: Viagem ao município de São Brás do Alagoinhas/AL, para realizar ação de fiscalização de transporte intermunicipal de passageiros. As despesas correrão por conta do elemento de despesa 339014-14, P.TRES 250029 e P1 002844, fonte de recursos 0291.

Portaria n° 540/2013 Processo: n° 49070-5745/2013

Beneficiário: Valdo Wanderley

Matrícula: 2015 Cargo: Agente de Regulagem

Quantidade de Diárias: 01 (uma) Valor total: R\$ 60,00

Valor unitário: R\$ 60,00

Períodos: 02 a 02/09/13 e 09 a 14/09/2013

Companhia de Saneamento de Alagoas - CASAL

Companhia de Saneamento de Alagoas

RESOLUÇÃO DE DIRETORIA Nº 33/2013

A Diretoria da Companhia de Saneamento de Alagoas - CASAL, no uso de suas atribuições estatutárias, e o que consta de C.I. nº 90/2013 - C.P.L.CASAL, (Protocolo 9799/2013) de 29 de julho de 2013.

RESOLVE:

I - Nomear a autoridade Competente, Pregoeira e Envidas de Avaliar, pessoas físicas discriminadas, e o para a realização de Pregões em suas formas Presencial e Eletrônica.

AUTORIDADE COMPETENTE:

Neli Lima Pereira - matrícula 1373

PREGADORES:

Neli Lima Pereira - mat. 1373

Rosângela Medeiros Alencar de Barros - matrícula 1704

Adenilde Cavalcante Rocha Silva - matrícula 1761

Laiz Lima de Souza Leão - matrícula 2901

ELIQUÊ DE APOIO:

Luiz Cláudio de Silva - matrícula 1768

Atenilde Cavalcante Rocha Silva - matrícula 1761

Christiane Cabral de Melo Barbosa (servidora do SERVEAL, à disposição da CASAL).

Esta resolução entra em vigor a partir de 01 de outubro de 2013, revogando-se as disposições em contrário.

Sala de Reuniões da Diretoria da Companhia de Saneamento de Alagoas - CASAL, Macéio-AL, em 01 de outubro de 2013.

Eng.º ALVARO JOSÉ MENEZES DA COSTA

Diretor Presidente

Eng.º CARLOS ANTÔNIO DE S. FIGUEIREDO LIMA

Vice-Presidente do Gabinete Operacional

ANDRÉ JOÃO SILVA BUENO GALVÃO

Vice-Presidente de Gestão Corporativa

Eng.º OSMAR LISBOA

Vice-Presidente de Gestão de Serviços e Engenharia

Companhia de Edição, Imprensa e Publicação de Alagoas - CEPAL

COMPANHIA DE EDIÇÃO, IMPRESSÃO E PUBLICAÇÃO DE ALAGOAS - CEPAL

CONVOCAÇÃO

A Companhia de Edição, Imprensa e Publicação de Alagoas CEPAL, vem por meio do Departamento de Suprimentos, convocar EMPRESAS NO RAMO DE COMUNICAÇÃO VISUAL, em cumprimento ao item 02 de edital normativo n.º AGES/SA 002/2008, para apresentarem proposta de preço no prazo de 05 (cinco) dias a contar da data desta publicação.

As propostas de preços deverão ser enviadas por computador (digital) com por fax (082) 3315-8316 ou pelo departamento de suprimentos, no endereço da CEPAL situada à Av. Fernandes Lima S/N, Caixa de Correios - Maceió - Alagoas CEP: 57105-500 - das 08:00 às 17:00 hs

OBJETO: CONTRATAÇÃO DE UMA EMPRESA DE COMUNICAÇÃO VISUAL PARA REALIZAÇÃO DOS SERVIÇOS DE PILOTAGEM DAS ARTES DO ESTANDE E CONFEÇÃO DE ARTE EM LETRA CAIXA-DA IMPRENSA OFICIAL NA BIENAL 2013.

Maceió, 17 de Outubro de 2013.

RESOLVE:

Designar os servidores públicos discriminados, sob a presidência do primeiro, para compor a comissão que irá apurar denúncia formulada nos autos do Processo Administrativo nº 49070-4154/2013:

Matrícula: 2015 José Ricardo Mendes de Oliveira

Matrícula: 6204 Márcia Vasconcelos Rocha

Matrícula: 4413 Charimilla Alves de Sousa

Matrícula: 2015 Valdo Wanderley

Matrícula: 2015 Valdo Wanderley

Matrícula: 2015 Valdo Wanderley

Matrícula: 2015 Valdo Wanderley

Matrícula: 2015 Valdo Wanderley

Matrícula: 2015 Valdo Wanderley

Matrícula: 2015 Valdo Wanderley

Matrícula: 2015 Valdo Wanderley

Matrícula: 2015 Valdo Wanderley

EXTRATO DO TERMO DE PERMISSÃO DE USO Nº 166/2013.

Processo Administrativo CEPAL: 1151/2013.

I - Permissão: Estado de Alagoas através da Secretaria de Turismo - SETUR, através da Administração Direta, inscrita no CNPJ nº 06.977.733/0001-21, com sede na Rua Dom Vital, 455 - Centro - Maceió - AL. CEP nº 57020-110.

Representante: Danielle Góes Pimenta Novis, inscrita no CPF nº 545.198.705-00.

II - Permissão: José Ernesto Guilherme Stadler dos Santos, inscrita no CPF nº 308.767.714-15, residente e domiciliada na R. Cláudio Ramos, 234, apt. 902, Ponta Verde, Maceió-AL. CEP: 57125-020.

III - Permissão: José Ernesto Guilherme Stadler dos Santos, inscrita no CPF nº 308.767.714-15, residente e domiciliado na R. Cláudio Ramos, 234, apt. 902, Ponta Verde, Maceió-AL. CEP: 57125-020.

IV - Representante: José Ernesto Guilherme Stadler dos Santos, inscrita no CPF nº 308.767.714-15.

V - Gestor do Termo/Permissão: Eduardo Vilela Toledo, cargo: Superintendente do Centro Cultural e de Esportes Rui Cardoso.

VI - Objeto do Termo de Permissão de Uso: permissão de uso pela Permissão nº 166/2013.

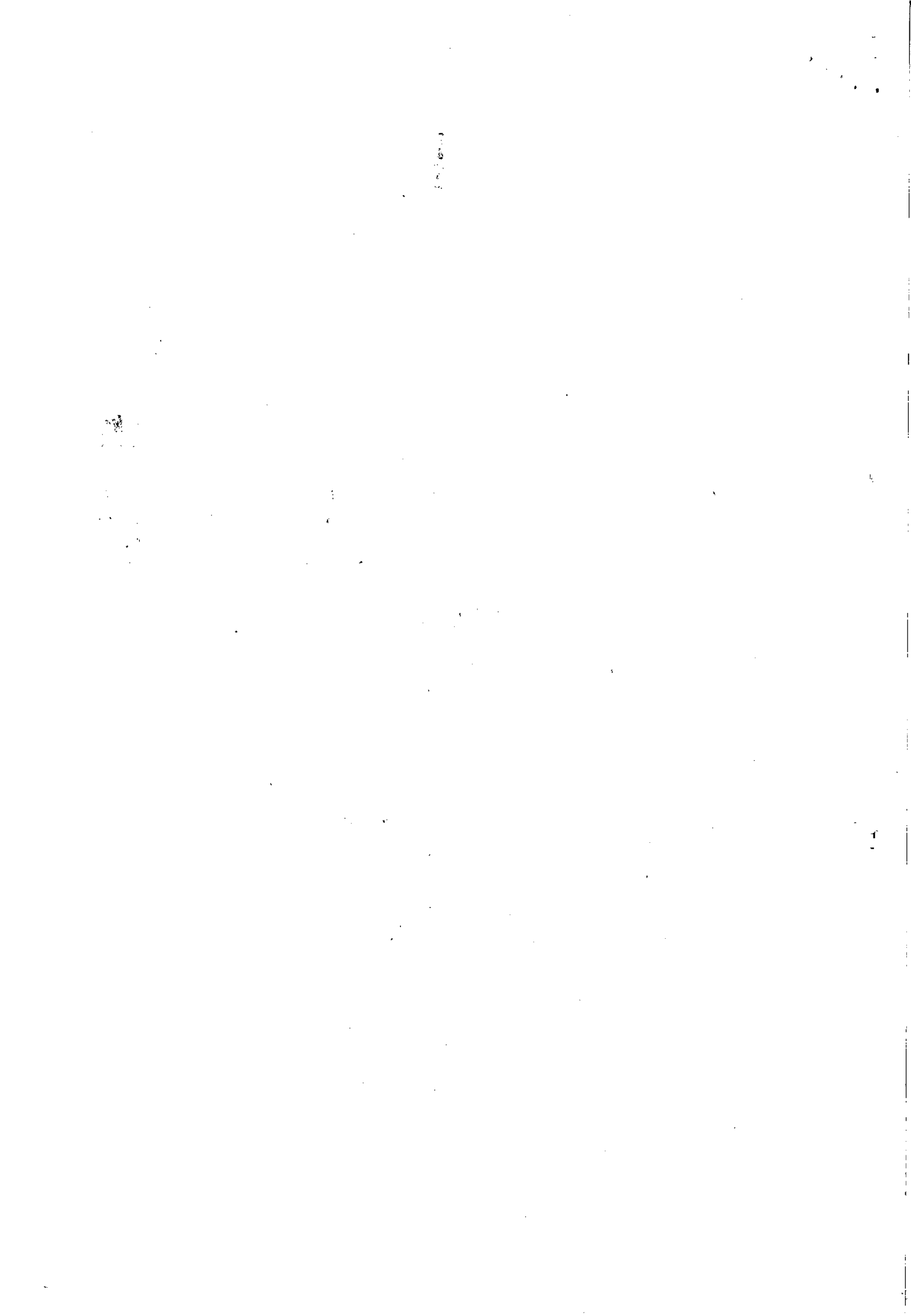



ESTADO DE ALAGOAS
COMPANHIA DE SANEAMENTO DE ALAGOAS
Rua Barão de Atalaia 200, Centro-Maceió-AL-CEP: 57020-510
Fone: (82)3315-3106 - Fax: (82)3315-3085

Senhor Licitante,

Solicito a V.Sª. preencher o protocolo de entrega de edital abaixo, remetendo-o a Pregoeira, por meio do e-mail cpl@casal.al.gov.br.

A não remessa de recibo exime o (a) Pregoeiro (a) da comunicação de eventuais retificações ocorridas no instrumento convocatório, bem como, de quaisquer informações adicionais.

O edital será publicado no Diário Oficial do Estado de Alagoas, no site da CASAL - www.casal.al.gov.br, no site do Banco do Brasil - www.licitacoes-e.com.br - onde o licitante interessado faz um cadastro e através de senha individual acessa o Edital, estando disponível apenas para consulta na sala da Comissão Permanente de Licitações - CPL/CASAL, situada a Rua Barão de Atalaia, 200, Centro, Maceió/AL, no horário das 08:00 às 11:00 horas e das 14:00 às 17:00 horas, onde os licitantes poderão colher informações sobre o certame. Pedidos de esclarecimentos e outras informações podem ser solicitados através do email cpl@casal.al.gov.br

Maceió/AL., 02 de setembro de 2014

Rosalva Medeiros Aleluia de Barros
Pregoeira



ESTADO DE ALAGOAS
COMPANHIA DE SANEAMENTO DE ALAGOAS
Rua Barão de Atalaia 200, Centro-Maceió-AL-CEP: 57020-510
Fone: (82)3315-3106 - Fax: (82)3315-3085

PREGÃO ELETRÔNICO SISTEMA DE REGISTRO DE PREÇOS N.º 01/2014 – CASAL
XXX/XXX/2014 – 09:00h (Horário Brasília)

POSSÍVEL AQUISIÇÃO DE MATERIAL HIDRÁULICO DISTRIBUIDO NOS SEGUINTE LOTES:

LOTE 1: CONEXÕES EM PVC

LOTE 2: TUBOS EM PVC

LOTE 3: CONEXÕES EM FERRO FUNDIDO

PROTOCOLO DE ENTREGA DO EDITAL

INFORMAR OS LOTES QUE VAI CONCORRER:

RAZÃO SOCIAL:
C.N.P.J. N.º
ENDEREÇO:
CEP CIDADE / ESTADO
TELEFONE: FAX
E-MAIL:
NOME DE PESSOA PARA CONTATO:

RESPONSÁVEL PELO RECEBIMENTO DA EDITAL:
R. G. N.º e / ou CPF N.º
ENDEREÇO:
CEP CIDADE / ESTADO
TELEFONE: FAX
E-MAIL:

Recebemos, através do site www.casal.al.gov.br, cópia do instrumento convocatório acima identificado.

Maceió / Alagoas de de 2014.

.....
Assinatura

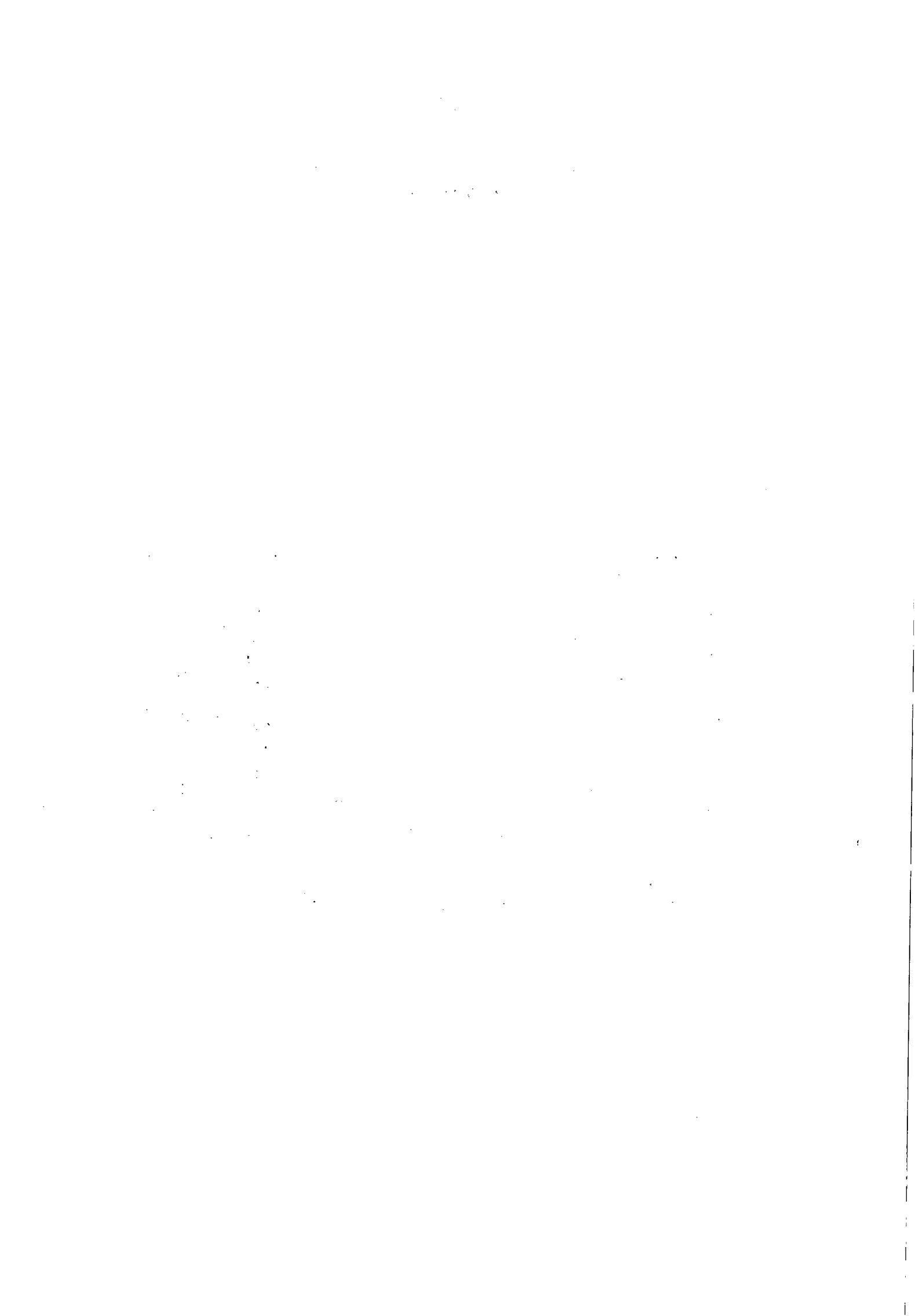



ESTADO DE ALAGOAS
COMPANHIA DE SANEAMENTO DE ALAGOAS
Rua Barão de Atalaia 200, Centro-Maceió-AL-CEP: 57020-510
Fone: (82)3315-3106 - Fax: (82)3315-3085

EDITAL

PREGÃO ELETRÔNICO SISTEMA DE REGISTRO DE PREÇOS N.º 01/2014 – CASAL

POSSÍVEL AQUISIÇÃO DE MATERIAL HIDRÁULICO DISTRIBUIDOS NOS SEGUINTE LOTES:

LOTE 1: CONEXÕES EM PVC

LOTE 2: TUBOS EM PVC

LOTE 3: CONEXÕES EM FERRO FUNDIDO

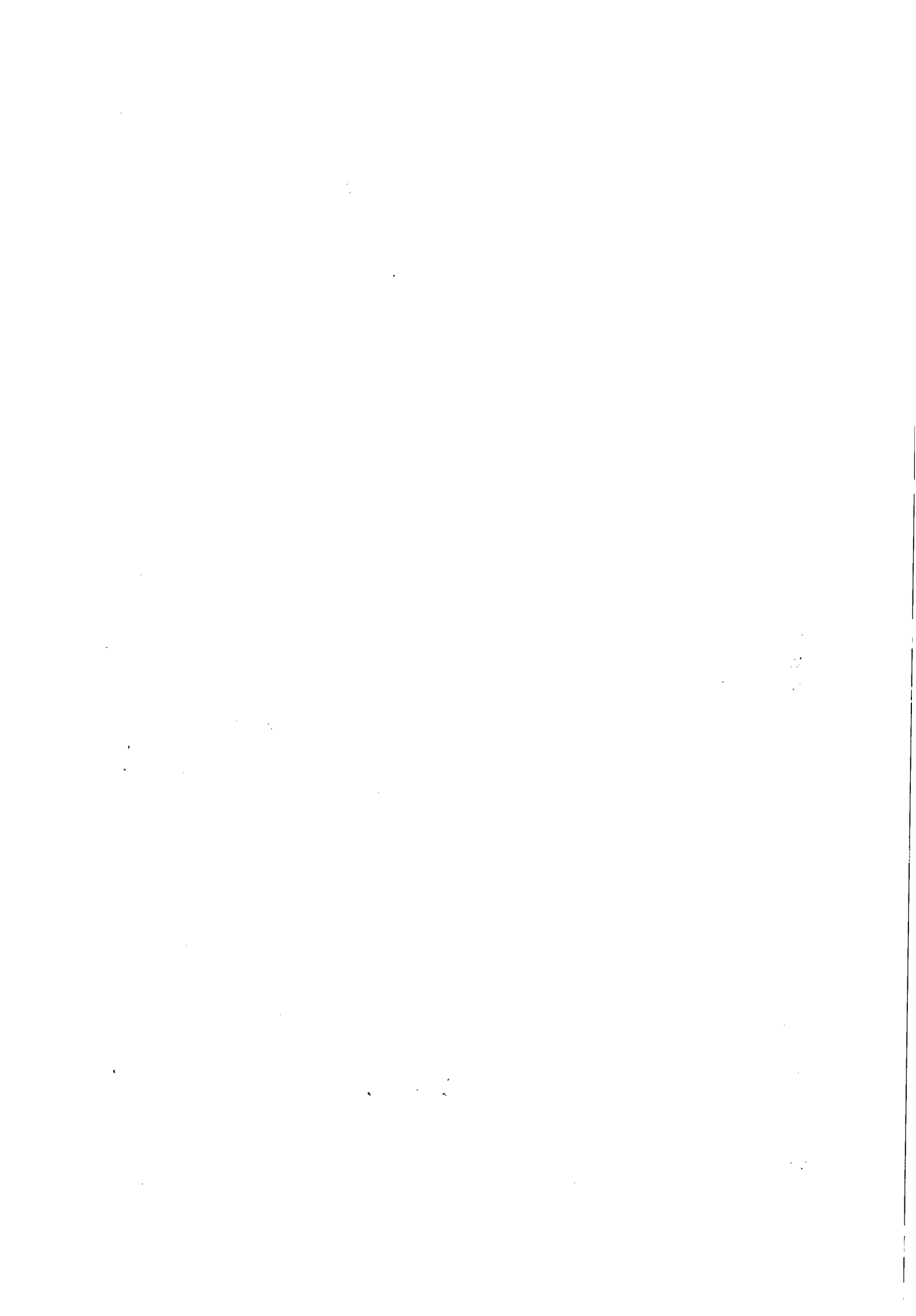



ESTADO DE ALAGOAS
COMPANHIA DE SANEAMENTO DE ALAGOAS
Rua Barão de Atalaia 200, Centro-Maceió-AL-CEP: 57020-510
Fone: (82)3315-3106 - Fax: (82)3315-3085

**EDITAL DE PREGÃO ELETRÔNICO SISTEMA DE REGISTRO DE PREÇOS N.º 01/2014 - CASAL -
XX/XX/2014 - 09:00 HS (Horário de Brasília)**

POSSÍVEL AQUISIÇÃO DE MATERIAL HIDRÁULICO DISTRIBUIDOS NOS SEGUINTE LOTES:

LOTE 1: CONEXÕES EM PVC

LOTE 2: TUBOS EM PVC

LOTE 3: CONEXÕES EM FERRO FUNDIDO

PREÂMBULO

A **COMPANHIA DE SANEAMENTO DE ALAGOAS - CASAL**, Sociedade de Economia Mista Estadual, vinculada à Secretaria de Estado de Infraestrutura, sediada na Rua Barão de Atalaia, nº 200, Centro, Maceió/AL, CEP: 57020-510, inscrita no CNPJ/MF sob o nº. 12.294.708/0001-81, através do (a) Pregoeiro (a), instituído (a) pela Resolução de Diretoria n.º 47/2012, publicada no Diário Oficial do Estado de Alagoas, edição do dia 31 de janeiro de 2013, torna público para conhecimento dos interessados, que de acordo com o protocolo Administrativo nº 7236/2014, SC nº XXX e CI 05/2014 - SUPALM, na forma da legislação pertinente a licitações e contratos administrativos, fará realizar no dia **XX/XX/2014, às 09:00 horas (horário de Brasília)**, no site www.licitacoes-e.com.br, licitação na modalidade **PREGÃO ELETRÔNICO SISTEMA DE REGISTRO DE PREÇOS N.º XX/2014 do tipo menor preço global por lote** objetivando a possível aquisição de material hidráulico distribuído nos seguintes lotes: **Lote 1: CONEXÕES EM PVC; Lote 2: TUBOS EM PVC; Lote 3: CONEXÕES EM FERRO FUNDIDO**; conforme especificado no Termo de Referência, neste Edital e mediante condições contidas no Decreto 7.892 de 23 de janeiro de 2013, na Lei Federal n. 10.520 de 17 de julho de 2002, Lei Complementar n.º 123/06, subsidiariamente pela Lei n. 8.666/93 e suas alterações .

1.0. DO OBJETO

A presente Licitação tem por objetivo a possível aquisição de material hidráulico distribuído nos seguintes lotes: **Lote 1: CONEXÕES EM PVC; Lote 2: TUBOS EM PVC; Lote 3: CONEXÕES EM FERRO FUNDIDO**; conforme especificado no Termo de Referência, neste Edital e mediante condições contidas na Lei Federal n. 10.520 de 17 de julho de 2002, Lei Complementar n.º 123/06, subsidiariamente pela Lei n. 8.666/93 e suas alterações estabelecidas nas Leis Federais 8.883/94 e 9.648/98, conforme especificado no Termo de Referência, neste Edital e mediante condições contidas no Decreto 7.892 de 23 de janeiro de 2013, na Lei Federal n. 10.520 de 17 de julho de 2002, Lei Complementar n.º 123/06, subsidiariamente pela Lei n. 8.666/93 e suas alterações .

Os valores de referência para os lotes são os seguintes:

Lote 1º: R\$ 1.147.694,46 (hum milhão, cento e quarenta e sete mil, seiscentos e noventa e quatro reais e quarenta e seis centavos).



ESTADO DE ALAGOAS
COMPANHIA DE SANEAMENTO DE ALAGOAS
Rua Barão de Atalaia 200, Centro-Maceió-AL-CEP: 57020-510
Fone: (82)3315-3106 - Fax: (82)3315-3085

lote 2º: R\$ 2.921.140,10 (dois milhões, novecentos e vinte e um mil, cento e quarenta reais e dez centavos).

lote 3º: R\$ 3.699.800,00 (três milhões, seiscentos e noventa e nove mil, e oitocentos reais)

2.0 DOS ANEXOS INTEGRANTES DO EDITAL

2.1 - São partes integrantes deste Edital:

ANEXO I – Termo de Referência e Planilhas;

ANEXO II - Modelo de Declarações de Habilitação;

ANEXO III – Minuta de Ata do Sistema de Registro de Preços;

ANEXO IV – Termo de Ciência e Responsabilidade de Informações;

ANEXO V – Modelo de Declaração de Enquadramento como ME ou EPP.

3.0 DA PARTICIPAÇÃO

3.1. Poderão participar desta licitação pessoas jurídicas no ramo de atividade econômica pertinente ao objeto deste edital, bem como, possuir os requisitos mínimos de qualificação exigidos no tópico 7.0 - da habilitação.

3.2. Não poderão participar as empresas ou instituições das quais participem, dirigentes ou servidores das entidades promotoras desta licitação, relacionadas no preâmbulo.

3.3. Não poderão participar as empresas ou instituições que se encontrem sob falência, concordata ou recuperação judicial, concurso de credores, dissolução, liquidação ou ainda, que tenham sido declaradas inidôneas ou estejam punidas com suspensão do direito de licitar com a administração pública.

3.4. Não poderão participar as empresas, inclusive suas filiais, que façam parte de um mesmo grupo econômico ou financeiro, e/ou empresas que tenham diretores, acionistas com mais de 5% de participação, ou representantes legais comuns e as que dependam econômica ou financeiramente de outra empresa ou a subsidiem.

3.5. Não poderão participar desta licitação empresas que estejam inadimplentes com a fazenda pública estadual da sua sede e/ou filiais.

3.6. Não serão admitidas nesta licitação empresas que operem sob regime de consórcio, nem a subcontratação total ou parcial do fornecimento objeto deste pregão.

4.0 DO CREDENCIAMENTO

4.1. Cada licitante poderá participar deste pregão eletrônico os licitantes e seus representantes legais previamente credenciados junto ao órgão provedor do sistema eletrônico do Banco do Brasil.

4.1.1. Para ter acesso ao aplicativo licitações-e, os interessados em participar do pregão deverão dispor de chave de identificação e senha pessoal (intransferível), obtida junto as agências do Banco do Brasil, sediadas no Brasil.

4.1.2. O credenciamento do fornecedor e de seu representante legal junto ao sistema eletrônico implica a responsabilidade legal pelos atos praticados e a presunção de capacidade técnica para a realização das transações inerentes ao pregão eletrônico.



ESTADO DE ALAGOAS
COMPANHIA DE SANEAMENTO DE ALAGOAS
Rua Barão de Atalaia 200, Centro-Maceió-AL-CEP: 57020-510
Fone: (82)3315-3106 - Fax: (82)3315-3085

4.1.3. A chave de identificação e a senha poderão ser utilizadas em qualquer pregão eletrônico, salvo quando canceladas por solicitação da CASAL ou por iniciativa do Banco do Brasil, devidamente justificada.

4.1.4. É de exclusiva responsabilidade do usuário o sigilo da senha, bem como seu uso em qualquer transação efetuada, diretamente ou por seu representante, não cabendo ao Banco do Brasil ou a CASAL a responsabilidade por eventuais danos decorrentes de uso indevido da senha, ainda por terceiros.

4.1.5. A perda da senha ou quebra de seu sigilo deverá ser comunicada imediatamente ao provedor do sistema, o Banco do Brasil, para imediato bloqueio do acesso.

4.1.6. Caberá ao licitante acompanhar as operações no sistema eletrônico durante a sessão pública do pregão, ficando responsável pelo ônus decorrente da perda de negócios diante da inobservância de quaisquer mensagens emitidas pelo sistema ou de sua desconexão.

5.0. DO PROCEDIMENTO DA LICITAÇÃO/DO ENVIO DAS PROPOSTAS DE PREÇOS

5.1. O Edital poderá ser acessado através dos endereços eletrônicos diretamente no site www.licitacoes-e.com.br e/ou no site www.casal.al.gov.br.

5.2. O Edital encontra-se apenas para consulta, na sala da Comissão Permanente de Licitação – CPL/CASAL à Rua Barão de Atalaia, 200 – Centro – Maceió – AL, até as 17:00 horas do dia anterior à data estabelecida para apresentação das propostas no site supracitado.

5.3. O Pregão será realizado mediante disputa feita à distância, em sessão pública, por meio da internet, aberta sob o comando do pregoeiro, com utilização de sua chave de acesso e senha, através do aplicativo www.licitacoes-e.com.br, constante da página eletrônica do Banco do Brasil.

5.4. A participação do Pregão dar-se-á por meio da conexão ao sistema eletrônico do Banco do Brasil, bem como pela digitação de sua senha privativa e posterior encaminhamento de sua proposta comercial.

5.5. Como requisito para participação do Pregão, o licitante deverá manifestar, em campo próprio do sistema eletrônico, o pleno atendimento aos requisitos da habilitação e a conformidade de sua proposta com as exigências do instrumento convocatório.

5.6. Em atendimento a Lei Complementar Nº 123, de 14.12.2006, recomendamos a licitante que no campo “INFORMAÇÕES ADICIONAIS”, declare a sua condição de ME ou EPP, sem, entretanto identificar-se.

5.7. A declaração falsa relativa ao cumprimento dos requisitos de habilitação e proposta sujeitará o licitante às sanções previstas na Lei.

5.8. O licitante deverá encaminhar sua proposta até o dia e horário estabelecidos no site www.licitacoes-e.com.br, exclusivamente por meio eletrônico, via internet, para o endereço eletrônico www.licitacoes-e.com.br, opção acesso identificado, seguindo a sequência estabelecida pelo sistema: **oferecer proposta, participar, entregar proposta.**

5.8.1. Aberta a etapa competitiva, os representantes dos licitantes deverão estar conectados ao sistema para participar da sessão de lances. A cada lance ofertado o participante será imediatamente informado de seu recebimento e respectivo horário de registro e valor. Apenas serão aceitos lances cujos valores forem inferiores ao último lance





ESTADO DE ALAGOAS
COMPANHIA DE SANEAMENTO DE ALAGOAS
Rua Barão de Atalaia 200, Centro-Maceió-AL-CEP: 57020-510
Fone: (82)3315-3106 - Fax: (82)3315-3085

que tenha sido anteriormente registrado no sistema. Não serão aceitos dois ou mais lances de mesmo valor, prevalecendo aquele que for recebido em primeiro lugar.

5.9. O licitante deverá observar a data e horário limite previsto para abertura da proposta, atentando também para a data e horário para início da disputa. No decorrer da sessão pública, os participantes serão informados, em tempo real, do valor do menor lance registrado. O sistema não identificará o autor dos lances aos demais participantes. A etapa de lances da sessão pública será encerrada mediante aviso de fechamento iminente dos lances, emitido pelo sistema eletrônico, após o que transcorrerá período de até trinta minutos, aleatoriamente determinado também pelo sistema eletrônico, findo o qual será automaticamente encerrada a recepção de lances. Quando houver desconexão, e só se esta persistir por tempo superior a 10 (dez) minutos, a sessão do pregão será suspensa e terá reinício somente após comunicação expressa aos participantes.

5.10. Todas as referências de tempo no Edital, no Aviso e durante a sessão pública observarão, obrigatoriamente, o **horário de Brasília** e, dessa forma, serão registrados no sistema eletrônico e na documentação relativa ao certame. Encerrada a etapa de lances, a licitante arrematante encaminhará, em 02 (dois) úteis, através do chat do sistema eletrônico, ou e-mail cpl@casal.al.gov.br, os documentos de habilitação juntamente com a proposta de preços, sob pena de desclassificação. O envio da proposta e documentos de habilitação, em original ou cópia autenticada por cartório competente, deverão ser realizados em 48(quarenta e oito) horas, após o encerramento da etapa acima supracitada, em envelopes lacrados, com o timbre da empresa, colado, rubricado no fecho e endereçado à:

ENVELOPE "A" – "PROPOSTA DE PREÇOS"
COMPANHIA DE SANEAMENTO DE ALAGOAS – CASAL
PREGÃO ELETRÔNICO SISTEMA DE REGISTRO DE PREÇOS N.º 01/2014 – CASAL
DIA XX/XX/2014 ÀS 09:00 H

OBS.: O MESMO PROCEDIMENTO PARA O ENVELOPE "B" – "HABILITAÇÃO"

OBJETO: POSSÍVEL AQUISIÇÃO DE MATERIAL HIDRÁULICO DISTRIBUIDO NOS SEGUINTE LOTES:

LOTE 1: CONEXÕES EM PVC

LOTE 2: TUBOS EM PVC

LOTE 3: CONEXÕES EM FERRO FUNDIDO

6.0 DA HABILITAÇÃO

6.1. Para habilitação neste Pregão, a licitante deverá apresentar a seguinte documentação, em original ou cópia autenticada por tabelião de notas ou por empregado da Comissão Permanente de Licitação CPL/ CASAL, perfeitamente legível:

- a) Prova de Regularidade com a Fazenda Federal através de Certidão de Quitação de Tributos Federais (SRF), conjunta a Certidão Negativa quanto a Dívida Ativa da União (PGFN), com validade na data de realização da licitação.
- b) Prova de Regularidade com a Fazenda Estadual da licitante através de certidão negativa de débitos, com validade na data de realização da licitação;
- c) Prova de Regularidade com a Fazenda Municipal da sede da licitante através de Certidão de

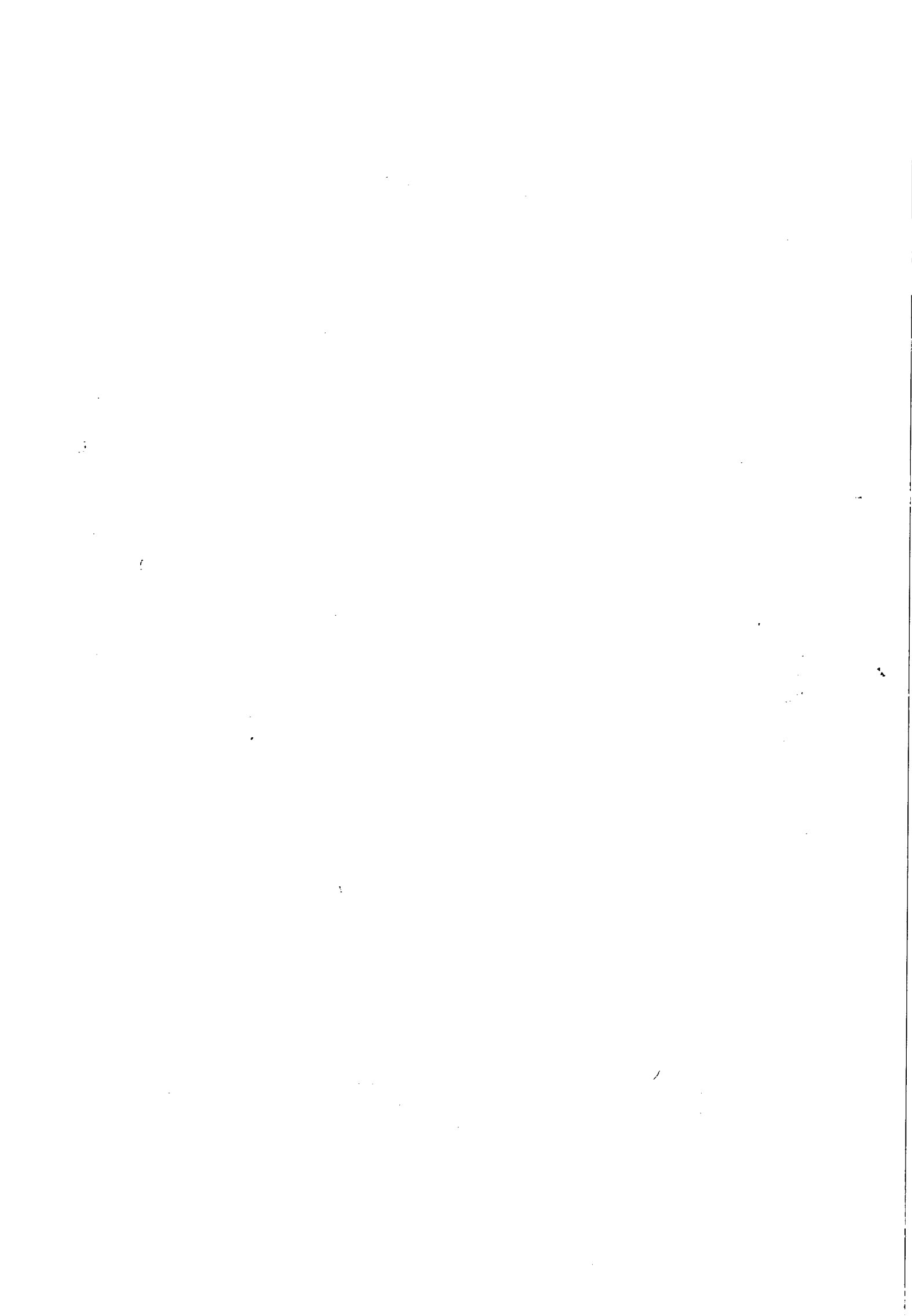



CASAL
73

ESTADO DE ALAGOAS

COMPANHIA DE SANEAMENTO DE ALAGOAS

Rua Barão de Atalaia 200, Centro-Maceió-AL-CEP: 57020-510

Fone: (82)3315-3106 - Fax: (82)3315-3085

Quitação de Débitos Municipais, com validade na data de realização da licitação.

d) Prova de Regularidade com a Seguridade Social e com o Fundo de Garantia por Tempo de Serviços, através de:

d.1. INSS - Certidão Negativa de Débitos – CND, com validade na data de realização da licitação;

d.2. FGTS – Certidão de Regularidade de Situação - CRS fornecido pela Caixa Econômica Federal, com validade na data de realização da licitação.

e) Prova de inexistência de débitos inadimplidos perante a Justiça do Trabalho, mediante a apresentação de certidão negativa - CNDT (Lei 12.440 de 07.07.2011).

f) Registro comercial, no caso de empresa individual.

g) Ato constitutivo, Estatuto ou Contrato Social em vigor, devidamente registrado, em se tratando de Sociedades Comerciais e no caso de Sociedade por ações, acompanhado de documentos de eleição de seus administradores, bem como suas alterações ou a última alteração consolidada.

h) Inscrição do ato constitutivo, no caso de sociedades civis, acompanhada de prova da diretoria em exercício.

i) Decreto de autorização, em se tratando de empresa ou sociedade estrangeira em funcionamento no País, e ato de registro ou autorização para funcionamento expedido pelo órgão competente, quando a atividade assim o exigir.

j) Declaração de inexistência de fato impeditivo para sua habilitação, conforme Anexo II do Edital;

k) Declaração de que não possui em seu quadro de pessoal empregado (s) menor (es) de 18 (dezoito) anos em trabalho noturno, perigoso ou insalubre e menor de 16 (dezesseis) em qualquer trabalho, salvo na condição de aprendiz, e somente a partir dos 14 (quatorze) anos, nos termos do inciso XXXIII do art. 7º da Constituição Federal de 1988 (Lei Federal nº 9.854/99), conforme ANEXO II deste Edital;

l) Certidão negativa de falência ou recuperação judicial expedida pelo cartório de distribuição da sede do licitante, dentro do prazo de validade, na data da realização da licitação.

m) Prova que dispõe de Capital Social integralizado e registrado em vigor, igual ou superior a 10% (dez por cento) do valor de referência do objeto do lote a que concorre. A comprovação deverá ser feita através do Contrato Social e suas alterações.

Demonstrações Contábeis do último exercício, que comprovem a boa situação da empresa. As sociedades anônimas devem apresentar cópia das demonstrações contábeis publicadas no Diário Oficial do Estado (sede da empresa). As sociedades por cotas de responsabilidade limitada devem apresentar cópias das demonstrações contábeis registradas na Junta Comercial, ou publicação no Diário Oficial do Estado da sede da empresa, devidamente autenticadas. As microempresas e empresas de pequeno porte devem apresentar o Balanço Patrimonial e a Demonstração do Resultado, na forma da lei.

lso





ESTADO DE ALAGOAS
COMPANHIA DE SANEAMENTO DE ALAGOAS
Rua Barão de Atalaia 200, Centro-Maceió-AL-CEP: 57020-510
Fone: (82)3315-3106 - Fax: (82)3315-3085

A comprovação da boa situação financeira da empresa deve ser apresentada em uma folha, em separado, calculados pelas formulas abaixo:

● Índice de Liquidez Geral

LG ≥ 1,0

Ativo circulante + Ativo realizável a longo prazo

LG = -----

Passivo circulante + Passivo exigível a longo prazo

● Índice de Liquidez Corrente

LC ≥ 1,0

Ativo circulante

LC = -----

Passivo circulante

● Grau de Endividamento Geral

EG ≤ 1,3

Passivo circulante + Passivo exigível a longo prazo

EG = -----

Ativo total

m) Em se tratando de microempresa ou empresa de pequeno porte, a mesma deverá comprovar esta condição, através de certidão expedida pela Junta Comercial, com validade de 30 dias, ou pelo Registro Civil das Pessoas Jurídicas, ou por seu enquadramento no Simples Nacional, conforme o caso, para que possa usufruir dos benefícios concedidos pela LC 123/2006.

n) Comprovação de capacidade técnica, através de atestado de experiência da empresa para desempenho de atividade pertinente e compatível em características, quantidade e prazos com o objeto deste pregão. O atestado emitido por pessoa jurídica de direito público ou privado.

o) As Micro e/ou Pequenas Empresas, quando apresentarem documentação fiscal com restrição, terão um prazo de 02 (dois) dias úteis, podendo ser prorrogável por igual período a critério da administração, a partir de sua constatação, para regularização da situação.

6.2 Não serão aceitos “protocolos de entrega” ou “solicitação de documentos” em substituição aos documentos requeridos no presente Edital, salvo em virtude de força maior ou caso fortuito, aceitável a juízo do (a) pregoeiro (a).

6.3 Não serão aceitas, sob qualquer alegação, ainda que antecipadamente, documentação incompleta para posterior complementação, nem documentação por transmissão via fac-símile (fax).

6.4 Serão desclassificadas as propostas: a) que não atendam às exigências do ato convocatório da licitação; b) com valor global superior ao limite estabelecido ou com preços manifestamente inexequíveis. (art. 48 da Lei 8.666/93).





CASAL
- 75

ESTADO DE ALAGOAS
COMPANHIA DE SANEAMENTO DE ALAGOAS
Rua Barão de Atalaia 200, Centro-Maceió-AL-CEP: 57020-510
Fone: (82)3315-3106 - Fax: (82)3315-3085

7.0. DA ADJUDICAÇÃO E DA HOMOLOGAÇÃO

- 7.1.** A adjudicação do objeto será feita pelo (a) Pregoeiro (a), no final da sessão e registrado em ata.
- 7.2.** Não havendo manifestação dos licitantes quanto à intenção de interposição de recurso, o (a) Pregoeiro (a) procederá à adjudicação ao vencedor da licitação, sendo o procedimento submetido à Autoridade Superior, para homologação e contratação.
- 7.3.** No julgamento das propostas, o (a) Pregoeiro (a) levará em conta, no interesse da Administração Pública, o critério do menor preço global.
- 7.4.** Para fins de homologação, obrigará-se a licitante declarada vencedora a apresentar proposta de preços adequada ao preço ofertado na fase de lances, no prazo de até 24 (vinte e quatro) horas, contados do encerramento da sessão pública.

8.0 DA IMPUGNAÇÃO DO ATO CONVOCATÓRIO

- 8.1.** Até 02 (dois) dias úteis antes da data e horário fixados para o recebimento das propostas qualquer pessoa, ou representante legal de empresa, devidamente autorizado, poderá solicitar esclarecimentos, providências ou impugnar o ato convocatório do Pregão; devendo entregar, na entidade que promove a licitação, o ato de impugnação devidamente assinado pelo representante legal da interessada.
- 8.1.1.** Caberá ao (a) Pregoeiro (a) decidir sobre a petição em até 24 (vinte e quatro) horas.
- 8.1.2.** Acolhida a petição contra o ato convocatório, será designada nova data para a realização do certame. licitação, por parte do licitante, das condições estabelecidas neste Edital e seus Anexos.
- 8.2.** Após a abertura das propostas não serão admitidos pedidos de cancelamento, retificação de preços ou de quaisquer outras condições oferecidas.

9.0 DOS RECURSOS

- 9.1.** Declarado vencedor, qualquer licitante poderá manifestar imediata e motivadamente a intenção de recorrer, no prazo de até 10 (dez) minutos, em campo próprio do sistema, quando lhe será concedido o prazo de 03 (três) dias úteis para apresentação das razões do recurso, ficando os demais licitantes desde logo intimados a apresentar contrarrazões em igual número de dias, que começarão a correr do término do prazo do recorrente, sendo-lhes assegurada vista imediata dos autos.
- 9.2.** A falta de manifestação, imediata e motivada, do licitante implicará a decadência do direito de recurso, possibilitando a adjudicação do objeto pelo (a) Pregoeiro (a) ao vencedor.
- 9.3.** Qualquer recurso contra a decisão do (a) Pregoeiro (a) terá efeito suspensivo.
- 9.4.** O acolhimento do recurso importará a invalidação apenas dos atos insuscetíveis de aproveitamento.
- 9.5.** As razões do recurso poderão ser apresentadas na própria sessão, e, se orais, serão reduzidas a termo em ata.

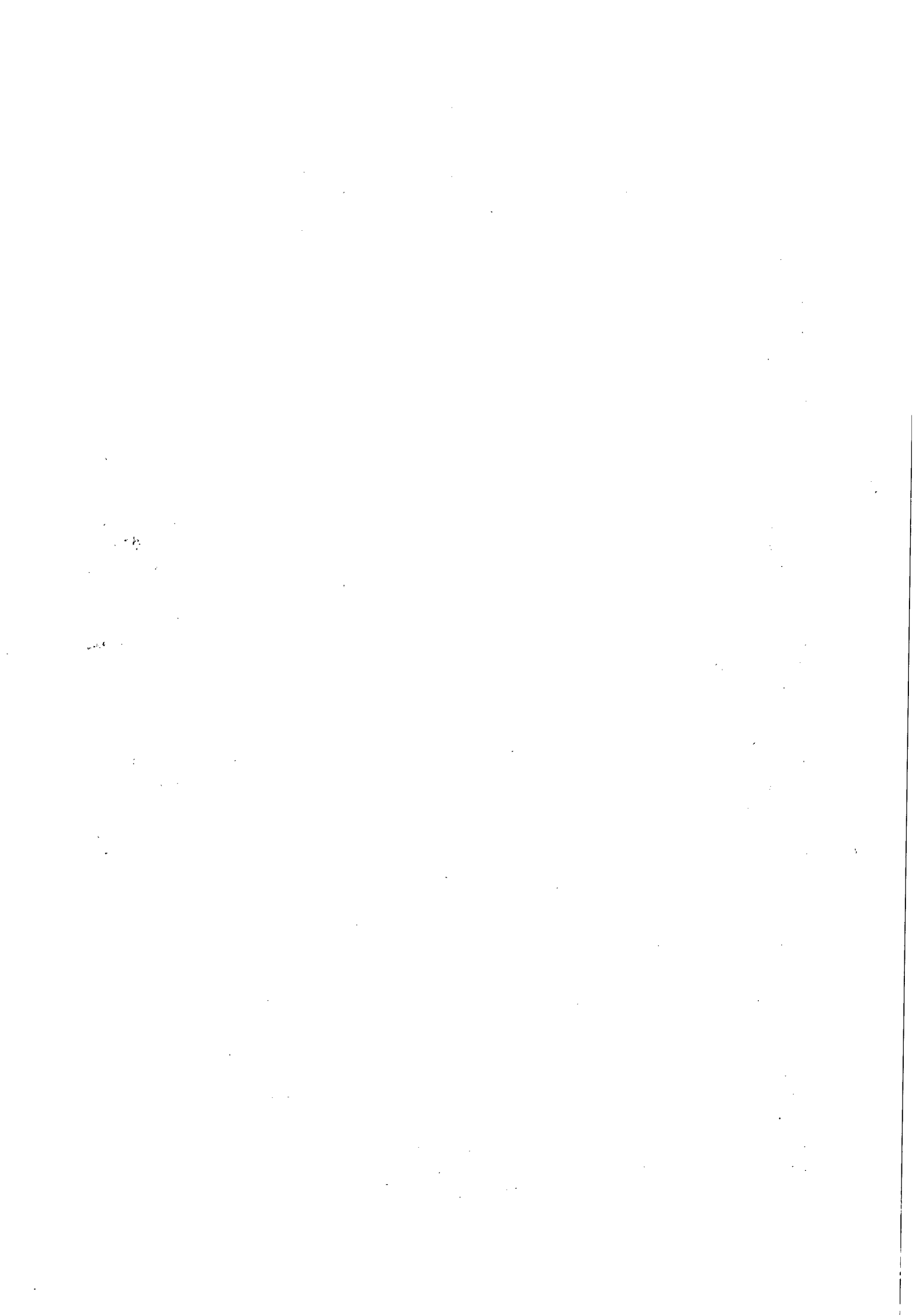



ESTADO DE ALAGOAS
COMPANHIA DE SANEAMENTO DE ALAGOAS
Rua Barão de Atalaia 200, Centro-Maceió-AL-CEP: 57020-510
Fone: (82)3315-3106 - Fax: (82)3315-3085

9.6. Os autos do processo permanecerão com vista franqueada aos interessados no horário de expediente da CPL da CASAL, devendo o interessado requerer por escrito com antecedência mínima de 01 (um) dia útil.

9.7. Caso o (a) Pregoeiro (a) não reconsidere sua decisão, quanto ao recurso administrativo eventualmente interposto, este recurso, devidamente acompanhado das razões que ensejaram o não provimento, será levado à consideração da autoridade superior competente que proferirá decisão definitiva, procedendo à Adjudicação do objeto do certame a licitante vencedora e à homologação do procedimento.

10.0 DA ATA DE REGISTRO DE PREÇOS

10.1. Homologada o resultado da licitação, será formalizada Ata de registro de Preços, na forma da minuta constante do Anexo III e nas condições previstas no Edital.

10.2. A Ata de registro de Preços conterá o objeto licitado e homologado, indicando o licitante vencedor para cada um dos lotes que compõem o objeto e, se for o caso, com as demais classificadas que aceitarem fornecer o material descrito em cada lote pelo mesmo preço unitário, por item, da primeira colocada, obedecida a ordem de classificação.

10.3. A CASAL, através de sua Pregoeira, devidamente habilitada, convocará o vencedor do certame para cumprimento das exigências pertinentes à assinatura da Ata de registro de Preços, o que deverá, obrigatoriamente, ser atendido no prazo máximo de 05 (cinco) dias úteis, a contar da convocação, sob pena de decair do direito à contratação, sem prejuízo das sanções legais cabíveis.

10.4. Ao assinar a Ata de Registro de Preços, a empresa adjudicatária obriga-se a fornecer os bens a ela adjudicados conforme especificações e condições n contidas neste edital, em seus anexos e também na proposta apresentada, prevalecendo no caso de divergência, as especificações e condições do edital.

10.5. A CASAL não se obriga a adquirir das licitantes vencedoras os produtos relacionados no Termo de Referência, nem as quantidades indicadas na Planilha de Preços, anexos a este Edital, podendo realizar licitação específica para a aquisição pretendida, ou ainda utilizar-se de outros meios legais, hipótese em que, em igualdade de condições, o beneficiário do Registro de Preços terá preferência, nos termos do § 4º do art. 15 da Lei 8.666/93, e do art. 7º do Decreto 3.391/01, com as alterações do Decreto 4.342/02.

10.6. Será assegurada aos fornecedores constantes da Ata de registro de Preços a preferência de fornecimento, quando, na hipótese de que trata o subitem anterior do processo específico para compra, resultar preço igual ou superior ao registrado.

10.7. Para assinar a ATA DE REGISTRO DE PREÇOS o representante Legal da empresa deverá apresentar procuração e/ou contrato social e cédula de identidade.

10.8. O compromisso de fornecimento será formalizado mediante a assinatura da ATA DE REGISTRO DE PREÇOS pelo fornecedor. Se o vencedor não assinar o contrato ou a ata. A contratação do objeto da presente licitação será efetuada conforme as condições estabelecidas neste Edital e em seus Anexos, bem como a documentação e a proposta da licitante vencedora, naquilo que não contrariar os termos deste, com previsão de adaptação às normas vigentes.

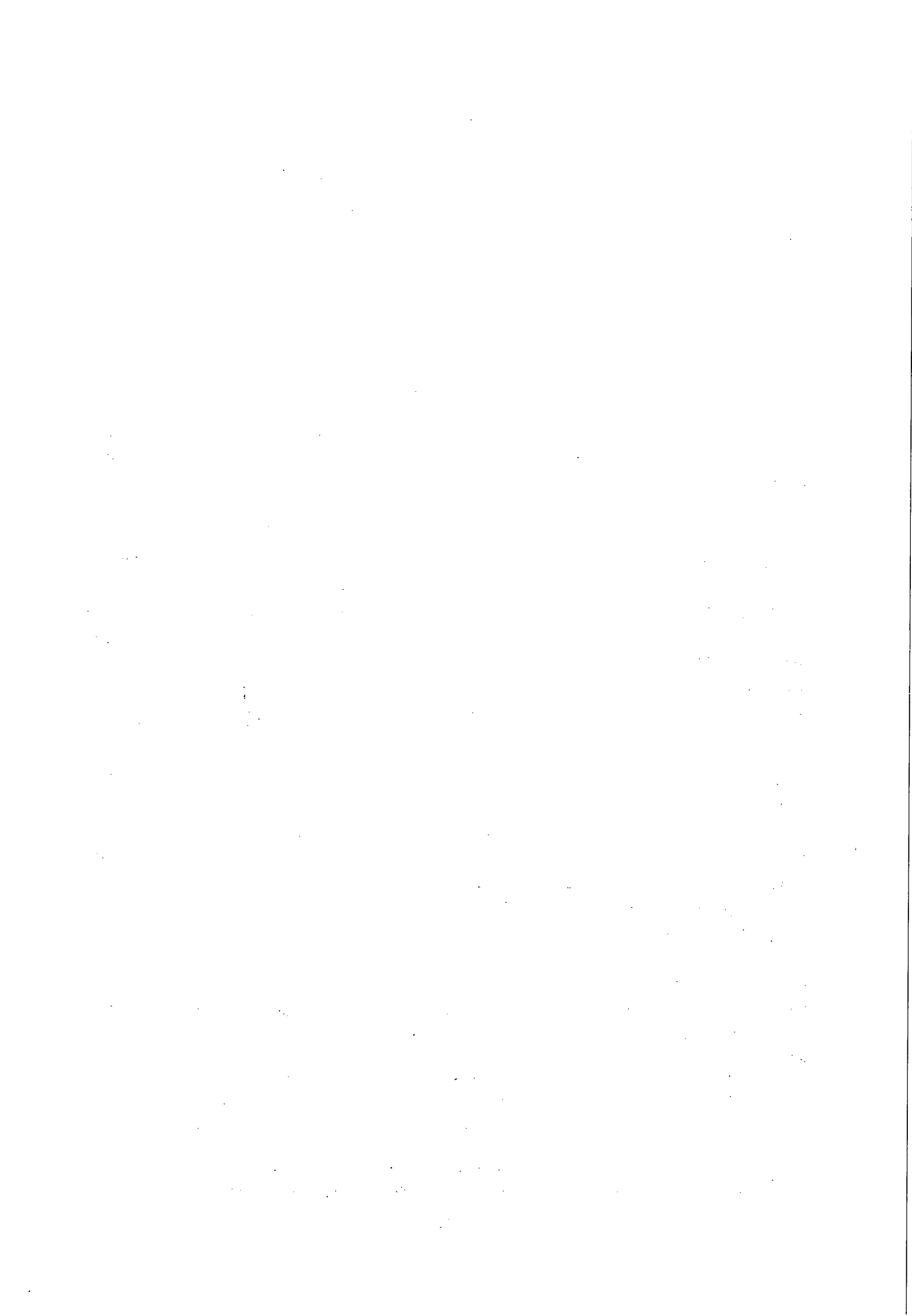



ESTADO DE ALAGOAS

COMPANHIA DE SANEAMENTO DE ALAGOAS

Rua Barão de Atalaia 200, Centro-Maceió-AL-CEP: 57020-510

Fone: (82)3315-3106 - Fax: (82)3315-3085

10.9. Como condição para celebração do contrato, o licitante vencedor deverá manter as mesmas condições de habilitação.

10.10. A empresa classificada em primeiro lugar, declarada vencedora, será convocada para assinar o contrato, no prazo máximo de 05 (cinco) dias a contar da notificação.

10.10.1. A empresa vencedora sendo convocada e não comparecendo para assinar o contrato, ou não comprovando que mantém as condições de habilitação, será convocado outro licitante, na ordem de classificação, e assim sucessivamente, sem prejuízo da aplicação das sanções legais cabíveis.

10.11. Os envelopes contendo a documentação relativa à habilitação ficarão à disposição dos licitantes na sala de Licitações da CASAL, e somente poderão ser retirados após 2 (dois) dias úteis a contar da publicação do resumo do contrato no Diário Oficial do Estado.

10.11.1. Decorrido o prazo estipulado no item anterior, caso não sejam retirados os documentos de habilitação, o (a) Pregoeiro (a) procederá à sua destruição.

10.12. Ficam os licitantes liberados dos compromissos assumidos, decorridos 60 (sessenta) dias da data da entrega das propostas, sem a convocação para a contratação.

10.13. A CASAL fica reservado o direito de contratar no todo ou em parte, nas formas que forem mais convenientes, sem que disso caiba às licitantes direito a indenização, reclamação extrajudicial ou judicial

11.0 DA ENTREGA DO OBJETO/DO TRANSPORTE

11.1. A entrega do material será fracionada ao longo de um ano de acordo com as necessidades da CASAL.

11.2. O prazo de entrega do material deve ser de 30 (trinta) dias corridos, contados a partir da do recebimento da Autorização do Fornecimento – AF.

11.3. O material deverá ser entregue na condição de CIF – Maceió/AL, no almoxarifado central da CASAL, na Gerência de Suprimentos e Patrimônio – GESUP, com custo do transporte, tributos e taxas inclusos no valor do material, localizado na Trav. Prof.^o José da Silveira Camerino, S/N, Bairro Pinheiro, Maceió/AL – CEP 57057-420

11.4. A forma de acondicionamento e transporte do material deve ser em meio de transporte adequado que assegure a sua integridade.

11.5 O almoxarifado da GESUP, designado para o recebimento do objeto, fará recebimento limitando-se a verificar a sua conformidade com o discriminado da Nota Fiscal e contrato, fazendo constar no canhoto e no verso da Nota a data da entrega e, se for o caso, as irregularidades observadas.

- a) O almoxarifado da Gerência de Suprimentos - GESUP procederá ao recebimento definitivo em até 5 (cinco) dias úteis, verificando a qualidade, a quantidade e a conformidade com o exigido neste Termo de Referência e com o constante da respectiva proposta de preço da licitante vencedora.
- b) Caso sejam insatisfatórias as verificações, será lavrado **Termo de Recusa** dos materiais, no qual se consignará as desconformidades verificadas, devendo ser substituído, no

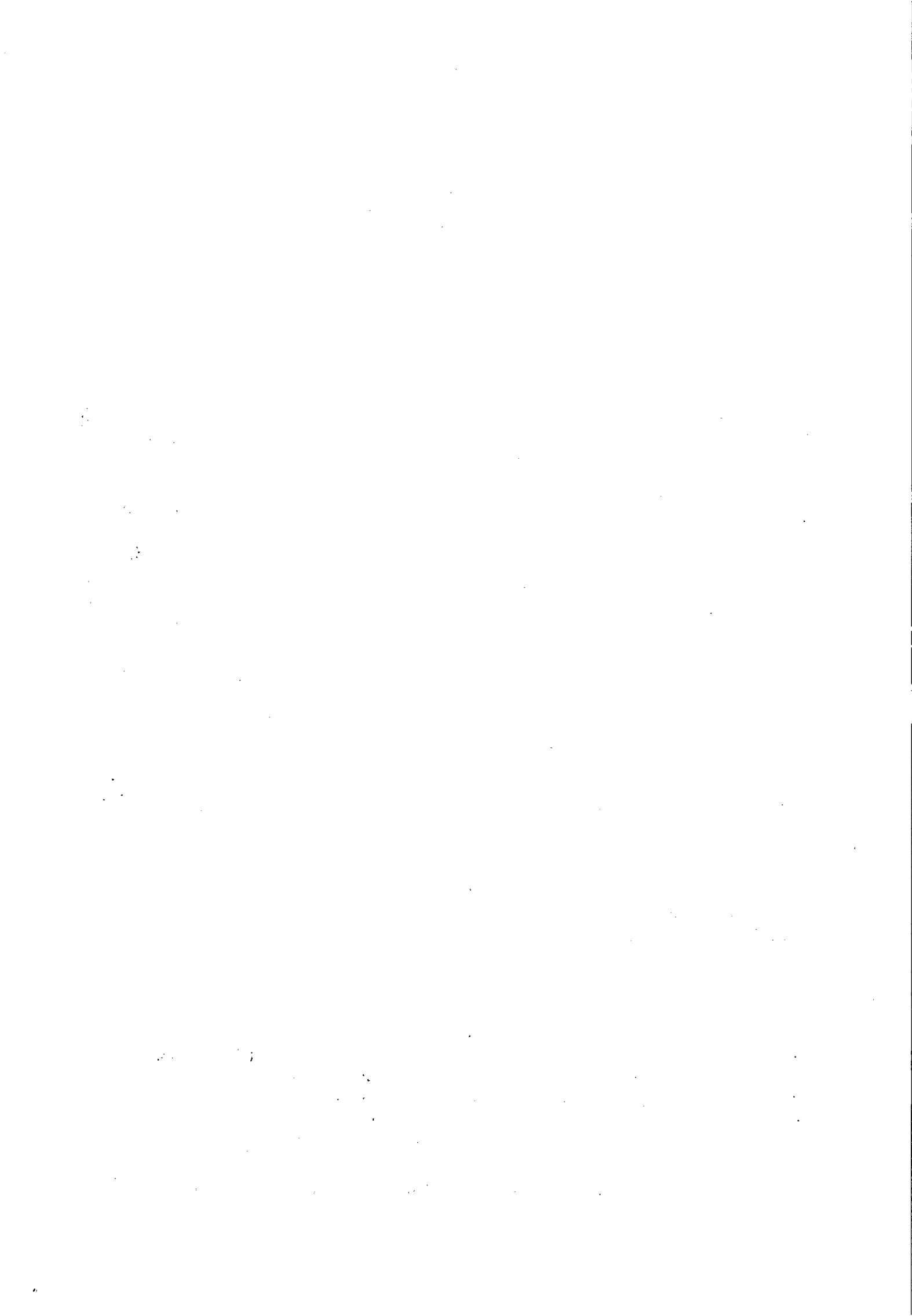



ESTADO DE ALAGOAS
COMPANHIA DE SANEAMENTO DE ALAGOAS
Rua Barão de Atalaia 200, Centro-Maceió-AL-CEP: 57020-510
Fone: (82)3315-3106 - Fax: (82)3315-3085

prazo máximo de 15 dias úteis, contados da comunicação formal, sem ônus para a CASAL.

- c) Caso a correção não ocorra no prazo acima determinado, ou caso o novo produto também seja rejeitado, estará a contratada incorrendo em atraso na entrega, sujeita à aplicação de penalidades.
- d) Os custos da substituição dos produtos rejeitados correrão exclusivamente a expensas da **CONTRATADA**.
- e) Caso sejam satisfatórias as verificações, será lavrado **Termo de Recebimento Definitivo**.

12.0 DA FISCALIZAÇÃO E GERENCIAMENTO

- 12.1** A gestão da Ata de Registro de Preços é de responsabilidade da Gerência de Suprimentos da Companhia de Saneamento de Alagoas, através do gestor Climério Praxedes Leal, Matrícula 1634, CPF 272.055.334-49.
- 12.2** Na ausência ou substituição do empregado acima nominado, por qualquer motivo, a gestão da ATA será feita por seu substituto imediato.
- 12.3** A fiscalização de que trata o item anterior não exclui nem reduz a responsabilidade da **CONTRATADA**, por qualquer irregularidade ou em decorrência de imperfeições técnicas; vícios redibitórios ou emprego de material inadequado ou de qualidade inferior, inexistindo, em qualquer circunstância, responsabilidade da CASAL ou de seus agentes e prepostos.
- 12.4** A CASAL se reserva o direito de rejeitar, no todo ou em parte, o material entregue em desacordo com os termos do presente Termo de Referência.
- 12.5** Quaisquer exigências da CASAL, inerentes ao objeto do presente Termo de Referência deverão ser prontamente atendidas pela **CONTRATADA**, sem qualquer ônus para a CASAL.

13.0 DA GARANTIA

- 13.1** Os materiais a serem entregues devem ser entregues ao INMETRO e estar, comprovadamente, dentro das especificações das normas técnicas da ABNT pertinentes a cada item.
- 13.2** Os materiais devem estar em plena validade, observando-se os prazos indicados pelos fabricantes.
- 13.3** Não serão aceitos materiais com validade vencida ou com data de fabricação defasada que comprometa a sua plena utilização.
- 13.4** Só serão aceitos materiais cuja data de vencimento do prazo de validade seja de no mínimo 90 (noventa) dias.

14.0 DO PAGAMENTO

- 14.1** O pagamento será procedido após apresentação da Nota Fiscal Fatura protocolada e devidamente conferida e atestada pelo gestor do Contrato, contando-se o prazo de 30 (trinta) dias a partir do seu lançamento no sistema de controle de pagamento da CASAL.
- 14.2** A **CONTRATADA** deverá anexar a Nota Fiscal Fatura, os seguintes documentos, com data de validade atualizada
 - a) Prova de Regularidade fiscal com as Fazendas Públicas Federal, Estadual e Municipal;

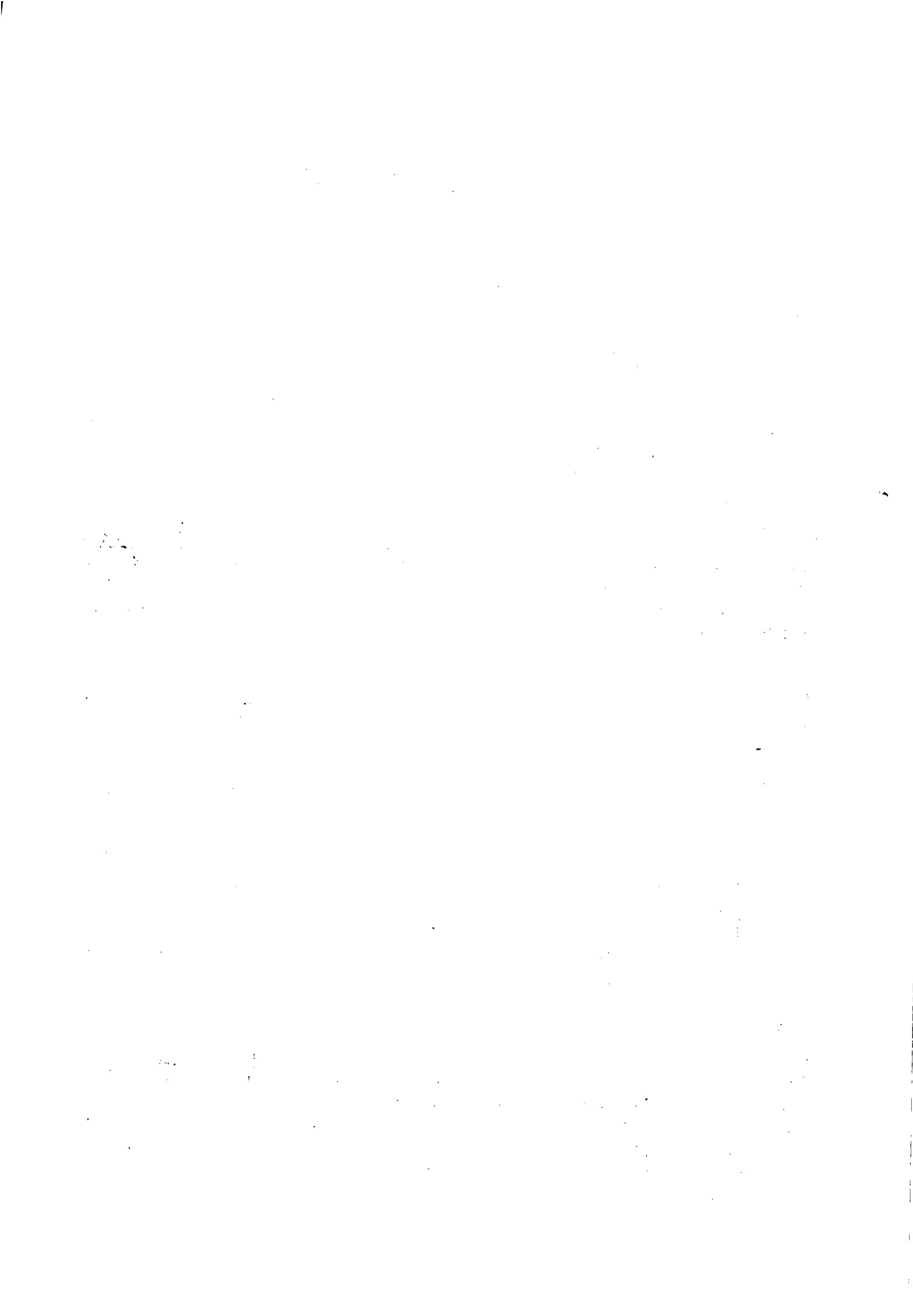



CASAL
79

ESTADO DE ALAGOAS
COMPANHIA DE SANEAMENTO DE ALAGOAS
Rua Barão de Atalaia 200, Centro-Maceió-AL-CEP: 57020-510
Fone: (82)3315-3106 - Fax: (82)3315-3085

- b) Prova de Regularidade com a Seguridade Social e com o Fundo de Garantia por Tempo de Serviços;
- c) Certidão Negativa de Débitos Trabalhistas - CNDT.

14.4 Nenhum pagamento será feito sem que a CONTRATADA tenha recolhido o valor da multa eventualmente aplicada.

14.5 A emissão antecipada do documento fiscal não implicará adiantamento para pagamento da obrigação. Havendo erro na Nota Fiscal a mesma será devolvida à CONTRATADA.

14.6 Qualquer irregularidade que impeça a liquidação da despesa será comunicada à contratada, ficando o pagamento pendente até que se providenciem as medidas saneadoras, não acarretando ônus para a CASAL.

14.7 Os pagamentos serão efetuados através de depósito bancário em conta corrente da CONTRATADA: BancoAgênciaC/C.....

15.0 OBRIGAÇÕES DA CONTRATADA

15.1 A contratada compromete-se a remover no todo ou em parte o material em que se verificar danos em decorrência do transporte, bem como, providenciar a substituição dos mesmos, sem ônus para a CASAL, no prazo máximo de 15 dias úteis, a contar da data da notificação que lhe for entregue oficialmente; conforme art. 69 da Lei nº8.666/93.

16.0 DA VIGÊNCIA

16.1. O prazo de vigência da Ata decorrente da presente licitação será de 12 (doze) meses, contados a partir de sua assinatura, sem possibilidade de prorrogação.

17.0 DA RESCISÃO

17.1 A rescisão das obrigações decorrentes do presente instrumento processar-se-á independente de notificação judicial ou extrajudicial, a critério da Diretoria da CASAL, sem que a **CONTRATADA**, tenha direito a qualquer indenização, salvo o pagamento dos serviços que estiverem regulares e efetivamente executados, ocorrendo quaisquer das seguintes hipóteses:

- a) Infringência de qualquer Cláusula deste Contrato;
- b) Em caso de falência ou concordata da **CONTRATADA**;
- c) Se este Contrato for cedido ou transferido no todo ou em parte, sem previa autorização escrita da CASAL.

PARÁGRAFO ÚNICO: Poderá ser rescindido também por acordo mútuo ou conveniência da CASAL.

18.0 DAS SANÇÕES ADMINISTRATIVAS

18.1. A Administração poderá, garantida a prévia defesa e o contraditório, no prazo de 05 (cinco) dias úteis, aplicar as seguintes sanções às licitantes, conforme disposições do Decreto Estadual 4.054/2008, que define os procedimentos cabíveis. Pela inexecução total ou parcial do contrato, a CASAL, poderá, garantida a prévia defesa do contratado no prazo de 05 (cinco) dias úteis, aplicar as seguintes penalidades:

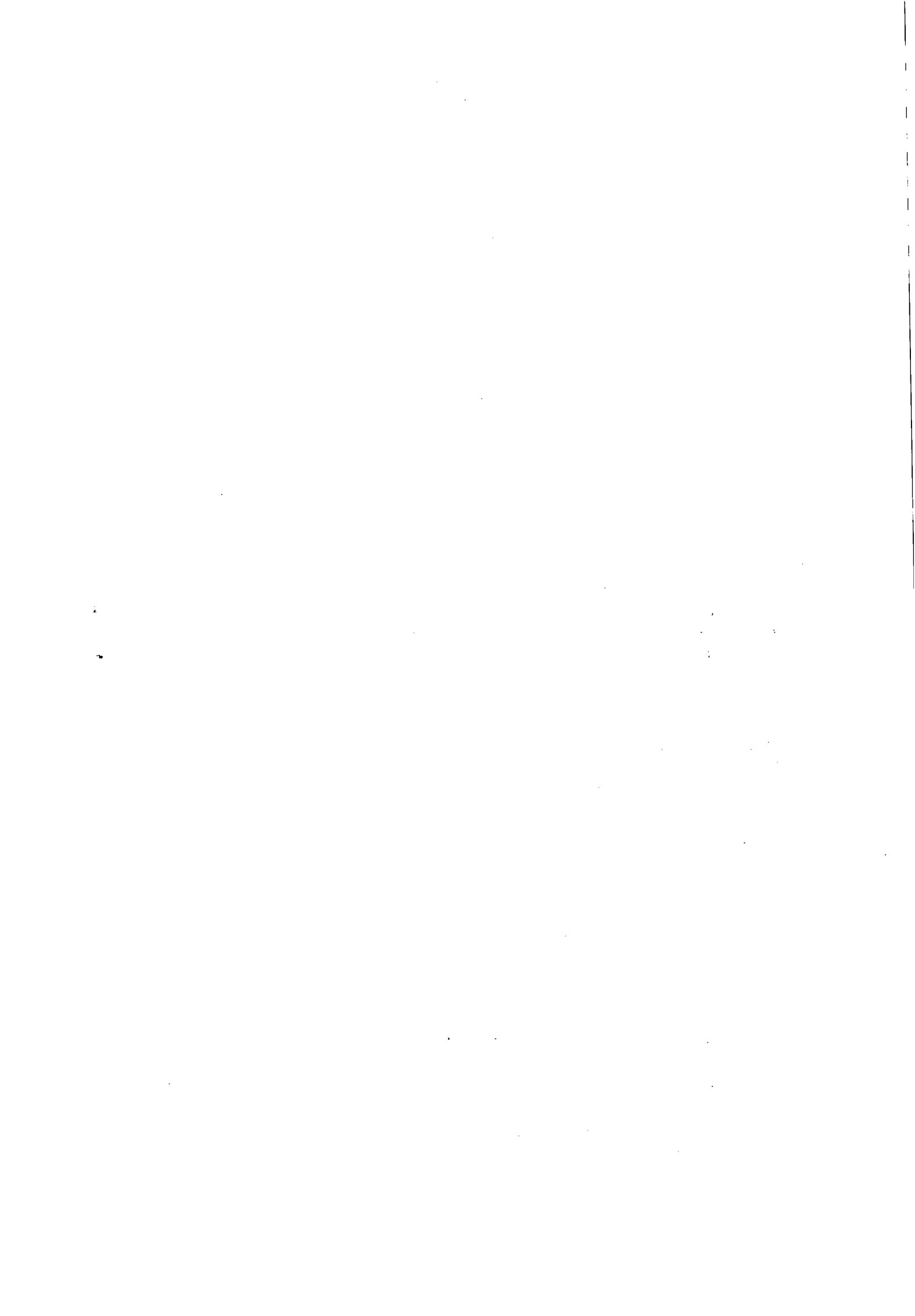



ESTADO DE ALAGOAS
COMPANHIA DE SANEAMENTO DE ALAGOAS
Rua Barão de Atalaia 200, Centro-Maceió-AL-CEP: 57020-510
Fone: (82)3315-3106 - Fax: (82)3315-3085

18.1.1 ADVERTÊNCIA – sempre que forem observadas irregularidades de pequena monta para os quais tenha concorrido;

18.1.2 MULTA - 2% (dois por cento) por dia de atraso injustificado na entrega do equipamento, conforme previsto no item 11.1, calculado sobre o valor total do contrato, podendo esse valor ser abatido no pagamento a que fizer jus a contratada, ou ainda, quando for o caso, cobrado judicialmente;

18.1.3 SUSPENSÃO TEMPORÁRIA de participação em licitação e impedimento de contratar com a CASAL, por prazo não superior a 05 (cinco) anos;

18.1.4 DECLARAÇÃO DE IDONEIDADE para licitar ou contratar com a Administração Pública enquanto perdurarem os motivos determinantes da punição ou até que seja promovida a reabilitação perante a própria autoridade que aplicou a penalidade, que será concedida sempre que o contratado ressarcir a Administração pelos prejuízos resultantes e depois de decorrido o prazo da sanção aplicada com base na alínea anterior;

18.2 A CASAL aplicará as demais penalidades previstas nas Leis 10.520/02 e 8.666/93 e no Decreto 5.450/05, sem prejuízo das responsabilidades penal e civil;

18.2.1 O licitante que ensejar o retardamento da execução do certame, não mantiver a proposta, falhar ou fraudar na execução do contrato, comportar-se de modo inidôneo, fizer declaração falsa ou cometer fraude fiscal, garantido o direito prévio da citação e da ampla defesa, ficará impedido de licitar e contratar com a CASAL pelo prazo de 05 (cinco) anos, enquanto perdurarem os motivos determinantes da punição ou até que seja promovida a reabilitação perante a própria autoridade que aplicou a penalidade.

19.0 DAS DISPOSIÇÕES FINAIS

19.1. Todas as obrigações a serem ajustadas pelas partes e suas respectivas penalidades estão previstas na minuta de contrato, Anexo III.

19.2. As licitantes ficam cientes de que é reservado à Administração o direito de apresentar redução ou acréscimo, no volume dos quantitativos de fornecimento, até o limite previsto na Lei n.º 8.666/93, sem que caiba à licitante vencedora o direito a qualquer reclamação.

19.3. As normas disciplinadoras da licitação serão sempre interpretadas em favor da ampliação da disputa entre interessados, desde que não comprometam o interesse da Administração, a finalidade e a segurança da contratação.

19.4. O Edital estará disponível apenas para consulta, na sala de licitações da CPL/CASAL, situada na Rua Barão de Atalaia, n.º 200, Centro, nesta Capital, no horário das 08:00 às 11:00 horas e de 14:00 às 17:00 horas.

19.5. A eventual tolerância a qualquer infração ao disposto neste instrumento não implicará aceitação, novação ou precedente.

19.6. Na contagem dos prazos estabelecidos para este procedimento licitatório, excluir-se-á o dia do início e incluir-se-á o do vencimento, só se iniciando e vencendo os prazos em dia de expediente na CASAL e considerar-se-ão os dias consecutivos, exceto quando explicitamente disposto em contrário.



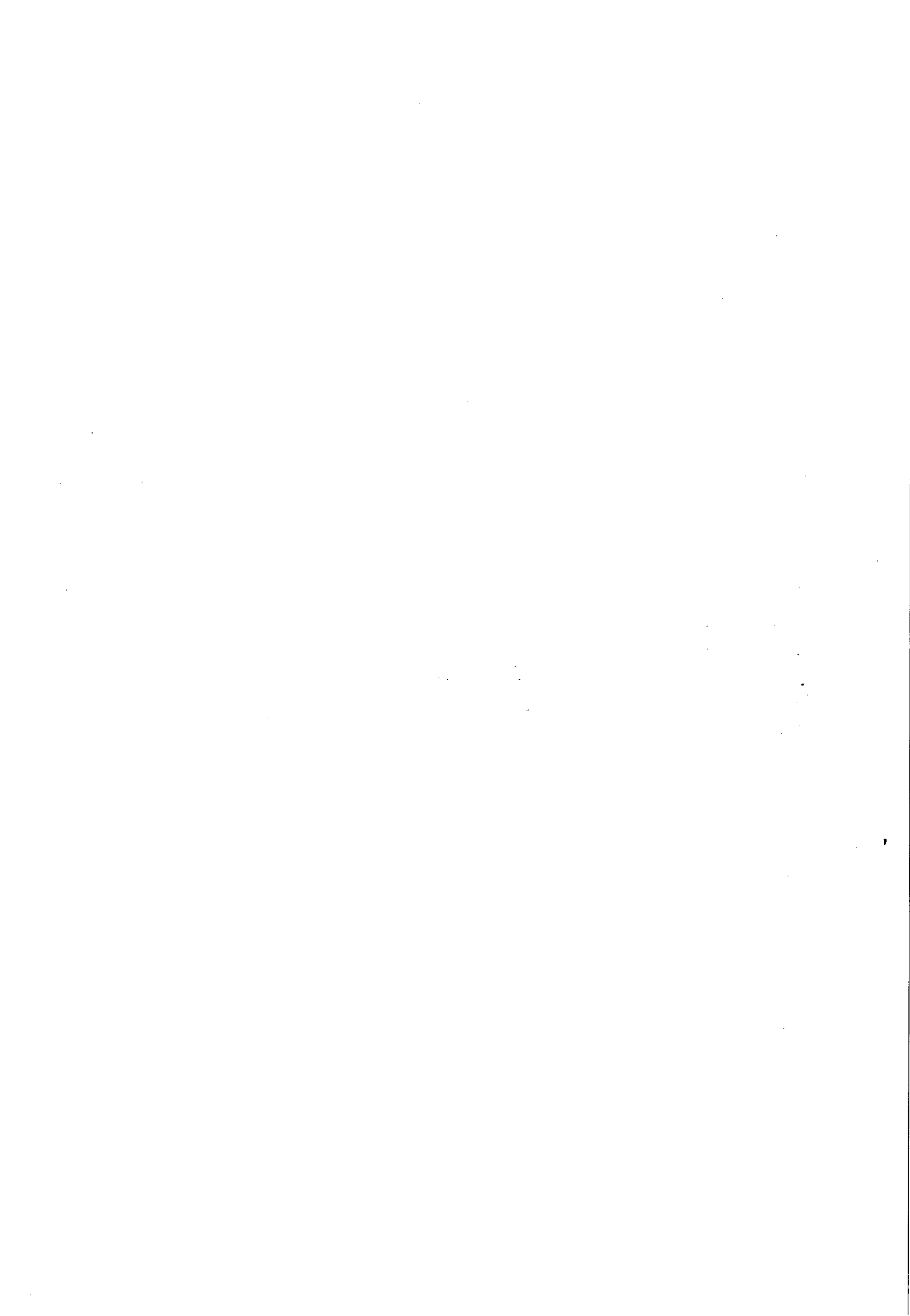



CASAL
81

ESTADO DE ALAGOAS
COMPANHIA DE SANEAMENTO DE ALAGOAS
Rua Barão de Atalaia 200, Centro-Maceió-AL-CEP: 57020-510
Fone: (82)3315-3106 - Fax: (82)3315-3085

19.7. A presente licitação, no interesse da Administração, poderá ser adiada, revogada ou anulada, sempre em despacho fundamentado, nos termos da lei.

19.8. Os casos omissos ou situações não explicitadas serão decididas pelas partes, segundo as disposições contidas na Lei 8.666/93 e suas alterações e demais regulamentos e normas administrativas, federais e estaduais, que fazem parte integrante deste Contrato independentemente de suas transcrições.

19.9. As licitantes poderão colher informações adicionais eventualmente necessárias sobre o certame, junto à Pregoeira na sala da CPL/CASAL, situada na Rua Barão de Atalaia, n.º 200, Centro, nesta Capital, no horário das 08:00 às 11:00 horas e de 14:00 às 17:00 horas.

19.10. Ao receber o Edital a licitante deverá declarar o endereço em que recebe notificações, n.º do fax, e-mail, obrigando-se a comunicar qualquer mudança posterior, sob pena de reputar-se válida a notificação encaminhada ao endereço e/ou fax fornecido.

19.11 A participação nesta licitação implica no total conhecimento e na plena aceitação dos termos e condições neste edital e seus anexos, bem como as normas administrativas vigentes.

19.12. Sob pena de inabilitação, os documentos apresentados, deverão estar datados dos últimos sessenta (60) dias até a data de recebimento dos envelopes, quando não tiver prazo de validade estabelecido pelo órgão competente expedidor, excetuando-se os atestados de capacidade técnica.

19.13. O (a) Pregoeiro (a) poderá relevar omissões meramente formais, desde que não reste infringido o princípio de vinculação a este Edital nos termos da legislação pertinente.

19.14. Não será disponibilizada a tiragem de cópias de documentos de interesse das licitantes nesta CASAL.

19.15. O licitante vencedor deverá manter as condições de habilitação durante toda a vigência da ata.

Maceió /AL. 03 de setembro de 2014.

Rosalva Medeiros Aleluia de Barros
Pregoeira

Visto:

JORGE SILVIO LUENGO GALVÃO
VICE PRESIDENTE DE GESTÃO CORPORATIVA



ESTADO DE ALAGOAS
COMPANHIA DE SANEAMENTO DE ALAGOAS
Rua Barão de Atalaia 200, Centro-Maceió-AL-CEP: 57020-510
Fone: (82)3315-3106 - Fax: (82)3315-3085

ANEXO I
PREGÃO ELETRÔNICO SISTEMA DE REGISTRO DE PREÇO 03/2013

TERMO DE REFERÊNCIA

1.0 OBJETO

1.1 Aquisições através de Sistema de Registro de Preço (SRP) de Materiais Hidráulicos com PVC de diversos diâmetros, especificado conforme planilhas de lotes indicadas no item 5.0 e nos anexos I II e III.

2.0 JUSTIFICATIVA

2.1 Materiais destinados a reposição de estoque a serem direcionados as unidades de serviço e negócios da CASAL para a manutenção do sistema de abastecimento de água nas cidades operadas pela CASAL para o período de 12 meses.

3.0 DA APLICAÇÃO DOS MATERIAIS

3.1 Aplicações: Na rede de distribuição de água e esgoto da casal, conforme especificações dos matérias da planilha do Item 5.0

4.0 CONDIÇÕES DE ACEITAÇÃO DOS PRODUTOS

4.1 Os Tubos e conexões a serem fornecidos deverão ser novos, com data de fabricação de no máximo 12 (doze) meses a contar da data de assinatura da ATA, apropriados para aplicação a que se destina e que atendam as normas técnicas da ABNT.

5.0 DETALHAMENTOS DAS ESPECIFICAÇÕES PARA CADA LOTE.





CASAL
83

ESTADO DE ALAGOAS
COMPANHIA DE SANEAMENTO DE ALAGOAS
Rua Barão de Atalaia 200, Centro-Maceió-AL-CEP: 57020-510
Fone: (82)3315-3106 - Fax: (82)3315-3085

LOTE 01 – CONEXÕES EM PVC

ITEM	QUANT.	DESCRIÇÃO
1	1500	ABRAÇADEIRA PEAD P/ PVC DN 50MM X 3/4"
2	1000	ADAPTADOR PEAD 20MM X 3/4"
3	150	ADAPTADOR PVC /FºFº JE DN 75MM C/ ANEL
4	30000	ADAPTADOR PVC SR 25MM X 3/4"
5	200	ADAPTADOR PVC SR 60MM X 2"
6	10000	ADESIVO P/ TUBO PVC 75GR
7	100	ANEL DE BORR. P/ LUVA FºFº 150MM
8	200	ANEL DE BORR. P/ LUVA FºFº 75MM
9	300	ANEL DE BORR. P/ LUVA PVC 60MM
10	100	ANEL DE BORR. P/ LUVA PVC DEFOFO 100MM
11	50	ANEL DE BORR. P/ LUVA PVC DEFOFO 150MM
12	50	ANEL DE BORR. P/ LUVA PVC DEFOFO 200MM
13	10000	BUCHA DE REDUÇÃO PVC SOLD. 25MM X 20MM
14	10000	BUCHA DE REDUÇÃO PVC SOLD. 32MM X 25MM
15	200	BUCHA DE REDUÇÃO PVC SOLD. 40MM X 25MM
16	200	BUCHA DE REDUÇÃO PVC SOLD. 50MM X 32MM
17	200	BUCHA DE REDUÇÃO PVC SOLD. 60MM X 50MM
18	100	BUJAO PVC ROSC. 1/2"
19	200	BUJAO PVC ROSC. 3/4"
20	100	BUJAO PVC ROSC. 1"
21	10	CAP DE PVC JE DN 100MM PBA C/ ANEL
22	10	CAP DE PVC JE DN 140MM PBA C/ ANEL
23	120	CAP DE PVC JE DN 50MM PBA C/ ANEL
24	50	CAP DE PVC JE DN 75MM PBA C/ ANEL
25	8000	CAP PVC SOLDABEL 20MM
26	8000	CAP PVC SOLDABEL 25MM
27	50	CRUZETA PVC PBA BBBB DN 50MM JE C/ ANEL
28	10	CRUZETA PVC PBA BBBB DN 75MM JE C/ ANEL
29	80	CURVA PVC COLETOR ESG. 100MM X 90º C/ ANEL
30	30	CURVA PVC COLETOR ESG. 150MM X 90º C/ ANEL





CASAL
84

ESTADO DE ALAGOAS

COMPANHIA DE SANEAMENTO DE ALAGOAS

Rua Barão de Atalaia 200, Centro-Maceió-AL-CEP: 57020-510

Fone: (82)3315-3106 - Fax: (82)3315-3085

31	10	CURVA PVC COLETOR ESG. 200MM X 90º C/ ANEL
32	80	CURVA PVC PBA PB JE 75MM X 90º C/ ANEL
33	10	CURVA PVC PBA PB JE 100MM X 45º C/ ANEL
34	30	CURVA PVC PBA PB JE 100MM X 90º C/ ANEL
35	5	CURVA PVC PBA PB JE 125MM X 90º C/ ANEL
36	3	CURVA PVC PBA PB JE 140MM X 45º C/ ANEL
37	10	CURVA PVC PBA PB JE 140MM X 90º C/ ANEL
38	50	CURVA PVC PBA PB JE 50MM X 45º C/ ANEL
39	100	CURVA PVC PBA PB JE 50MM X 90º C/ ANEL
40	20	CURVA PVC PBA PB JE 75MM X 45º C/ ANEL
41	1500	FITA TEFLON 18 X 25MM
42	30	JOELHO PVC ESG. 100MM X 90/]
43	15000	JOELHO PVC SOLD. 20MM X 90º
44	20000	JOELHO PVC SOLD. 25MM X 90º
45	500	JOELHO PVC SOLD. 50MM X 90º
46	500	JOELHO PVC SOLD. 60MM X 90º
47	12000	JOELHO PVC SR 25MM X 3/4" 90º
48	1000	JOELHO PVC SR 32MM X 1" 90º
49	500	LUVA DE CORRER PVC PBA JE 100MM C/ ANEL
50	60	LUVA DE CORRER PVC PBA JE 125MM C/ ANEL
51	100	LUVA DE CORRER PVC PBA JE 140MM C/ ANEL
52	100	LUVA DE CORRER PVC PBA JE 180MM C/ ANEL
53	1000	LUVA DE CORRER PVC PBA JE 50MM C/ ANEL
54	600	LUVA DE CORRER PVC PBA JE 75MM C/ ANEL
55	500	LUVA DE CORRER PVC DEFOFO JE 100MM C/ ANEL
56	500	LUVA DE CORRER PVC DEFOFO JE 150MM C/ ANEL
57	300	LUVA DE CORRER PVC DEFOFO JE 200MM C/ ANEL
58	80	LUVA DE CORRER PVC DEFOFO JE 250MM C/ ANEL
59	20	LUVA DE CORRER PVC DEFOFO JE 300MM C/ ANEL
60	150	LUVA DE CORRER COL. ESG. BB JE 100MM C/ ANEL
61	70	LUVA DE CORRER COL. ESG. BB JE 150MM C/ ANEL
62	500	LUVA PVC ROSC. 3/4"
63	7000	LUVA DE PVC SOLD. 20MM
64	20000	LUVA DE PVC SOLD. 25MM
65	500	LUVA DE PVC SOLD. 60MM

AB

AS





ESTADO DE ALAGOAS

COMPANHIA DE SANEAMENTO DE ALAGOAS

Rua Barão de Atalaia 200, Centro-Maceió-AL-CEP: 57020-510

Fone: (82)3315-3106 - Fax: (82)3315-3085

66	3000	LUVA PVC SR 20MM X 1/2"
67	500	LUVA PVC SR 25MM X 1/2"
68	17000	LUVA PVC SR 25MM X 3/4"
69	13000	LUVA PVC SR 32MM X 1"
70	400	LUVA PVC SR 60MM X 2"
71	200	NIPLE PVC DUPLO ROSQUEADO C/ 1"
72	200	NIPLE PVC DUPLO ROSQUEADO C/ 1/2"
73	500	NIPLE PVC DUPLO ROSC. 3/4"
74	80	REDUÇÃO PVC PB JE 100MM X 75MM C/ ANEL
75	100	REDUÇÃO PVC PB JE 75MM X 50MM C/ ANEL
76	1000	REGISTRO DE GAVETA PVC SOLD. 25MM
77	1500	TE PVC SOLD 20MM
78	1500	TE PVC SOLD 25MM
79	100	TE PVC SOLD 32MM
80	300	TE PVC SOLD 40MM
81	300	TE PVC SOLD 50MM
82	150	TE PVC SOLD 60MM
83	50	TE PVC SR 20MM X 1/2"
84	50	TE PVC SR 25MM X 3/4"
85	150	TEE DE PVC BBB DN 50MM C/ ANEL
86	150	TEE DE PVC BBB DN 75MM C/ ANEL
87	6	TE PVC PBB JE DN 100 X 75MM C/ ANEL
88	60	TEE DE PVC ESG. BBB JE DN 100MM C/ ANEL
89	50	TEE DE PVC ESG. BBB JE DN 150MM C/ ANEL
90	400	TORNEIRA DE VAZAR PEAD DE 3/4"
91	17000	TUBO DE PVC 1/2" 20MM AZUL MTS





ESTADO DE ALAGOAS
COMPANHIA DE SANEAMENTO DE ALAGOAS
Rua Barão de Atalaia 200, Centro-Maceió-AL-CEP: 57020-510
Fone: (82)3315-3106 - Fax: (82)3315-3085

LOTE 02 – TUBOS EM PVC

ITEM	QUANT.	DESCRIÇÃO
1	400	TUBO DE PVC COLETOR ESGOTO 100MM C/ ANEL
2	300	TUBO DE PVC COLETOR ESGOTO 150MM C/ ANEL
3	400	TUBO PVC DEFOFO 100MM C/ ANEL
4	400	TUBO PVC DEFOFO 150MM C/ ANEL
5	200	TUBO PVC DEFOFO 200MM C/ ANEL
6	80	TUBO PVC DEFOFO 250MM C/ ANEL
7	800	TUBO PVC PBA DN 100 DE 110MM C/ ANEL CL 15
8	100	TUBO PVC PBA DN 140 DE 160MM C/ ANEL CL 15
9	50	TUBO PVC PBA DN 180 DE 200MM C/ ANEL CL 15
10	15000	TUBO PVC PBA DN 50 DE 60MM C/ ANEL CL 15
11	2000	TUBO PVC PBA DN 75 DE 85MM C/ ANEL CL 15
12	10000	TUBO DE PVC SOLD. 20MM
13	15000	TUBO DE PVC SOLD. 25MM
14	3000	TUBO DE PVC SOLD. 32MM
15	2500	TUBO DE PVC SOLD. 40MM
16	5000	TUBO DE PVC SOLD. 50MM
17	3000	TUBO DE PVC SOLD. 60MM



ESTADO DE ALAGOAS
COMPANHIA DE SANEAMENTO DE ALAGOAS
Rua Barão de Atalaia 200, Centro-Maceió-AL-CEP: 57020-510
Fone: (82)3315-3106 - Fax: (82)3315-3085

LOTE 03 – CONEXÕES EM FERRO FUNDIDO

ITEM	QUANT.	DESCRIÇÃO
1	1500	ABRAÇADEIRA FºFº P/ FE 150MM X 3/4"
2	1500	ABRAÇADEIRA FºFº P/ FE 100MM X 3/4"
3	1000	ABRAÇADEIRA FºFº P/ FE 200MM X 3/4"
4	400	ABRAÇADEIRA FºFº P/ FE 250MM X 3/4"
5	150	ABRAÇADEIRA FºFº P/ FE 300MM X 3/4"
6	100	ABRAÇADEIRA FºFº P/ FE 350MM X 3/4"
7	40	ABRAÇADEIRA FºFº P/ FE 400MM X 3/4"
8	1000	ABRAÇADEIRA FºFº P/ FE 50MM X 3/4"
9	1000	ABRAÇADEIRA FºFº P/ FE 60MM X 3/4"
10	1000	ABRAÇADEIRA FºFº P/ FE 75MM X 3/4"
11	800	ABRAÇADEIRA FºFº P/ PVC 110MM X 3/4"
12	50	ABRAÇADEIRA FºFº P/ PVC 160MM X 3/4"
13	30	ABRAÇADEIRA FºFº P/ PVC 200MM X 3/4"
14	5	ABRAÇADEIRA FºFº P/ PVC 250MM X 3/4"
15	1000	ABRAÇADEIRA FºFº P/ PVC 60MM X 3/4"
16	500	ABRAÇADEIRA FºFº P/ PVC 85MM X 3/4"
17	5	ADAPTADOR FºFº P/ PVC PBA 250MM
18	5	ADAPTADOR FºFº P/ PVC PBA 300MM
19	5	CAP FºFº JE 150MM C/ ANEL
20	10	CAP FºFº JE 75MM C/ ANEL
21	4	CURVA DE FºFº 350MM JE BB 45º C/ ANEL
22	20	CURVA DE FºFº 150MM JE BB 45º C/ ANEL
23	25	CURVA DE FºFº 150MM JE BB 90º C/ ANEL
24	20	CURVA DE FºFº 200MM JE BB 45º C/ ANEL
25	6	CURVA DE FºFº 250MM JE BB 90º C/ ANEL
26	15	CURVA DE FºFº 200MM JE BB 90º C/ ANEL
27	600	LUVA DE CORRER FEFO BB JE 150MM
28	400	LUVA DE CORRER FEFO BB JE 200MM

[Faint, illegible text covering the majority of the page]



ESTADO DE ALAGOAS

COMPANHIA DE SANEAMENTO DE ALAGOAS

Rua Barão de Atalaia 200, Centro-Maceió-AL-CEP: 57020-510

Fone: (82)3315-3106 - Fax: (82)3315-3085

29	250	LUVA DE CORRER FEFO BB JE 250MM
30	150	LUVA DE CORRER FºFº BB JE 300MM
31	100	LUVA DE CORRER FºFº BB JE 350MM
32	50	LUVA DE CORRER FºFº BB JE 400MM
33	30	LUVA DE CORRER FºFº BB JE 50MM
34	700	LUVA DE CORRER FºFº BB JE 60MM
35	1500	LUVA DE CORRER FºFº BB JE 75MM
36	3	REDUÇÃO FºFº PB JE 200MM X 150MM
37	3	REDUÇÃO FºFº PB JE 200MM X 100MM P/ PVC
38	3	REDUÇÃO FºFº PB JE 250MM X 200MM P/ PVC
39	80	REGISTRO DE GAVETA FºFº JE / FºFº 100MM
40	100	REGISTRO DE GAVETA FºFº JE / FºFº 150MM
41	80	REGISTRO DE GAVETA FºFº JE / FºFº 200MM
42	15	REGISTRO DE GAVETA FºFº JE / FºFº 250MM
43	100	REGISTRO DE GAVETA FºFº JE / FºFº 100MM FLANGE
44	100	REGISTRO DE GAVETA FºFº JE / FºFº 150MM FLANGE
45	80	REGISTRO DE GAVETA FºFº JE / FºFº 200MM FLANGE
46	80	REGISTRO DE GAVETA FºFº JE / FºFº 250MM FLANGE
47	60	REGISTRO DE GAVETA FºFº JE / FºFº 75MM FLANGE
48	250	REGISTRO DE GAVETA FºFº JE / PVC 50MM
49	200	REGISTRO DE GAVETA FºFº JE / PVC 75MM
50	120	REGISTRO DE GAVETA FºFº JE / PVC 100MM
51	50	REGISTRO DE GAVETA FºFº JE / PVC 140MM
52	15	REGISTRO DE GAVETA FºFº JE / PVC 200MM

6.0 PRAZO DE ENTREGA

6.1 A entrega dos materiais deverá ser fracionada durante o período de validade de Ata de Registro de Preços, de acordo com as necessidades da CASAL e mediante a emissão da Autorização de Fornecimento e recebimento por parte da Contratada.

7.0 DA ENTREGA E DO RECEBIMENTO PROVISÓRIO E DEFINITIVO

- f) O material deverá ser entregue na CASAL, no almoxarifado da Gerência de Suprimentos e Patrimônio-GESUP, localizado à Av. José Maria dos Santos, s/n, bairro Pinheiro, Maceió-AL, CEP 57057-370.
- g) Os materiais deverão ser entregues na condição de CIF – Maceió/AL





ESTADO DE ALAGOAS

COMPANHIA DE SANEAMENTO DE ALAGOAS

Rua Barão de Atalaia 200, Centro-Maceió-AL-CEP: 57020-510

Fone: (82)3315-3106 - Fax: (82)3315-3085

- h) O almoxarifado da GESUP, designado para o recebimento do objeto, fará recebimento limitando-se a verificar a sua conformidade com o discriminado da Nota Fiscal e contrato, fazendo constar no canhoto e no verso da Nota a data da entrega e, se for o caso, as irregularidades observadas.
- i) O almoxarifado da GESUP procederá ao recebimento definitivo em até 5 (cinco) dias úteis, verificando a qualidade, a quantidade e a conformidade com o exigido neste Termo de Referência e com o constante da respectiva proposta de preço da licitante vencedora.
- j) Caso sejam insatisfatórias as verificações, será lavrado **Termo de Recusa** dos materiais, no qual se consignará as desconformidades verificadas, devendo ser substituído, no prazo máximo de 15 dias úteis, contados da comunicação formal, sem ônus para a CASAL.
- k) Caso a correção não ocorra no prazo acima determinado, ou caso o novo produto também seja rejeitado, estará a contratada incorrendo em atraso na entrega, sujeita à aplicação de penalidades.
- l) Os custos da substituição dos produtos rejeitados correrão exclusivamente a expensas da **CONTRATADA**.
- m) Caso sejam satisfatórias as verificações, será lavrado **Termo de Recebimento Definitivo**.

8.0 GARANTIA

- 19 Os materiais a serem entregues devem ser entregues ao INMETRO e estar, comprovadamente, dentro das especificações das normas técnicas da ABNT pertinentes a cada item.
- 20 Os materiais devem estar em plena validade, observando-se os prazos indicados pelos fabricantes.
- 21 Não serão aceitos materiais com validade vencida ou com data de fabricação defasada que comprometa a sua plena utilização.
- 22 Só serão aceitos materiais cuja data de vencimento do prazo de validade seja de no mínimo 90 (noventa) dias.

9.0 OBRIGAÇÕES DA CONTRATADA

A contratada compromete-se a remover no todo ou em parte o material em que se verificar danos em decorrência do transporte, bem como, providenciar a substituição dos mesmos, sem ônus para a CASAL, no prazo máximo de 15 dias úteis, a contar da data da notificação que lhe for entregue oficialmente; conforme art. 69 da Lei nº8.666/93.

10.0 PAGAMENTO

- 1. O pagamento será procedido após apresentação da Nota Fiscal faturada protocolada e devidamente conferida e atestada pelo gestor do Contrato, cotando-se o prazo de 30 dias a partir do seu lançamento no sistema de controle de pagamento da CASAL.
- 2. O pagamento fica condicionado à comprovação de que a licitante vencedora encontra-se adimplente com a Fazenda Pública Federal, Estadual e Municipal.

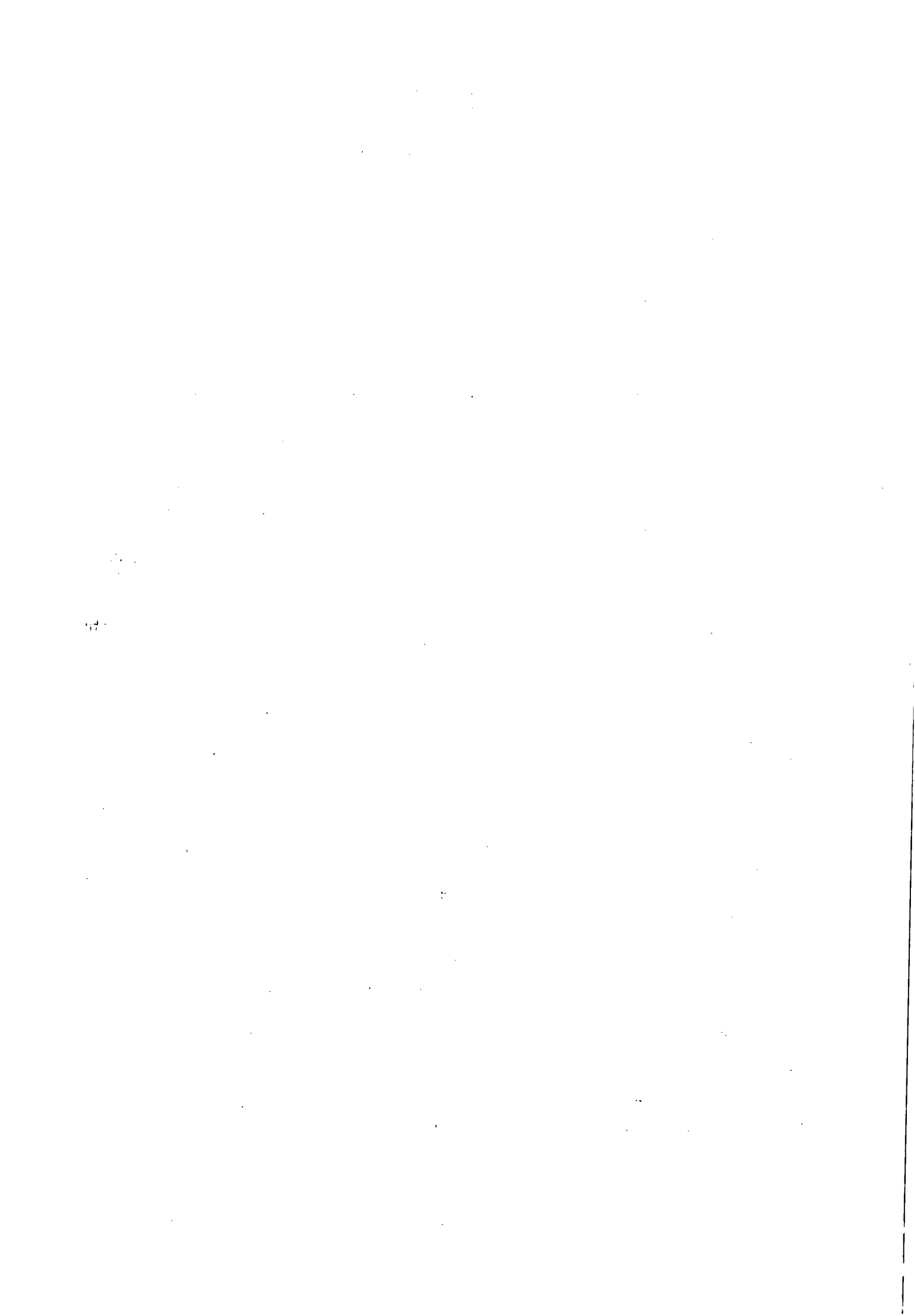



ESTADO DE ALAGOAS

COMPANHIA DE SANEAMENTO DE ALAGOAS

Rua Barão de Atalaia 200, Centro-Maceió-AL-CEP: 57020-510

Fone: (82)3315-3106 - Fax: (82)3315-3085

3. A CONTRATADA quando do pagamento deverá apresentar os seguintes documentos, com data de validade atualizada:
- a) Certidão Negativa de Débito do FGTS;
 - b) Certidão Negativa de Débito do INSS;
 - c) Certidão Negativa atualizada de Débito junto à Fazenda Federal, Estadual e Municipal;
 - d) Certidão Negativa de Débitos Trabalhistas – CNDT.
A não apresentação dos documentos acima elencados ensejará a rescisão deste contrato.
 - e) Nenhum pagamento será feito sem que a CONTRATADA tenha recolhido o valor da multa eventualmente aplicada.
 - f) A emissão antecipada do documento fiscal não implicará adiantamento para pagamento da obrigação; Havendo erro na Nota Fiscal a mesma será devolvida À CONTRATADA.
 - g) Qualquer irregularidade que impeça a liquidação da despesa será comunicada à contratada, ficando o pagamento pendente até que se providenciem as medidas saneadoras, não acarretando ônus para a CASAL.
 - h) Os pagamentos serão efetuados através de depósito bancário em Conta Corrente da CONTRATADA: Banco..... Agência..... C/C.....

11.0 DA FISCALIZAÇÃO E GERENCIAMENTO

11.1 A gestão da Ata de Registro de Preços é de responsabilidade da Gerência de Suprimentos da Companhia de Saneamento de Alagoas, através do gestor **Climério Praxedes Leal**, Matrícula 1634, CPF 272.055.334-49.

- 23 Na ausência ou substituição do empregado acima nominado, por qualquer motivo, a gestão da ATA será feita por seu substituto imediato.
- 24 A fiscalização de que trata o item anterior não exclui nem reduz a responsabilidade da **CONTRATADA**, por qualquer irregularidade ou em decorrência de imperfeições técnicas; vícios redibitórios ou emprego de material inadequado ou de qualidade inferior, inexistindo, em qualquer circunstância, responsabilidade da CASAL ou de seus agentes e prepostos.
- 25 A CASAL se reserva o direito de rejeitar, no todo ou em parte, o material entregue em desacordo com os termos do presente Termo de Referência.
- 26 Quaisquer exigências da CASAL, inerentes ao objeto do presente Termo de Referência deverão ser prontamente atendidas pela CONTRATADA, sem qualquer ônus para a CASAL.

12.0 PRAZO DE VIGÊNCIA

12.1 O prazo de vigência da Ata de Registro de Preços será de 12 (doze) meses, contados a partir de sua assinatura, sem possibilidade de prorrogação.

1
H



ESTADO DE ALAGOAS
COMPANHIA DE SANEAMENTO DE ALAGOAS
Rua Barão de Atalaia 200, Centro-Maceió-AL-CEP: 57020-510
Fone: (82)3315-3106 - Fax: (82)3315-3085

LOTE 1 – CONEXÕES EM PVC

ITEM	QUANT.	DESCRIÇÃO	VALOR MÉDIO	VALOR TOTAL
1	1500	ABRAÇADEIRA PEAD P/ PVC DN 50MM X 3/4"	R\$ 9,32	R\$ 13.980,00
2	1000	ADAPTADOR PEAD 20MM X 3/4"	R\$ 2,56	R\$ 2.560,00
3	150	ADAPTADOR PVC /FºFº JE DN 75MM C/ ANEL	R\$ 13,98	R\$ 2.097,00
4	30000	ADAPTADOR PVC SR 25MM X 3/4"	R\$ 0,58	R\$ 17.400,00
5	200	ADAPTADOR PVC SR 60MM X 2"	R\$ 10,48	R\$ 2.096,007
6	10000	ADESIVO P/ TUBO PVC 75GR	R\$ 7,22	R\$ 72.200,00
7	100	ANEL DE BORR. P/ LUVA FºFº 150MM	R\$ 17,47	R\$ 1.747,00
8	200	ANEL DE BORR. P/ LUVA FºFº 75MM	R\$ 8,04	R\$ 1.608,00
9	300	ANEL DE BORR. P/ LUVA PVC 60MM	R\$ 1,75	R\$ 524,00
10	100	ANEL DE BORR. P/ LUVA PVC DEFOFO 100MM	R\$ 4,43	R\$ 443,00
11	50	ANEL DE BORR. P/ LUVA PVC DEFOFO 150MM	R\$ 6,70	R\$ 335,00
12	50	ANEL DE BORR. P/ LUVA PVC DEFOFO 200MM	R\$ 10,78	R\$ 539,00
13	10000	BUCHA DE REDUÇÃO PVC SOLD. 25MM X 20MM	R\$ 0,93	R\$ 9.300,00
14	10000	BUCHA DE REDUÇÃO PVC SOLD. 32MM X 25MM	R\$ 1,40	R\$ 14.000,00
15	200	BUCHA DE REDUÇÃO PVC SOLD. 40MM X 25MM	R\$ 5,82	R\$ 1.164,00
16	200	BUCHA DE REDUÇÃO PVC SOLD. 50MM X 32MM	R\$ 7,22	R\$ 1.444,00
17	200	BUCHA DE REDUÇÃO PVC SOLD. 60MM X 50MM	R\$ 8,15	R\$ 1.630,00
18	100	BUJAO PVC ROSC. 1/2"	R\$ 0,93	R\$ 93,00
19	200	BUJAO PVC ROSC. 3/4"	R\$ 1,75	R\$ 350,00
20	100	BUJAO PVC ROSC. 1"	R\$ 2,91	R\$ 291,00
21	10	CAP DE PVC JE DN 100MM PBA C/ ANEL	R\$ 58,25	R\$ 582,50
22	10	CAP DE PVC JE DN 140MM PBA C/ ANEL	R\$ 256,29	R\$ 2.562,90
23	120	CAP DE PVC JE DN 50MM PBA C/ ANEL	R\$ 13,98	R\$ 1.677,60



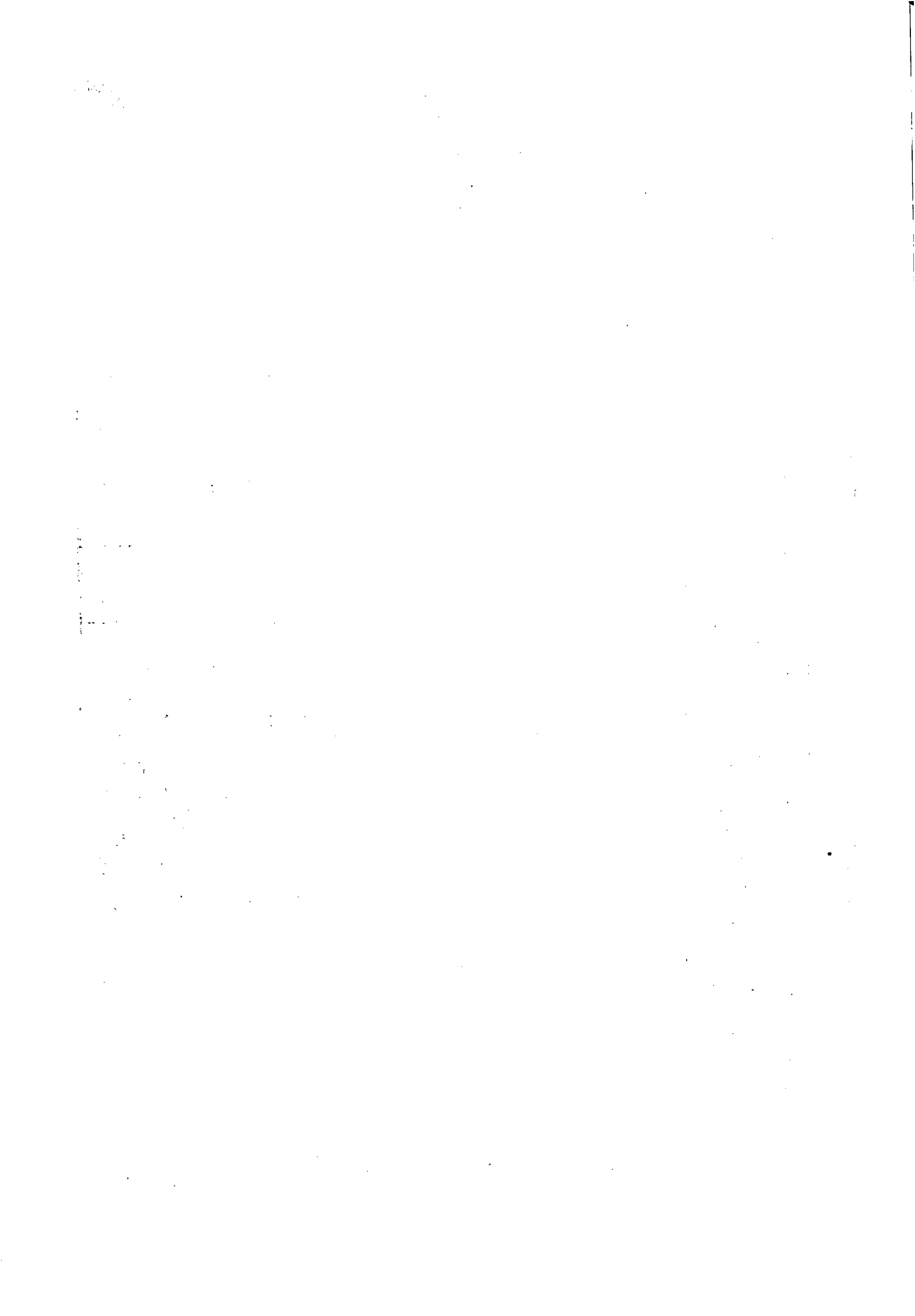



ESTADO DE ALAGOAS
COMPANHIA DE SANEAMENTO DE ALAGOAS
Rua Barão de Atalaia 200, Centro-Maceió-AL-CEP: 57020-510
Fone: (82)3315-3106 - Fax: (82)3315-3085

24	50	CAP DE PVC JE DN 75MM PBA C/ ANEL	R\$ 25,63	R\$ 1.281,50
25	8000	CAP PVC SOLDAVEL 20MM	R\$ 1,40	R\$ 11.200,00
26	8000	CAP PVC SOLDAVEL 25MM	R\$ 2,10	R\$ 16.800,00
27	50	CRUZETA PVC PBA BBBB DN 50MM JE C/ ANEL	R\$ 48,93	R\$ 2.446,50
28	10	CRUZETA PVC PBA BBBB DN 75MM JE C/ ANEL	R\$ 93,20	R\$ 932,00
29	80	CURVA PVC COLETOR ESG. 100MM X 90º C/ ANEL	R\$ 39,61	R\$ 3.168,80
30	30	CURVA PVC COLETOR ESG. 150MM X 90º C/ ANEL	R\$ 118,83	R\$ 3.564,80
31	10	CURVA PVC COLETOR ESG. 200MM X 90º C/ ANEL	R\$ 241,15	R\$ 2.411,50
32	80	CURVA PVC PBA PB JE 75MM X 90º C/ ANEL	R\$ 64,07	R\$ 5.125,60
33	10	CURVA PVC PBA PB JE 100MM X 45º C/ ANEL	R\$ 131,06	R\$ 1.310,60
34	30	CURVA PVC PBA PB JE 100MM X 90º C/ ANEL	R\$ 174,75	R\$ 5.242,50
35	5	CURVA PVC PBA PB JE 125MM X 90º C/ ANEL	R\$ 495,11	R\$ 2.475,55
36	3	CURVA PVC PBA PB JE 140MM X 45º C/ ANEL	R\$ 495,11	R\$ 1.485,33
37	10	CURVA PVC PBA PB JE 140MM X 90º C/ ANEL	R\$ 495,11	R\$ 4.951,10
38	50	CURVA PVC PBA PB JE 50MM X 45º C/ ANEL	R\$ 27,96	R\$ 1.398,00
39	100	CURVA PVC PBA PB JE 50MM X 90º C/ ANEL	R\$ 30,29	R\$ 3.029,00
40	20	CURVA PVC PBA PB JE 75MM X 45º C/ ANEL	R\$ 64,07	R\$ 1.281,40
41	1500	FITA TEFLON 18 X 25MM	R\$ 6,99	R\$ 10.485,00
42	30	JOELHO PVC ESG. 100MM X 90/]	R\$ 4,43	R\$ 132,90
43	15000	JOELHO PVC SOLD. 20MM X 90º	R\$ 1,05	R\$ 15.750,00
44	20000	JOELHO PVC SOLD. 25MM X 90º	R\$ 1,40	R\$ 28.000,00
45	500	JOELHO PVC SOLD. 50MM X 90º	R\$ 13,98	R\$ 6.990,00
46	500	JOELHO PVC SOLD. 60MM X 90º	R\$ 13,98	R\$ 6.990,00
47	12000	JOELHO PVC SR 25MM X 3/4" 90º	R\$ 4,08	R\$ 48.920,00
48	1000	JOELHO PVC SR 32MM X 1" 90º	R\$ 6,76	R\$ 6.760,00
49	500	LUVA DE CORRER PVC PBA JE 100MM C/ ANEL	R\$ 69,90	R\$ 34.950,00
50	60	LUVA DE CORRER PVC PBA JE 125MM C/ ANEL	R\$ 130,48	R\$ 7.828,80
51	100	LUVA DE CORRER PVC PBA JE 140MM C/ ANEL	R\$ 139,80	R\$ 13.980,00
52	100	LUVA DE CORRER PVC PBA JE 180MM C/ ANEL	R\$ 203,87	R\$ 20.387,00

B

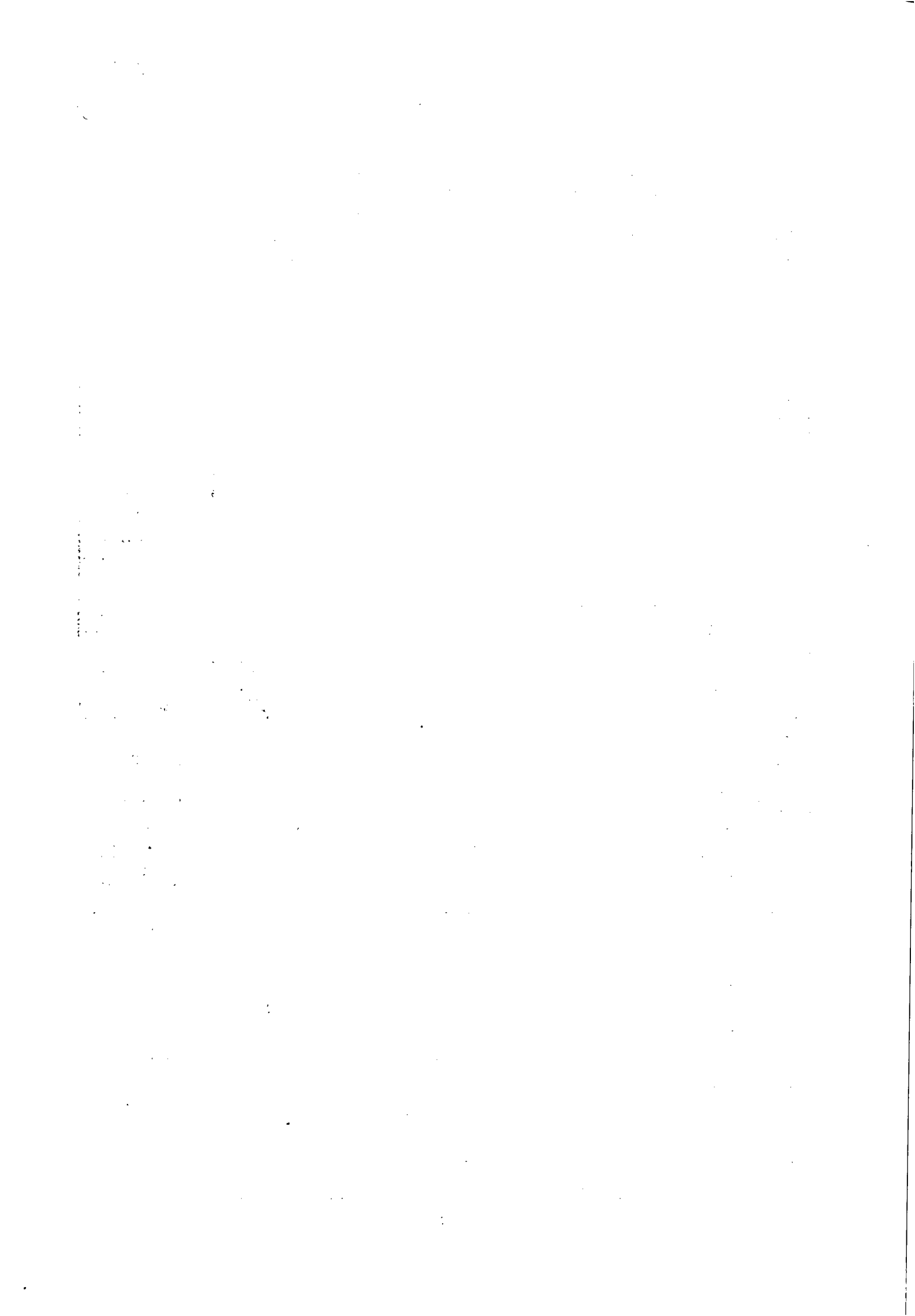



ESTADO DE ALAGOAS
COMPANHIA DE SANEAMENTO DE ALAGOAS
Rua Barão de Atalaia 200, Centro-Maceió-AL-CEP: 57020-510
Fone: (82)3315-3106 - Fax: (82)3315-3085

53	1000	LUVA DE CORRER PVC PBA JE 50MM C/ ANEL	R\$ 20,39	R\$ 20.390,00
54	600	LUVA DE CORRER PVC PBA JE 75MM C/ ANEL	R\$ 34,95	R\$ 20.970,00
55	500	LUVA DE CORRER PVC DEFOFO JE 100MM C/ ANEL	R\$ 69,90	R\$ 34.950,00
56	500	LUVA DE CORRER PVC DEFOFO JE 150MM C/ ANEL	R\$ 130,48	R\$ 65.240,00
57	300	LUVA DE CORRER PVC DEFOFO JE 200MM C/ ANEL	R\$ 203,87	R\$ 61.161,00
58	80	LUVA DE CORRER PVC DEFOFO JE 250MM C/ ANEL	R\$ 582,48	R\$ 46.598,40
59	20	LUVA DE CORRER PVC DEFOFO JE 300MM C/ ANEL	R\$ 838,78	R\$ 16.775,60
60	150	LUVA DE CORRER COL. ESG. BB JE 100MM C/ ANEL	R\$ 18,64	R\$ 2.796,00
61	70	LUVA DE CORRER COL. ESG. BB JE 150MM C/ ANEL	R\$ 27,96	R\$ 1.957,20
62	500	LUVA PVC ROSC. 3/4"	R\$ 3,49	R\$ 1.745,00
63	7000	LUVA DE PVC SOLD. 20MM	R\$ 0,58	R\$ 4.060,00
64	20000	LUVA DE PVC SOLD. 25MM	R\$ 0,93	R\$ 18.600,00
65	500	LUVA DE PVC SOLD. 60MM	R\$ 19,80	R\$ 9.900,00
66	3000	LUVA PVC SR 20MM X 1/2"	R\$ 5,24	R\$ 15.720,00
67	500	LUVA PVC SR 25MM X 1/2"	R\$ 5,59	R\$ 2.795,00
68	17000	LUVA PVC SR 25MM X 3/4"	R\$ 7,57	R\$ 128.690,00
69	13000	LUVA PVC SR 32MM X 1"	R\$ 10,48	R\$ 136.240,00
70	400	LUVA PVC SR 60MM X 2"	R\$ 19,80	R\$ 7.920,00
71	200	NIPLE PVC DUPLO ROSQUEADO C/ 1"	R\$ 2,74	R\$ 548,00
72	200	NIPLE PVC DUPLO ROSQUEADO C/ 1/2"	R\$ 0,67	R\$ 134,00
73	500	NIPLE PVC DUPLO ROSC. 3/4"	R\$ 1,01	R\$ 505,00
74	80	REDUÇÃO PVC PB JE 100MM X 75MM C/ ANEL	R\$ 32,62	R\$ 2.609,60
75	100	REDUÇÃO PVC PB JE 75MM X 50MM C/ ANEL	R\$ 23,30	R\$ 2.330,00
76	1000	REGISTRO DE GAVETA PVC SOLD. 25MM	R\$ 13,98	R\$ 13.980,00
77	1500	TE PVC SOLD 20MM	R\$ 0,84	R\$ 1.260,00
78	1500	TE PVC SOLD 25MM	R\$ 0,93	R\$ 1.395,00
79	100	TE PVC SOLD 32MM	R\$ 4,02	R\$ 402,00
80	300	TE PVC SOLD 40MM	R\$ 8,47	R\$ 2.541,00
81	300	TE PVC SOLD 50MM	R\$ 12,17	R\$ 3.651,00





ESTADO DE ALAGOAS
COMPANHIA DE SANEAMENTO DE ALAGOAS
Rua Barão de Atalaia 200, Centro-Maceió-AL-CEP: 57020-510
Fone: (82)3315-3106 - Fax: (82)3315-3085

82	150	TE PVC SOLD 60MM	R\$ 42,41	R\$ 6.361,50
83	50	TE PVC SR 20MM X 1/2"	R\$ 2,76	R\$ 138,00
84	50	TE PVC SR 25MM X 3/4"	R\$ 3,44	R\$ 172,00
85	150	TEE DE PVC BBB DN 50MM C/ ANEL	R\$ 34,95	R\$ 5.242,50
86	150	TEE DE PVC BBB DN 75MM C/ ANEL	R\$ 52,42	R\$ 7.863,00
87	6	TE PVC PBB JE DN 100 X 75MM C/ ANEL	R\$ 118,83	R\$ 712,90
88	60	TEE DE PVC ESG. BBB JE DN 100MM C/ ANEL	R\$ 87,37	R\$ 5.242,20
89	50	TEE DE PVC ESG. BBB JE DN 150MM C/ ANEL	R\$ 101,35	R\$ 5.067,50
90	400	TORNEIRA DE VAZAR PEAD DE 3/4"	R\$ 9,32	R\$ 3.728,00
91	17000	TUBO DE PVC 1/2" 20MM AZUL MTS	R\$ 4,08	R\$ 69.360,00
				R\$ 1.147.694,46

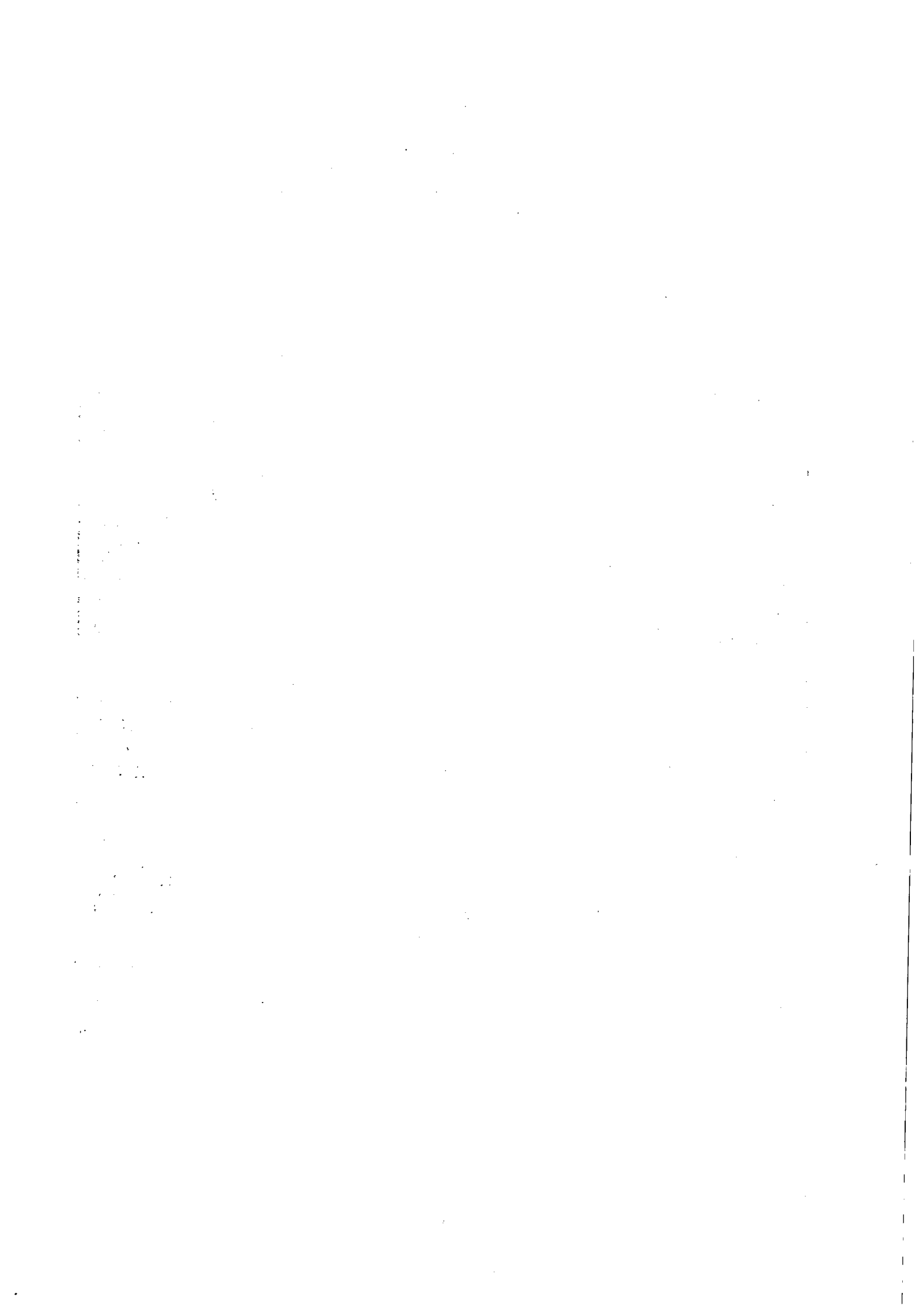



ESTADO DE ALAGOAS
COMPANHIA DE SANEAMENTO DE ALAGOAS
Rua Barão de Atalaia 200, Centro-Maceió-AL-CEP: 57020-510
Fone: (82)3315-3106 - Fax: (82)3315-3085

LOTE 2 – TUBOS EM PVC

ITEM	QUANT.	DESCRIÇÃO	VALOR MÉDIO	VALOR TOTAL
1	400	TUBO DE PVC COLETOR ESGOTO 100MM C/ ANEL	R\$ 90,37	R\$ 36.148,00
2	300	TUBO DE PVC COLETOR ESGOTO 150MM C/ ANEL	R\$ 184,27	R\$ 55.281,00
3	400	TUBO PVC DEFOFO 100MM C/ ANEL	R\$ 197,79	R\$ 79.116,00
4	400	TUBO PVC DEFOFO 150MM C/ ANEL	R\$ 399,30	R\$ 159.720,00
5	200	TUBO PVC DEFOFO 200MM C/ ANEL	R\$ 681,88	R\$ 136.376,00
6	80	TUBO PVC DEFOFO 250MM C/ ANEL	R\$ 1.041,82	R\$ 83.345,60
7	800	TUBO PVC PBA DN 100 DE 110MM C/ ANEL CL 15	R\$ 203,89	R\$ 163.112,00
8	100	TUBO PVC PBA DN 140 DE 160MM C/ ANEL CL 15	R\$ 617,44	R\$ 61.744,00
9	50	TUBO PVC (PBS) DN 180 DE 200MM C/ ANEL CL 15	R\$ 1.096,65	R\$ 54.832,50
10	15000	TUBO PVC PBA DN 50 DE 60MM C/ ANEL CL 15	R\$ 65,66	R\$ 984.900,00
11	2000	TUBO PVC PBA DN 75 DE 85MM C/ ANEL CL 15	R\$ 124,41	R\$ 248.820,00
12	10000	TUBO DE PVC SOLD. 20MM	R\$ 9,79	R\$ 97.900,00
13	15000	TUBO DE PVC SOLD. 25MM	R\$ 13,71	R\$ 205.650,00
14	3000	TUBO DE PVC SOLD. 32MM	R\$ 21,54	R\$ 64.620,00
15	2500	TUBO DE PVC SOLD. 40MM	R\$ 31,33	R\$ 78.325,00
16	5000	TUBO DE PVC SOLD. 50MM	R\$ 47,00	R\$ 235.000,00
17	3000	TUBO DE PVC SOLD. 60MM	R\$ 58,75	R\$ 176.250,00
				R\$ 2.921.140,10

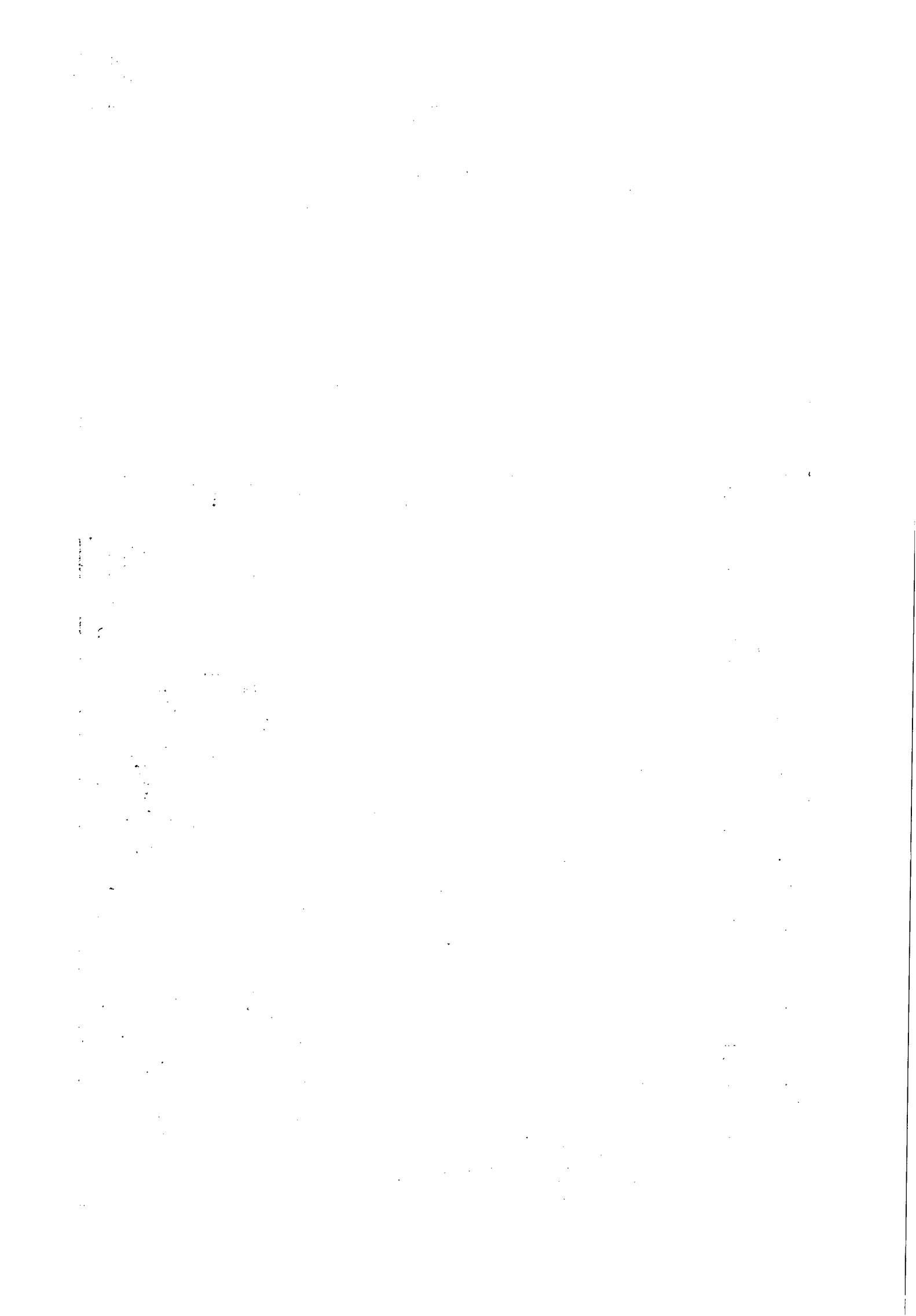



ESTADO DE ALAGOAS
COMPANHIA DE SANEAMENTO DE ALAGOAS
Rua Barão de Atalaia 200, Centro-Maceió-AL-CEP: 57020-510
Fone: (82)3315-3106 - Fax: (82)3315-3085

LOTE 3 – CONEXÕES EM FERRO FUNDIDO

ITEM	QUANT.	DESCRIÇÃO	VALOR MÉDIO	VALOR TOTAL
1	1500	ABRAÇADEIRA FºFº P/ FE 150MM X 3/4"	R\$ 70,36	R\$ 105.540,00
2	1500	ABRAÇADEIRA FºFº P/ FE 100MM X 3/4"	R\$ 47,19	R\$ 70.785,00
3	1000	ABRAÇADEIRA FºFº P/ FE 200MM X 3/4"	R\$ 90,09	R\$ 90.090,00
4	400	ABRAÇADEIRA FºFº P/ FE 250MM X 3/4"	R\$ 113,25	R\$ 45.300,00
5	150	ABRAÇADEIRA FºFº P/ FE 300MM X 3/4"	R\$ 139,00	R\$ 20.850,00
6	100	ABRAÇADEIRA FºFº P/ FE 350MM X 3/4"	R\$ 171,60	R\$ 17.160,00
7	40	ABRAÇADEIRA FºFº P/ FE 400MM X 3/4"	R\$ 210,21	R\$ 8.408,40
8	1000	ABRAÇADEIRA FºFº P/ FE 50MM X 3/4"	R\$ 34,32	R\$ 34.320,00
9	1000	ABRAÇADEIRA FºFº P/ FE 60MM X 3/4"	R\$ 34,32	R\$ 34.320,00
10	1000	ABRAÇADEIRA FºFº P/ FE 75MM X 3/4"	R\$ 40,32	R\$ 40.320,00
11	800	ABRAÇADEIRA FºFº P/ PVC 110MM X 3/4"	R\$ 47,19	R\$ 37.752,00
12	50	ABRAÇADEIRA FºFº P/ PVC 160MM X 3/4"	R\$ 70,36	R\$ 3.518,00
13	30	ABRAÇADEIRA FºFº P/ PVC 200MM X 3/4"	R\$ 90,09	R\$ 2.702,70
14	5	ABRAÇADEIRA FºFº P/ PVC 250MM X 3/4"	R\$ 113,25	R\$ 566,25
15	1000	ABRAÇADEIRA FºFº P/ PVC 60MM X 3/4"	R\$ 34,32	R\$ 34.320,00
16	500	ABRAÇADEIRA FºFº P/ PVC 85MM X 3/4"	R\$ 40,32	R\$ 20.160,00
17	5	ADAPTADOR FºFº P/ PVC PBA 250MM	R\$ 396,39	R\$ 1.981,95
18	5	ADAPTADOR FºFº P/ PVC PBA 300MM	R\$ 580,86	R\$ 2.904,30
19	5	CAP FºFº JE 150MM C/ ANEL	R\$ 196,48	R\$ 982,40
20	10	CAP FºFº JE 75MM C/ ANEL	R\$ 74,64	R\$ 746,40
21	4	CURVA DE FºFº 350MM JE BB 45º C/ ANEL	R\$ 1.953,65	R\$ 7.814,60
22	20	CURVA DE FºFº 150MM JE BB 45º C/ ANEL	R\$ 324,32	R\$ 6.486,40
23	25	CURVA DE FºFº 150MM JE BB 90º C/ ANEL	R\$ 372,37	R\$ 9.309,25
24	20	CURVA DE FºFº 200MM JE BB 45º C/ ANEL	R\$ 460,74	R\$ 9.214,80
25	6	CURVA DE FºFº 250MM JE BB 90º C/ ANEL	R\$ 932,63	R\$ 5.595,78
26	15	CURVA DE FºFº 200MM JE BB 90º C/ ANEL	R\$ 602,31	R\$ 9.034,65
27	600	LUVA DE CORRER FEFO BB JE 150MM	R\$ 311,02	R\$ 186.612,00
28	400	LUVA DE CORRER FEFO BB JE 200MM	R\$ 439,72	R\$ 175.888,00
29	250	LUVA DE CORRER FEFO BB JE 250MM	R\$ 630,62	R\$ 157.655,00
30	150	LUVA DE CORRER FºFº BB JE 300MM	R\$ 1.038,17	R\$ 155.725,50

Handwritten signature

Handwritten mark

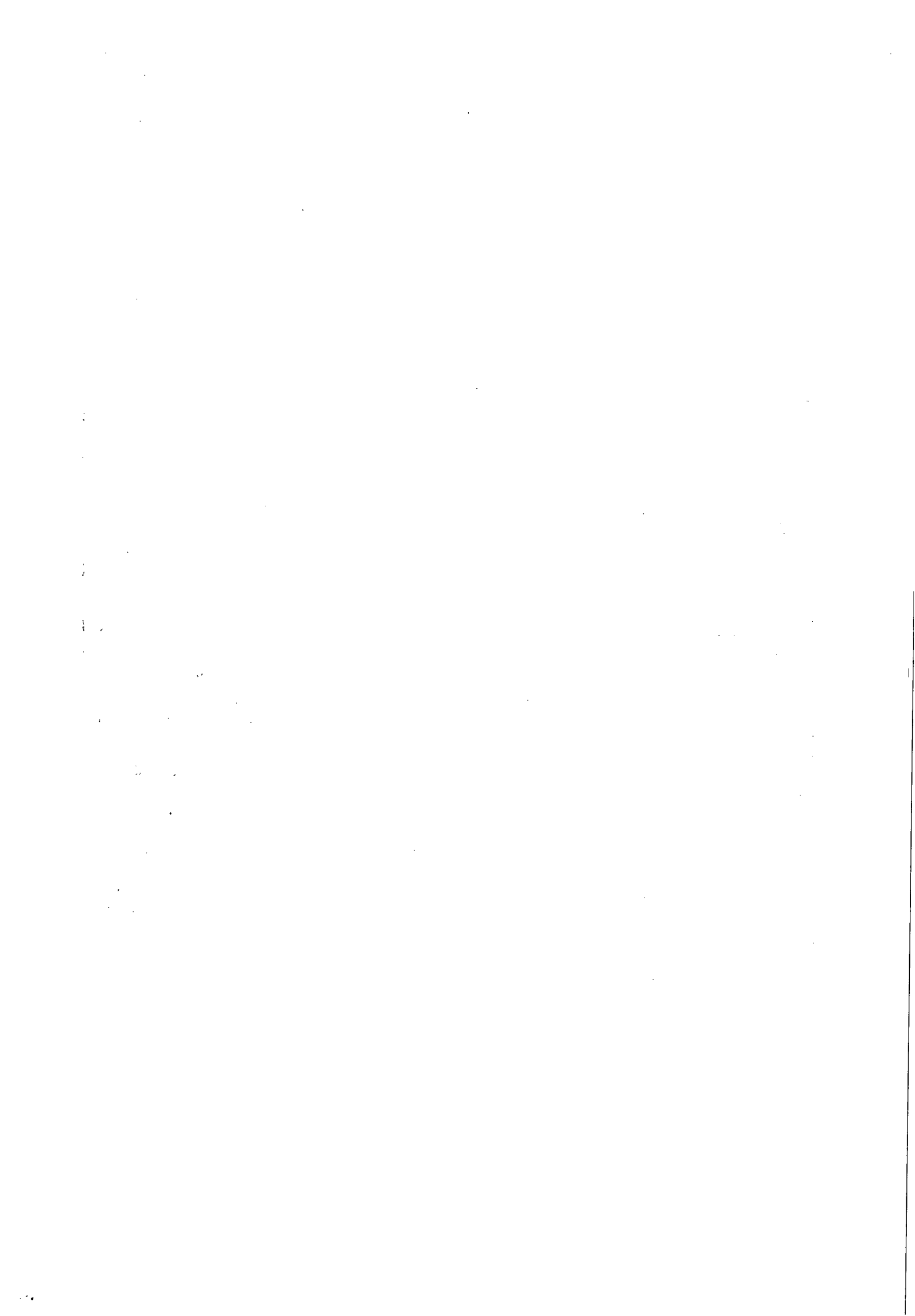



ESTADO DE ALAGOAS
COMPANHIA DE SANEAMENTO DE ALAGOAS
Rua Barão de Atalaia 200, Centro-Maceió-AL-CEP: 57020-510
Fone: (82)3315-3106 - Fax: (82)3315-3085

31	100	LUVA DE CORRER FºFº BB JE 350MM	R\$ 1.151,42	R\$ 115.142,00
32	50	LUVA DE CORRER FºFº BB JE 400MM	R\$ 1.430,27	R\$ 71.513,50
33	30	LUVA DE CORRER FºFº BB JE 50MM	R\$ 132,13	R\$ 3.963,90
34	700	LUVA DE CORRER FºFº BB JE 60MM	R\$ 132,13	R\$ 92.491,00
35	1500	LUVA DE CORRER FºFº BB JE 75MM	R\$ 159,59	R\$ 239.385,00
36	3	REDUÇÃO FºFº PB JE 200MM X 150MM	R\$ 344,91	R\$ 1.034,73
37	3	REDUÇÃO FºFº PB JE 200MM X 100MM P/ PVC	R\$ 344,91	R\$ 1.034,73
38	3	REDUÇÃO FºFº PB JE 250MM X 200MM P/ PVC	R\$ 566,27	R\$ 1.698,81
39	80	REGISTRO DE GAVETA FºFº JE / FºFº 100MM	R\$ 887,16	R\$ 70.972,80
40	100	REGISTRO DE GAVETA FºFº JE / FºFº 150MM	R\$ 1.475,74	R\$ 147.574,00
41	80	REGISTRO DE GAVETA FºFº JE / FºFº 200MM	R\$ 2.767,02	R\$ 221.361,60
42	15	REGISTRO DE GAVETA FºFº JE / FºFº 250MM	R\$ 4.054,01	R\$ 60.810,15
43	100	REGISTRO DE GAVETA FºFº JE / FºFº 100MM FLANGE	R\$ 900,89	R\$ 90.089,00
44	100	REGISTRO DE GAVETA FºFº JE / FºFº 150MM FLANGE	R\$ 1.492,90	R\$ 149.290,00
45	80	REGISTRO DE GAVETA FºFº JE / FºFº 200MM FLANGE	R\$ 2.767,02	R\$ 221.361,60
46	80	REGISTRO DE GAVETA FºFº JE / FºFº 250MM FLANGE	R\$ 4.054,01	R\$ 324.320,80
47	60	REGISTRO DE GAVETA FºFº JE / FºFº 75MM FLANGE	R\$ 836,54	R\$ 50.192,40
48	250	REGISTRO DE GAVETA FºFº JE / PVC 50MM	R\$ 471,90	R\$ 117.975,00
49	200	REGISTRO DE GAVETA FºFº JE / PVC 75MM	R\$ 922,34	R\$ 184.468,00
50	120	REGISTRO DE GAVETA FºFº JE / PVC 100MM	R\$ 1.029,59	R\$ 123.550,80
51	50	REGISTRO DE GAVETA FºFº JE / PVC 140MM	R\$ 1.480,03	R\$ 74.001,50
52	15	REGISTRO DE GAVETA FºFº JE / PVC 200MM	R\$ 2.767,02	R\$ 41.505,30
				R\$ 3.699.800,00



ESTADO DE ALAGOAS
COMPANHIA DE SANEAMENTO DE ALAGOAS
Rua Barão de Atalaia 200, Centro-Maceió-AL-CEP: 57020-510
Fone: (82)3315-3106 - Fax: (82)3315-3085

ANEXO II

EDITAL DE PREGÃO ELETRÔNICO SISTEMA DE REGISTRO DE PREÇOS N.º 01/2014 - CASAL

DECLARAÇÕES DE HABILITAÇÃO

Razão Social da Licitante:	CNPJ:
-------------------------------------	------------------------

1. DECLARAÇÕES:

1.1. A licitante **DECLARA**, expressamente que está de acordo com todas as normas e condições deste pregão e seus Anexos;

1.2. A licitante **DECLARA**, que o prazo de validade da proposta de preços, que não será inferior a 60 (sessenta) dias contados da data de sua apresentação;

1.3. A licitante **DECLARA**, que estão incluídas nesta proposta de preços, as despesas com todos os impostos, taxas, encargos sociais, encargos fiscais, encargos previdenciários e quaisquer outras despesas que incidam ou venham a incidir sobre o objeto da licitação.

1.4. A licitante **DECLARA**, que acatará o pagamento da administração conforme este edital, ao tempo que indica os dados bancários da licitante:

BANCO.....	AGÊNCIA.....	Nº DA CONTA
--------------------	--------------	-------------------

1.5 A licitante declara, sob as penas da lei, de que cumpre os requisitos legais para qualificação como microempresa ou empresa de pequeno porte, estando aptas a usufruir do tratamento favorecido estabelecido nos artigos 42 à 49 da Lei Complementar nº 123/2006.

1.6. A licitante deverá indicar quem irá assinar a ata, bem como, sua qualificação (estado civil, naturalidade, RG, CPF, endereço).

Local e data

.....
(Nome e assinatura do responsável pela proponente em papel timbrado da empresa)







ESTADO DE ALAGOAS

COMPANHIA DE SANEAMENTO DE ALAGOAS

Rua Barão de Atalaia 200, Centro-Maceió-AL-CEP: 57020-510

Fone: (82)3315-3106 - Fax: (82)3315-3085

Obs.: o item 1.5 somente será preenchido por empresas que cumprem os requisitos legais de MICROEMPRESA ou EMPRESA DE PEQUENO PORTE.

ANEXO II

EDITAL DE PREGÃO ELETRÔNICO SISTEMA DE REGISTRO DE PREÇOS N.º 01/2014- CASAL

DECLARAÇÕES DE HABILITAÇÃO

Razão Social da Licitante:	CNPJ:
-------------------------------------	-------------------------

1. DECLARAÇÕES:

1.1. A licitante **DECLARA**, sob as penas da lei, que até a presente data inexistem FATOS IMPEDITIVOS para sua habilitação no processo licitatório, modalidade PREGÃO ELETRÔNICO SISTEMA DE REGISTRO DE PREÇOS N.º 03/2013 - CASAL, realizado pela Companhia de Saneamento de Alagoas, ciente da obrigatoriedade de declarar ocorrências posteriores;

1.2. A licitante **DECLARA**, para fins do disposto no inciso V do art. 27 da Lei Fed. no 8.666, de 21.06.1993, acrescido pela Lei Federal nº 9.854, de 27.10.1999, regulamentada pelo Decreto n. 4.358, de 05.09.2002, que não emprega menor de dezoito anos em trabalho noturno, perigoso ou insalubre e não emprega menor de dezesseis anos, nos termos do Inciso XXXIII do Art. 7º da Constituição Federal de 1988 (Lei nº 9.854/99)

Ressalva: emprega menor, a partir de quatorze anos, na condição de aprendiz ()

Obs.: se a licitante possuir maiores de 14 anos aprendizes deverá declarar essa condição.

Local e data

.....
(Nome e assinatura do responsável pela proponente em papel timbrado da empresa)



140
141
142
143
144
145
146
147
148
149
150
151
152
153
154
155
156
157
158
159
160
161
162
163
164
165
166
167
168
169
170
171
172
173
174
175
176
177
178
179
180
181
182
183
184
185
186
187
188
189
190
191
192
193
194
195
196
197
198
199
200



ESTADO DE ALAGOAS
COMPANHIA DE SANEAMENTO DE ALAGOAS
Rua Barão de Atalaia 200, Centro-Maceió-AL-CEP: 57020-510
Fone: (82)3315-3106 - Fax: (82)3315-3085

ANEXO III

**MINUTA DA ATA DE PREGÃO ELETRÔNICO SISTEMA DE REGISTRO DE PREÇOS N. 01/2014-
CASAL**

Aos ___ dias do mês de junho do ano de 2013, a **COMPANHIA DE SANEAMENTO DE ALAGOAS - CASAL**, Sociedade de Economia Mista Estadual, vinculada à Secretaria de Estado de Infraestrutura, sediada na Rua Barão de Atalaia, nº 200, Centro, Maceió/AL, CEP: 57020-510, inscrita no CNPJ/MF sob o nº. 12.294.708/0001-81, através do (a) Pregoeiro (a), instituído (a) pela Resolução de Diretoria n.º 41/2011, publicada no Diário Oficial do Estado de Alagoas, edição do dia 09 de janeiro de 2012, neste ato representado pela Pregoeira Neli Lima Pereira, no uso de suas atribuições legais, resolve, nos termos das Leis: Federal n. 10.520 de 17 de julho de 2002, Lei Complementar n.º 123/06, subsidiariamente pela Lei n. 8.666/93 e suas alterações estabelecidas nas Leis Federais 8.883/94 e 9.648/98, em face do processo licitatório administrativo nº 7236/2014, e CI 05/2014 – SUPALM, modalidade Pregão, forma eletrônica – SRP, registrar os preços da (s) empresas (s) segundo as seguintes cláusulas e condições.

1. CLÁUSULA PRIMEIRA – DO OBJETO: A possível aquisição de material hidráulico distribuídos nos seguintes lotes:

Lote 1: CONEXÕES EM PVC;

Lote 2: TUBOS EM PVC;

Lote 3: CONEXÕES EM FERRO FUNDIDO;

Conforme especificado no Termo de Referência, no Edital.

CLÁUSULA SEGUNDA – DOS DOCUMENTOS INTEGRANTES DO CONTRATO: Para todo e qualquer efeito jurídico, constituem partes integrantes e indissociáveis do presente contrato, independentemente de transcrição, os seguintes documentos:

a) Edital de PREGÃO ELETRÔNICO SISTEMA DE REGISTRO DE PREÇOS N.º 01/2014 - CASAL e seus anexos, nestes incluso o TERMO DE REFERÊNCIA, e em caso de eventual contradição deverá ser consultada a CASAL para se manifestar;

b) Proposta de Comercial da CONTRATADA.

CLÁUSULA TERCEIRA – DA CLASSIFICAÇÃO ORÇAMENTÁRIA: o investimento para a execução do objeto desta licitação terá a seguinte classificação orçamentária:

UNIDADE ORÇAMENTÁRIA XXXX

GRUPO DE DESPESA XXXXXXXX

RUBRICA XXXXXXXX

CLÁUSULA QUARTA – DO VALOR : O valor da ATA para o Lote xxxx, é de R\$ XXXXX (XXXXXXXX).

PARAGRAFO PRIMEIRO: Os preços são fixos e irrealizáveis pelo período de vigência da Ata de Registro de Preços.

100



ESTADO DE ALAGOAS
COMPANHIA DE SANEAMENTO DE ALAGOAS
Rua Barão de Atalaia 200, Centro-Maceió-AL-CEP: 57020-510
Fone: (82)3315-3106 - Fax: (82)3315-3085

CLÁUSULA QUINTA – DO PRAZO DE VIGÊNCIA A entrega dos materiais deverá ser fracionada em 12 (doze) meses, ou seja, durante o período de validade da Ata de Registro de Preços, de acordo com as necessidades da CASAL e mediante a emissão da Autorização de Fornecimento e recebimento por parte da Contratada.

CLÁUSULA SEXTA: DA ENTREGA: Os materiais deverão ser entregues CIF – Maceió/AL.

PARÁGRAFO PRIMEIRO: Os materiais deverão ser entregues na Travessa Professor José da Silveira Camerino, S/N, bairro Pinheiro, em Maceió/AL.

CLÁUSULA SÉTIMA – DAS CONDIÇÕES DE ACEITAÇÃO DO MATERIAL: Os materiais a serem fornecido deverão ser novos, com data de fabricação de no máximo 12 (doze) meses a contar da data de assinatura da ATA, apropriados para aplicação a que se destina e que atendam as normas técnicas da ABNT.

PARÁGRAFO PRIMEIRO: Só serão aceitos materiais, cuja data de vencimento do prazo de validade seja de no mínimo 90 (noventa) dias.

CLÁUSULA OITAVA – DA GARANTIA : Os materiais deverão ser certificados pelo INMETRO e ASFAMA e estar, comprovadamente, dentro das especificações das normas técnicas da ABNT a cada item.

- a) Os materiais devem estar em plena validade, observando-se os prazos indicados pelos fabricantes.
- b) Não serão aceitos materiais com validade vencida ou com data de fabricação defasada que comprometa a sua plena utilização.

CLÁUSULA NONA– DO PAGAMENTO: O pagamento será procedido após apresentação da Nota Fiscal Fatura protocolada e devidamente conferida e atestada pelo gestor do Contrato, contando-se o prazo de 30 (trinta) dias a partir do seu lançamento no sistema de controle de pagamento da CASAL.

PARÁGRAFO PRIMEIRO: O pagamento fica condicionado à comprovação de que a licitante vencedora encontra-se adimplente com as Fazendas Públicas Federal, Estadual e Municipal.

PARÁGRAFO SEGUNDO: A CONTRATADA deverá anexar a Nota Fiscal Fatura, os seguintes documentos, com data de validade atualizada

- a) Prova de Regularidade fiscal com as Fazendas Públicas Federal, Estadual e Municipal;
- b) Prova de Regularidade com a Seguridade Social e com o Fundo de Garantia por Tempo de Serviços;
- c) Certidão Negativa de Débitos Trabalhistas - CNDT.

PARÁGRAFO TERCEIRO: Nenhum pagamento será feito sem que a CONTRATADA tenha recolhido o valor da multa eventualmente aplicada.

PARÁGRAFO QUARTO: A emissão antecipada do documento fiscal não implicará adiantamento para pagamento da obrigação. Havendo erro na Nota Fiscal a mesma será devolvida à CONTRATADA.

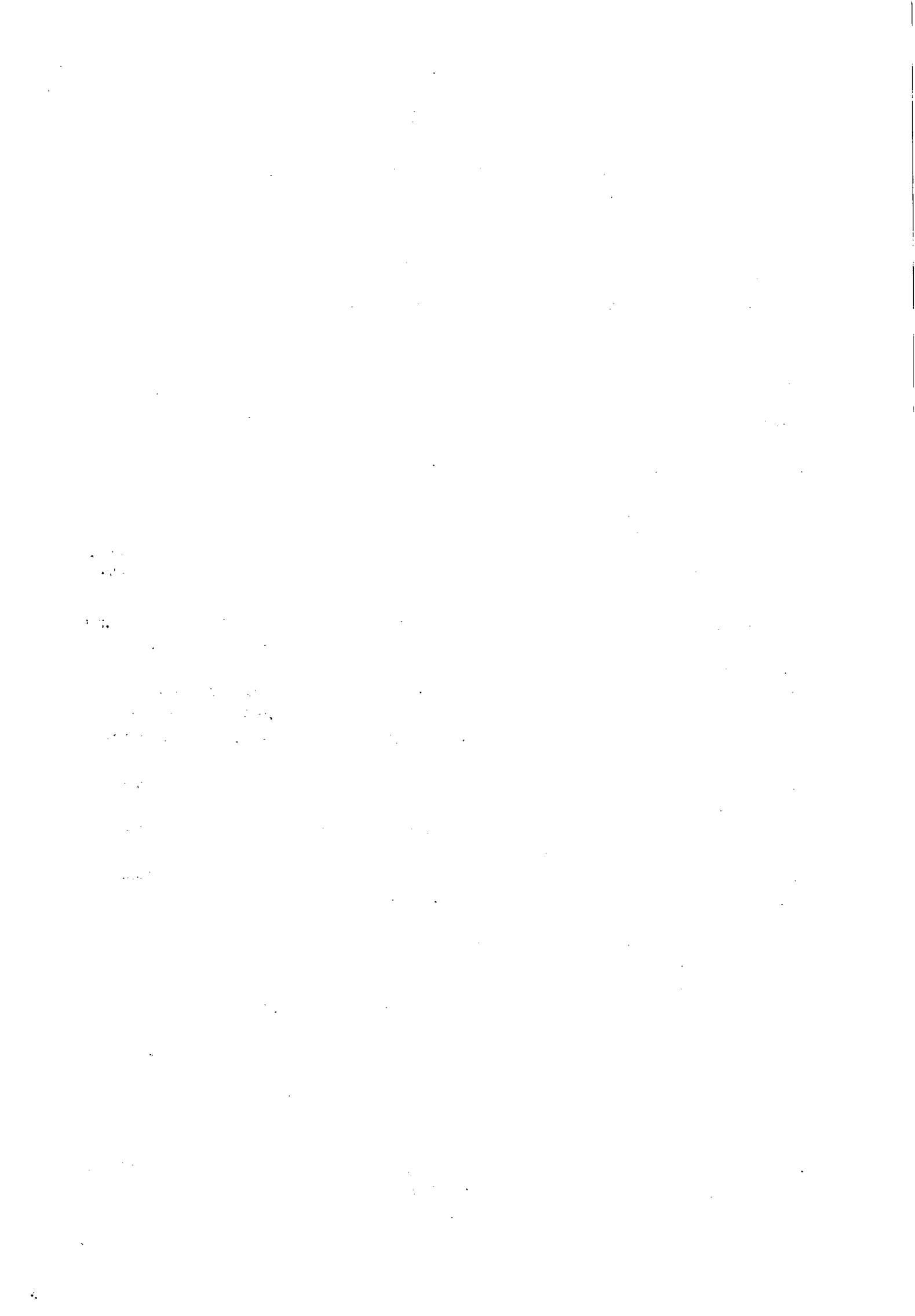



ESTADO DE ALAGOAS

COMPANHIA DE SANEAMENTO DE ALAGOAS

Rua Barão de Atalaia 200, Centro-Maceió-AL-CEP: 57020-510

Fone: (82)3315-3106 - Fax: (82)3315-3085

PARÁGRAFO QUINTO: Qualquer irregularidade que impeça a liquidação da despesa será comunicada à contratada, ficando o pagamento pendente até que se providenciem as medidas saneadoras, não acarretando ônus para a CASAL.

PARÁGRAFO SEXTO: Os pagamentos serão efetuados através de depósito bancário em conta corrente da CONTRATADA: BancoAgênciaC/C.....

CLÁUSULA DÉCIMA - DAS OBRIGAÇÕES DA CONTRATADA: A CONTRATADA se obrigará a cumprir fielmente o estipulado neste instrumento e, em especial: Reparar, corrigir, remover no todo ou em parte os tubos em que se verificar danos em decorrência do transporte, bem como, providenciar a substituição dos mesmos, sem ÔNUS para a CASAL no prazo máximo de 15 dias, a contar da data da notificação que lhe for entregue oficialmente.

CLÁUSULA DÉCIMA PRIMEIRA- DAS OBRIGAÇÕES DA CONTRATANTE: Efetuar a CONTRATADA o pagamento conforme as condições estabelecidas neste Termo de Referência.

PARAGRAFO PRIMEIRO: O CONTRATANTE deverá fiscalizar a execução do contrato, bem como:

PARAGRAFO SEGUNDO: Receber e conferir o material, conferir e atestar a Nota Fiscal encaminhando a mesma para registro e pagamento.

PARAGRAFO TERCEIRO: Notificar por escrito à CONTRATADA toda e qualquer ocorrência relacionada com o objeto do contrato, tais como, eventuais imperfeições durante sua vigência afixando prazo para sua correção;

PARAGRAFO QUARTO: Providenciar os recursos pertinentes para descarga do material.

PARAGRAFO QUINTO: Exigir, a qualquer tempo, da CONTRATADA, documentos que comprovem o correto e tempestivo pagamento de todos os encargos previdenciários, trabalhistas, fiscais e comerciais decorrentes da execução deste contrato.

PARAGRAFO SEXTO: A CONTRATADA se obrigará a cumprir fielmente o estipulado neste instrumento e, em especial:

PARAGRAFO SETIMO: Não transferir a outrem, no todo ou em parte, o presente contrato, sem prévia e expressa anuência do CONTRATANTE;

PARAGRAFO OITAVO: Exigir que a CONTRATADA substitua o objeto fornecido em desacordo com as características e especificações exigidas, sem ônus para a CONTRATANTE.

CLÁUSULA DÉCIMA SEGUNDA – DA GESTÃO E DA FISCALIZAÇÃO: A gestão e fiscalização do contrato será exercida pelo funcionário _____, mat. _____, CPF _____, doravante, denominado **GESTOR**.

PARAGRAFO PRIMEIRO: Na ausência ou substituição do empregado acima nominado, por qualquer motivo, a gestão do contrato será feita por seu substituto imediato.

PARAGRAFO SEGUNDO: A fiscalização de que trata o item anterior não exclui nem reduz a responsabilidade da **CONTRATADA**, por qualquer irregularidade ou em decorrência de imperfeições técnicas; vícios redibitórios ou emprego de material inadequado ou de qualidade inferior, inexistindo, em qualquer circunstância, responsabilidade da **CASAL** ou de seus agentes e prepostos.

PARAGRAFO TERCEIRO: A **CASAL** se reserva o direito de rejeitar, no todo ou em parte, o material entregue em desacordo com os termos do presente Termo de Referência.



ESTADO DE ALAGOAS
COMPANHIA DE SANEAMENTO DE ALAGOAS
Rua Barão de Atalaia 200, Centro-Maceió-AL-CEP: 57020-510
Fone: (82)3315-3106 - Fax: (82)3315-3085

PARAGRAFO QUARTO: Quaisquer exigências da fiscalização da **CASAL**, inerentes ao objeto do presente Termo de Referência deverão ser prontamente atendidas pela **CONTRATADA**, sem qualquer ônus para a **CASAL**.

CLÁUSULA DÉCIMA TERCEIRA – DOS CASOS OMISSOS: Os casos omissos ou situações não explicitadas serão decididas pelas partes, segundo as disposições contidas na Lei 8.666/93, e suas alterações e demais regulamentos e normas administrativas federais e independentemente de suas transcrições.

CLÁUSULA DÉCIMA QUARTA – DAS PENALIDADES: Pela inexecução total, parcial ou inadequada das obrigações assumidas pela **CONTRATADA**, poderão ser aplicadas as seguintes sanções, não cumulativas, assegurado o direito de defesa prévia por 05 (cinco) dias úteis:

- a) ADVERTÊNCIA, por escrito, pela inexecução parcial do contrato, pelo cumprimento irregular das cláusulas contratuais, pela paralisação da prestação dos serviços;
- b) MULTA de 2% (dois por cento) sobre o valor da fatura mensal, limitada, por sua vez de incidência, a 10% (dez por cento) do valor global do contrato;
- c) IMPEDIMENTO DE CONTRATAR com a Administração, por prazo não superior a 02 (dois) anos.

PARAGRAFO PRIMEIRO: Na hipótese de a proponente incorrer em multa, esta deverá ser paga dentro do prazo máximo de 15 (quinze) dias a contar do recebimento da notificação ou do não acolhimento da defesa, sob pena de a **CASAL** descontar o respectivo valor nos pagamentos vincendo.

CLÁUSULA DÉCIMA QUINTA – DA RESCISÃO: A **CONTRATANTE** poderá considerar rescindido o presente contrato, de pleno direito, independentemente de interpelação judicial ou extrajudicial, sem que assista à **CONTRATADA** direito a qualquer indenização, nos seguintes casos e formas:

PARAGRAFO PRIMEIRO: Ocorrendo:

- α) O não cumprimento de cláusulas contratuais, especificações;
- β) O cumprimento irregular de cláusulas contratuais;
- χ) A lentidão do seu cumprimento, levando a **CONTRATANTE** a comprovar a impossibilidade da conclusão do fornecimento, nos prazos estipulados;
- δ) O atraso injustificado no início do fornecimento;
- ε) A ocorrência de caso fortuito ou de força maior, regularmente comprovada, impeditiva da execução deste contrato.

CLÁUSULA DÉCIMA SEXTA – DAS DISPOSIÇÕES GERAIS: A contratada e a contratante respondem integralmente, sem qualquer ordem de preferência, pela perfeita execução das cláusulas ajustadas, até o fiel cumprimento do presente contrato.

PARAGRAFO PRIMEIRO: Qualquer omissão ou tolerância de uma das partes, no exigir o estrito cumprimento dos termos e condições deste contrato ou ao exercer qualquer prerrogativa dele





ESTADO DE ALAGOAS
COMPANHIA DE SANEAMENTO DE ALAGOAS
Rua Barão de Atalaia 200, Centro-Maceió-AL-CEP: 57020-510
Fone: (82)3315-3106 - Fax: (82)3315-3085

decorrente, não constituirá renovação ou renúncia e nem afetará o direito das partes de exercê-lo a qualquer tempo.

PARAGRAFO SEGUNDO: A CONTRATADA reconhece todos os direitos da CONTRATANTE em caso de eventual rescisão contratual.

CLÁUSULA DÉCIMA SETIMA – DO FORO: As partes elegem o Foro da Cidade de Maceió - AL, que prevalecerá sobre qualquer outro, por mais privilegiado que seja, para dirimir quaisquer dúvidas oriundas do presente Contrato, das testemunhas.

E, por estarem assim justos e contratados, firmam o presente contrato em 02 (duas) vias de igual teor e forma na presença das testemunhas, que subscrevem depois de lido e achado conforme para a produção dos seus jurídicos e legais efeitos.

Maceió, de _____ de 2014.

TESTEMUNHAS:

NOME E CPF

NOME E CPF

DIRETOR PRESIDENTE – CASAL

VICE-PRESIDENTE DE GESTÃO CORPORATIVA

REPRESENTANTE LEGAL DA EMPRESA





ESTADO DE ALAGOAS
COMPANHIA DE SANEAMENTO DE ALAGOAS
Rua Barão de Atalaia 200, Centro-Maceió-AL-CEP: 57020-510
Fone: (82)3315-3106 - Fax: (82)3315-3085

ANEXO IV

EDITAL DE PREGÃO ELETRÔNICO SISTEMA DE REGISTRO DE PREÇOS N.º 03/2013 - CASAL

TERMO DE CIÊNCIA E RESPONSABILIDADE DE INFORMAÇÕES

A empresa _____, inscrita no CNPJ sob o nº _____, sediada no endereço _____, nº _____, telefone/fax nº _____, por intermédio do seu representante legal Sr(a) _____, portador(a) da Carteira de Identidade nº _____ - SSP/____ e do CPF nº _____, DECLARA que a empresa atenderá a todos os requisitos de habilitação para participação em procedimentos licitatórios, bem como RESPONSABILIZA-SE pelas transações efetuadas em seu nome, assumindo como firmes e verdadeiras suas propostas e lances, inclusive os atos praticados diretamente ou por seu representante, nos termos da Lei Estadual n.º 6.582 de 18 de março de 2005, e Lei Federal n.º 8.666/93 de 21 de junho de 1993.

Compromete-se, ainda, o encaminhamento da presente Declaração/Termo, devidamente assinado, a Pregoeira, no prazo de 03 (três) dias úteis, juntamente com a documentação necessária, no endereço: Rua Barão de Atalaia, 200 – Centro – Cep 57025-510 – Maceió - Alagoas.

Local e data

(Nome e assinatura do responsável pela proponente em papel timbrado da empresa)

Observações: Preencher em papel timbrado da empresa e apresentar cópia autenticada do Ato Constitutivo atualizado da empresa.



ESTADO DE ALAGOAS
COMPANHIA DE SANEAMENTO DE ALAGOAS
Rua Barão de Atalaia 200, Centro-Maceió-AL-CEP: 57020-510
Fone: (82)3315-3106 - Fax: (82)3315-3085

ANEXO V

EDITAL DE PREGÃO ELETRÔNICO SISTEMA DE REGISTRO DE PREÇOS N.º 03/2013 - CASAL

MODELO DE DECLARAÇÃO DE ENQUADRAMENTO COMO ME OU EPP

A empresa _____, inscrita no CNPJ sob o nº _____, sediada no endereço _____, nº _____, telefone/fax nº _____, por intermédio do seu representante legal Sr(a). _____, portador(a) da Carteira de Identidade nº _____ - SSP/____ e do CPF nº _____, DECLARA, sob as penas da lei, de que cumprem os requisitos do art. 3º da Lei Complementar 123/06 para qualificação como microempresa ou empresa de pequeno porte, estando apta a usufruir do tratamento favorecido estabelecido nos artigos 42 à 49 da mesma Lei Complementar.

Local e data

(Nome e assinatura do responsável pela proponente em papel timbrado da empresa)



ESTADO DE ALAGOAS
COMPANHIA DE SANEAMENTO DE ALAGOAS
Rua Barão de Atalaia 200, Centro-Maceió-AL-CEP: 57020-510
Fone: (82)3315-3106 - Fax: (82)3315-3085

ANEXO IV

EDITAL DE PREGÃO ELETRÔNICO SISTEMA DE REGISTRO DE PREÇOS N.º 03/2013 - CASAL

TERMO DE CIÊNCIA E RESPONSABILIDADE DE INFORMAÇÕES

A empresa _____, inscrita no CNPJ sob o nº _____, sediada no endereço _____, nº _____, _____, telefone/fax nº _____, por intermédio do seu representante legal Sr(a). _____, portador(a) da Carteira de Identidade nº _____ - SSP/____ e do CPF nº _____, DECLARA que a empresa atenderá a todos os requisitos de habilitação para participação em procedimentos licitatórios, bem como RESPONSABILIZA-SE pelas transações efetuadas em seu nome, assumindo como firmes e verdadeiras suas propostas e lances, inclusive os atos praticados diretamente ou por seu representante, nos termos da Lei Estadual n.º 6.582 de 18 de março de 2005, e Lei Federal n.º 8.666/93 de 21 de junho de 1993.

Compromete-se, ainda, o encaminhamento da presente Declaração/Termo, devidamente assinado, a Pregoeira, no prazo de 03 (três) dias úteis, juntamente com a documentação necessária, no endereço: Rua Barão de Atalaia, 200 – Centro – Cep 57025-510 – Maceió - Alagoas.

Local e data

(Nome e assinatura do responsável pela proponente em papel timbrado da empresa)

Observações: Preencher em papel timbrado da empresa e apresentar cópia autenticada do Ato Constitutivo atualizado da empresa.



•
•
•



ESTADO DE ALAGOAS
COMPANHIA DE SANEAMENTO DE ALAGOAS
Rua Barão de Atalaia 200, Centro-Maceió-AL-CEP: 57020-510
Fone: (82)3315-3106 - Fax: (82)3315-3085

ANEXO V

EDITAL DE PREGÃO ELETRÔNICO SISTEMA DE REGISTRO DE PREÇOS N.º 03/2013 - CASAL

MODELO DE DECLARAÇÃO DE ENQUADRAMENTO COMO ME OU EPP

A empresa _____, inscrita no CNPJ sob o nº _____, sediada no endereço _____, nº _____, _____, telefone/fax nº _____, por intermédio do seu representante legal Sr(a). _____, portador(a) da Carteira de Identidade nº _____ - SSP/____ e do CPF nº _____, DECLARA, sob as penas da lei, de que cumprem os requisitos do art. 3º da Lei Complementar 123/06 para qualificação como microempresa ou empresa de pequeno porte, estando apta a usufruir do tratamento favorecido estabelecido nos artigos 42 à 49 da mesma Lei Complementar.

Local e data

(Nome e assinatura do responsável pela proponente em papel timbrado da empresa)

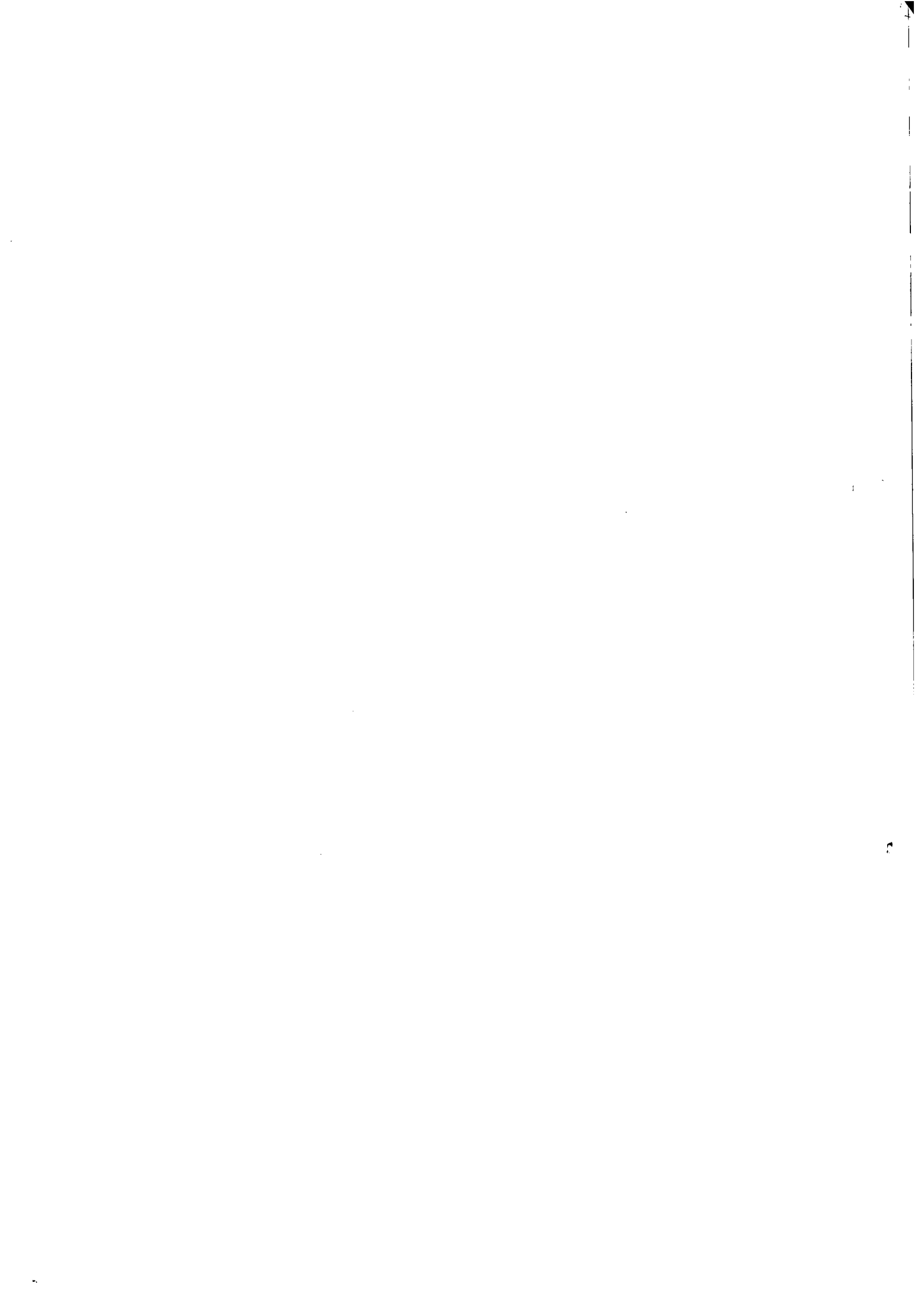

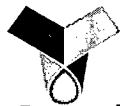

Casal COMPANHIA DE SANEAMENTO DE ALAGOAS



Protocolo n° 7236/2014
C.I. n° 05/2014 - SUPALM

À ASJUR (De Ordem),

Encaminhamos a Minuta do Pregão Eletrônico SRP N° 01/2014, para análise e aprovação deste setor.

Em, 08 de setembro de 2014

Atenciosamente

Rosalva Medeiros Azeiteiro de Barros
Pregoeira
Mat. 1608





Companhia de Saneamento de Alagoas

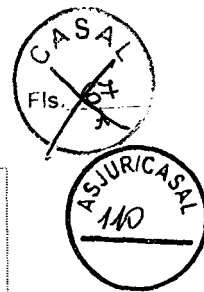

Processo N°: 7236/2014

Interessado: SUPALM

Assunto: Análise de edital e de minuta de contrato

EMENTA: ANÁLISE DE EDITAL E MINUTA DE CONTRATO. LICITAÇÃO. MODALIDADE PREGÃO ELETRÔNICO. SISTEMA DE REGISTRO DE PREÇO. CONTRATAÇÃO DE EMPRESA PARA POSSÍVEL AQUISIÇÃO DE MATERIAL HIDRÁULICO. PELO PROSSEGUIMENTO DO FEITO.

Trata-se o presente de pedido de aquisição de materiais hidráulicos com PVC de diversos diâmetros, especificado conforme planilhas de lotes 1, 2 e 3, mediante Sistema de Registro de Preços.

É, em suma, o relatório. Passa-se à análise.

Primeiramente, é dado observar que foi adotada a modalidade Pregão Eletrônico para deflagração do certame, conforme orientação desta assessoria às fls. 40/42.

Percebe-se que foram obedecidos os requisitos de formulação do Edital, previstos no art. 40 da Lei 8.666/93, a saber:

I- objeto da licitação em descrição sucinta e clara (item 1.0.);

II- prazo e condições para assinatura do contrato ou retirada dos instrumentos, como previsto no art. 64 desta Lei, para execução do contrato e para entrega do objeto da licitação (item 10.3);

III- sanções para o caso de inadimplemento (itens 18.0);

IV- local onde poderá ser examinado e adquirido o projeto básico (item 5.1 e 5.2);

VI- condições para participação na licitação, em conformidade com os arts. 27 a 31 desta Lei, e forma de apresentação das propostas (itens 3.0)

VII- critério para julgamento, com disposições claras e parâmetros objetivos (item 7.3)

VIII- locais, horários e códigos de acesso dos meios de comunicação à distância em

11

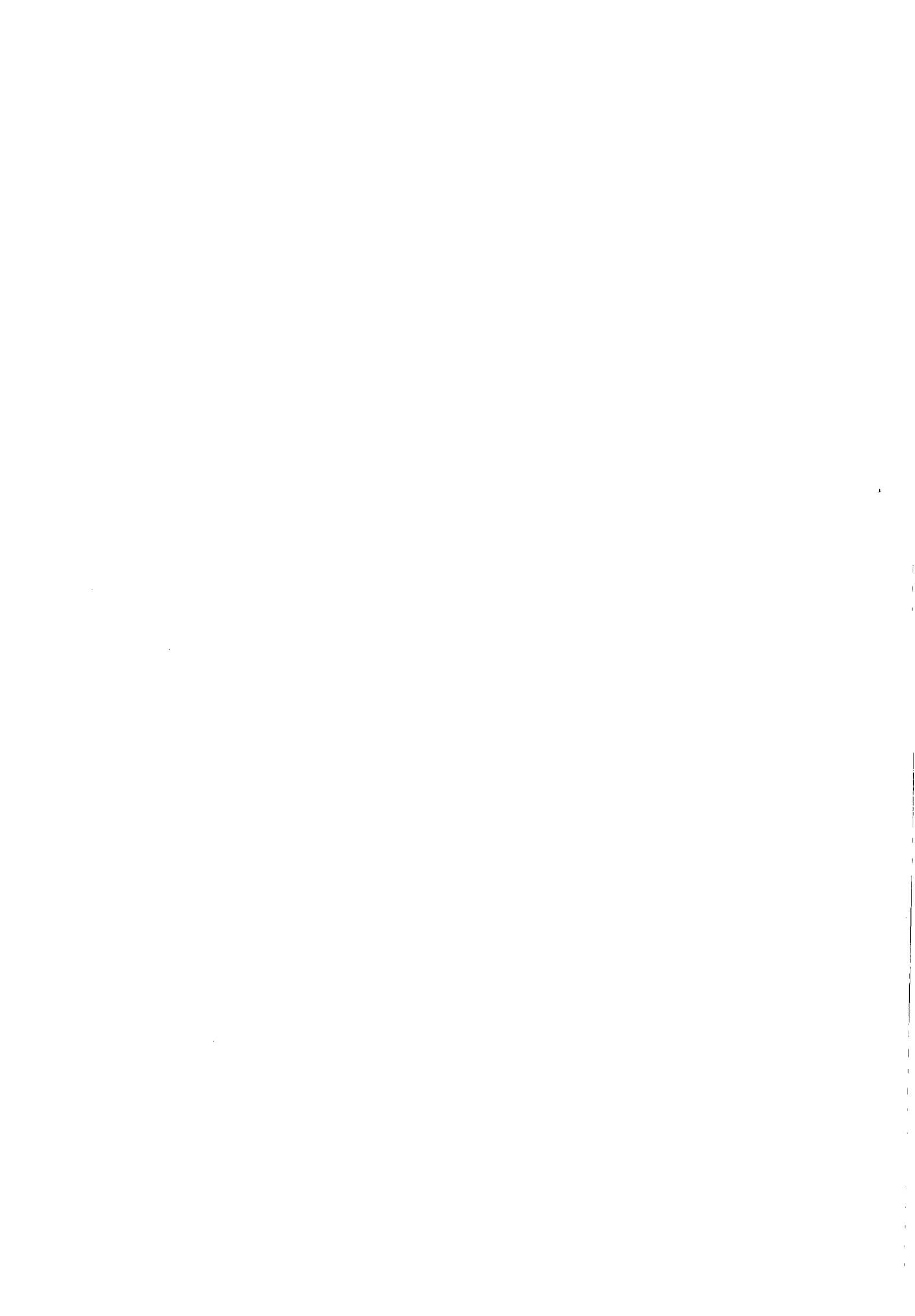

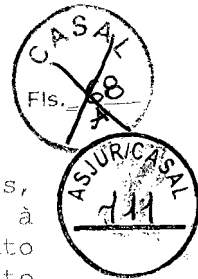

que serão fornecidos elementos, informações e esclarecimentos relativos à licitação e às condições para atendimento das obrigações necessárias ao cumprimento de seu objeto (item 5.0);

X- o critério de aceitabilidade dos preços unitário e global, conforme o caso, permitida a fixação de preços máximos e vedados a fixação de preços mínimos, critérios estatísticos ou faixas de variação em relação a preços de referência, ressalvado o disposto nos parágrafos 1º e 2º do art. 48 (itens 10.2 e 10.6);

XIV- condições de pagamento prevendo:

a) prazo de pagamento não superior a trinta dias, contado a partir da data final do período de adimplemento de cada parcela (item 14.0);

b) cronograma de desembolso máximo por período, em conformidade com a disponibilidade de recursos financeiros (não se aplica);

d) compensações financeiras e penalizações, por eventuais atrasos, e descontos, por eventuais antecipações de pagamentos (item 18.1.2);

XV- instruções e normas para os recursos previstos nesta Lei (item 9.0)

XVI- condições de recebimento do objeto da licitação (item 11.0).

A minuta do contrato, parte integrante do pregão eletrônico, consta de acordo com o art. 55 da Lei 8.666/93:

I- o objeto e seus elementos característicos; (Cláusula Primeira)

II- o regime de execução ou a forma de recebimento (Cláusula Sétima);

III- o preço e as condições de pagamento, os critérios, data-base e periodicidade do reajustamento de preços, os critérios de atualização monetária entre a data do adimplemento das obrigações e a do efetivo pagamento; (Cláusula quarta e nona)

IV- os prazos de início de etapas de execução, de conclusão, de entrega, de observação e de recebimento definitivo, conforme o caso (Cláusula Quinta)

V- o crédito pelo qual correrá a despesa, com a indicação da classificação funcional programática e da categoria econômica; (Cláusula Terceira) *M*

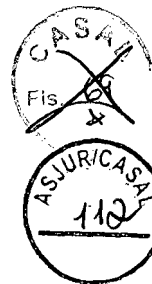

VII- os direitos e as responsabilidades das partes, as penalidades cabíveis e os valores das multas; (Cláusula Décima e Décima Primeira)

VIII- os casos de rescisão; (Cláusula Décima Quinta)

IX- o reconhecimento dos direitos da Administração, em caso de rescisão administrativa prevista no art. 77 desta Lei; (Cláusula Décima Quinta)

XI- a vinculação ao edital de licitação ou ao termo que a dispensou ou a inexigiu, ao convite e à proposta do licitante vencedor; (Preâmbulo, Cláusula Segunda)

XII- a legislação aplicável à execução do contrato e especialmente aos casos omissos; (Cláusula Décima Terceira)

XIII- a obrigação do contratado de manter, durante toda a execução do contrato, em compatibilidade com as obrigações por ele assumidas, todas as condições de habilitação e qualificação exigidas na licitação. (Cláusula Décima)

Ante o exposto, satisfeitos os requisitos legalmente exigidos, o procedimento licitatório encontra-se apto para prosseguimento.

À Assessora Jurídica.

Maceió, 11 de setembro de 2014.

LAÍS LIMA DE SOUZA LEÃO
ADVOGADA/ASJUR/CASAL

à CPT,
com o Parecer que opina pela
continuidade do certame, com o
qual concordamos.

Em 11.09.2014

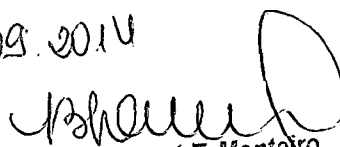
Bruna Jucá T. Monteiro
Assessora Jurídica/CASAL

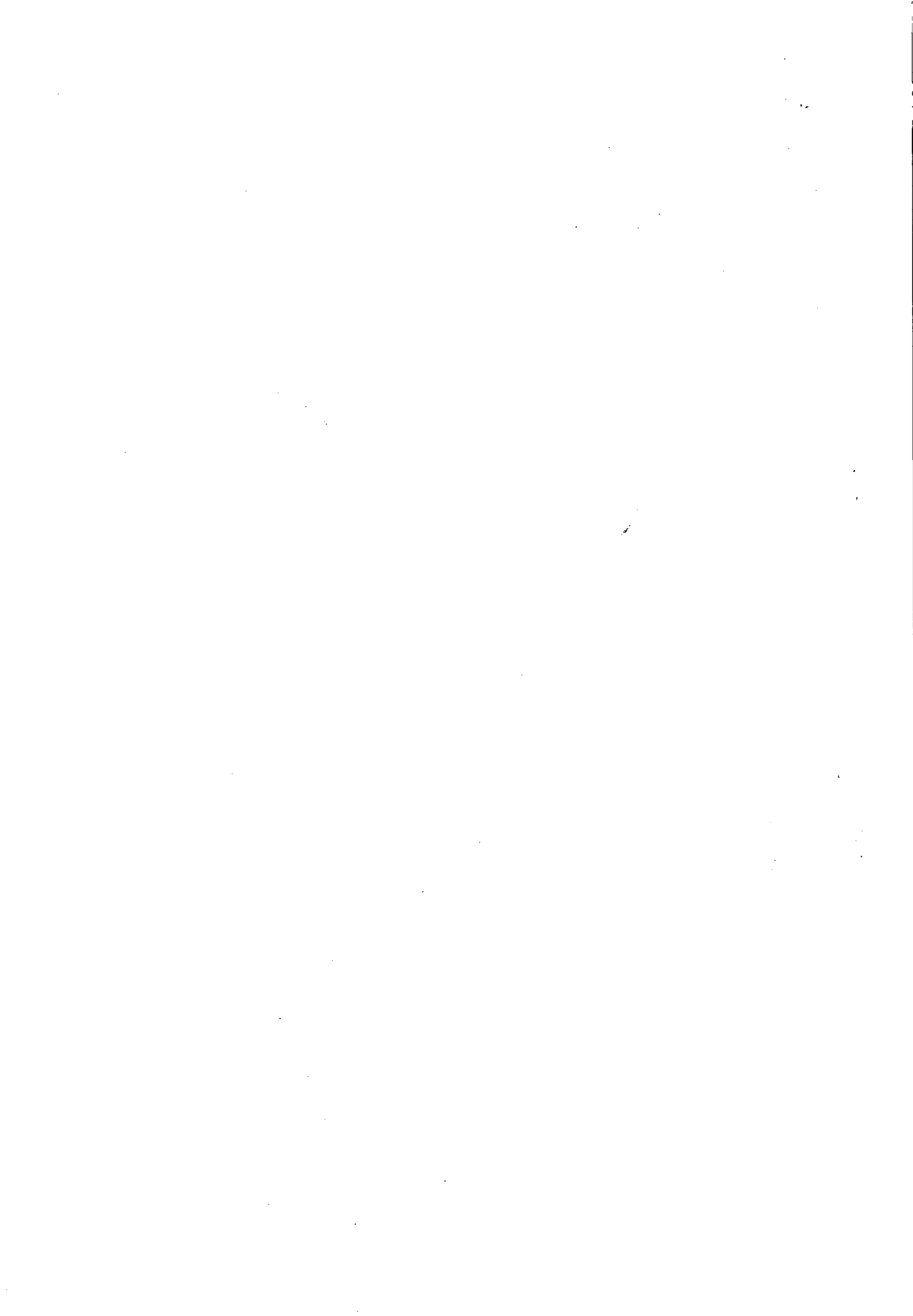



RESOLUÇÃO DE DIRETORIA Nº 33/2013

A Diretoria da Companhia de Saneamento de Alagoas – CASAL, no uso de suas atribuições estatutárias, e o que consta da C.I nº 94/2013 – CPL/CASAL, (Protocolo 9799/2013) de 29 de julho de 2013,

RESOLVE:

I. Nomear Autoridade Competente, Pregoeiro e Equipe de Apoio às pessoas abaixo discriminadas, para atuarem na realização de Pregões em suas formas Presencial e Eletrônica.

a) AUTORIDADE COMPETENTE:

- Nell Lima Perelra – matrícula 1373
- Rosalva Medeiros Alelula de Barros – mat. 1608

b) PREGOEIROS:

- Nell Lima Perelra – mat. 1373
- Rosalva Medeiros Alelula de Barros – matrícula 1608
- Adenyde Cavalcante Rocha Silva – matrícula 1761
- Laís Lima de Souza Leão – matrícula 2901

c) EQUIPE DE APOIO:

- Luci Gleide da Silva – matrícula 1668
- Adenyde Cavalcante Rocha Silva – matrícula 1761
- Christianne Cabral de Melo Barbosa (servidora do SERVEAL, à disposição da CASAL).

Esta resolução entra em vigor a partir de 01 de outubro de 2013, revogando-se as disposições em contrário. Sala de Reuniões da Diretoria da Companhia de Saneamento de Alagoas – CASAL, Maceió-AL, em 01 de outubro de 2013.

Engº ÁLVARO JOSÉ MENEZES DA COSTA
Diretor Presidente

Engº CARLOS ANTONIO DE S. FIGUEIREDO LIMA
Vice-Presidente de Gestão Operacional

Adv. JORGE SILVIO LUENGO GALVÃO
Vice Presidente de Gestão Corporativa

Engº OSMAR LISBOA
Vice Presidente de Gestão de Serviços de Engenharia

2011

1000

1000

1000

Períodos: 02, 03, 04, 05, 06, 08, 09, 10, 11, 12, 13 e 14/09/2013

Objetivo: Viagem ao município de Marechal Deodoro/AL, para realizar ação de fiscalização do transporte intermunicipal de passageiros. As despesas correrão por conta do elemento de despesa 339014-14, PTRES 250029 e PI 002844, fonte de recursos 0291.

Portaria N°554/2013 Processo: N° 49070-5705/2013

Beneficiário: Flávio Flaubert Coelho dos Santos

Mat. 2373 Cargo: Agente de Regulação

Quantidade de Diárias: 13 (treze) meias

Valor unitário: R\$ 30,00 Valor total: R\$ 390,00

Períodos: 01, 02, 03, 04, 05, 06, 09, 10, 11, 12, 13, 14 e 15/09/2013

Objetivo: Viagem ao município de Rio Largo/AL, para realizar ação de fiscalização do transporte intermunicipal de passageiros. As despesas correrão por conta do elemento de despesa 339014-14, PTRES 250029 e PI 002844, fonte de recursos 0291.

Portaria N°555/2013 Processo: N° 49070-5727/2013

Beneficiário: Edvaldo dos Santos Gonçalves

Mat. 2033 Cargo: Agente de Regulação

Quantidade de Diárias: 08 (oito)

Valor unitário: R\$ 60,00 Valor total: R\$ 480,00

Períodos: 02 a 06/09/13 e 09 a 12/09/2013

Objetivo: Viagem ao município de Arapiraca/AL, para realizar ação de fiscalização do transporte intermunicipal de passageiros. As despesas correrão por conta do elemento de despesa 339014-14, PTRES 250029 e PI 002844, fonte de recursos 0291.

Portaria N°556/2013 Processo: N° 49070-5743/2013

Beneficiário: Manoel Fabricio da Silva Júnior

Mat. 2372 Cargo: Agente de Regulação

Quantidade de Diárias: 12 (doze) meias

Valor unitário: R\$ 30,00 Valor total: R\$ 360,00

Períodos: 02, 03, 04, 05, 06, 09, 10, 11, 12, 13 e 14/09/2013

Objetivo: Viagens aos municípios de Satuba/AL, para realizar ação de fiscalização do transporte intermunicipal de passageiros. As despesas correrão por conta do elemento de despesa 339014-14, PTRES 250029 e PI 002844, fonte de recursos 0291.

Portaria N°557/2013 Processo: N° 49070-5744/2013

Beneficiário: Macílio Melo Rodrigues

Mat. 2500 Cargo: Agente de Regulação

Quantidade de Diárias: 12 (doze) meias

Valor unitário: R\$ 30,00 Valor total: R\$ 360,00

Períodos: 01, 02, 03, 04, 05, 06, 09, 10, 11, 12, 13 e 14/09/2013

Objetivo: Viagens aos municípios de Satuba/AL, para realizar ação de fiscalização do transporte intermunicipal de passageiros. As despesas correrão por conta do elemento de despesa 339014-14, PTRES 250029 e PI 002844, fonte de recursos 0291.

Portaria N°558/2013 Processo: N° 49070-5745/2013

Beneficiário: Nei Correia Braga

Mat. 2031 Cargo: Agente de Regulação

Quantidade de Diárias: 10 (dez)

Valor unitário: R\$ 60,00 Valor total: R\$ 600,00

Períodos: 02 a 06/09/13 e 09 a 14/09/2013

Objetivo: Viagem ao município de Arapiraca/AL, para realizar ação de fiscalização do transporte intermunicipal de passageiros. As despesas correrão por conta do elemento de despesa 339014-14, PTRES 250029 e PI 002844, fonte de recursos 0291.

Maceió, 17 de outubro de 2013

Waldo Wanderley
Diretor Presidente

PORTARIA ARSAL N° 19 de 14 de Outubro de 2013.

O Diretor-Presidente da Agência Reguladora dos Serviços Públicos do Estado de Alagoas – ARSAL, com fulcro na competência que lhe foi atribuída pela Lei Ordinária n° 6.267, de 20 de setembro de 2001, alterada pela Lei n° 7.151, de 5 de maio de 2010,

RESOLVE:

Designar os servidores públicos infradiscriminados, sob a presidência do primeiro, para compor a comissão que irá apurar denúncia formulada nos autos do Processo Administrativo n° 49070-6154/2013:

• José Ricardo Moraes de Omena
Matrícula: 20-5

• Marcela Vasconcelos Rocha
Matrícula: 630-0

• Charmilla Alves de Souza
Matrícula: 441-3

*Replicada por incorreção

Maceió, 14 de Outubro de 2013.

Waldo Wanderley
Diretor-Presidente



Companhia de Saneamento de Alagoas - CASAL

Companhia de Saneamento de Alagoas
RESOLUÇÃO DE DIRETORIA N° 33/2013

A Diretoria da Companhia de Saneamento de Alagoas – CASAL, no uso de suas atribuições estatutárias, e o que consta de C.I. n° 94/2013 – CPL/CASAL, (Protocolo 9799/2013) de 29 de julho de 2013,

RESOLVE:

I. Nomear Autoridade Competente, Pregoeiro e Equipe de Apoio às pessoas abaixo discriminadas, para atuarem na realização de Pregões em suas formas Presencial e Eletrônica.

- a) **AUTORIDADE COMPETENTE:**
- Neli Lima Pereira – matrícula 1373
- Rosalva Medeiros Aleluia de Barros – mat. 1608
- b) **PREGOEIROS:**
- Neli Lima Pereira – mat. 1373
- Rosalva Medeiros Aleluia de Barros – matrícula 1608
- Adenylde Cavalcante Rocha Silva – matrícula 1761
- Laís Lima de Souza Leão – matrícula 2901

- c) **EQUIPE DE APOIO:**
- Luci Gleide da Silva – matrícula 1668
- Adenylde Cavalcante Rocha Silva – matrícula 1761
- Christianne Cabral de Melo Barbosa (servidora do SERVEAL, à disposição da CASAL).

Esta resolução entra em vigor a partir de 01 de outubro de 2013, revogando-se as disposições em contrário. Sala de Reuniões da Diretoria da Companhia de Saneamento de Alagoas – CASAL, Maceió-AL, em 01 de outubro de 2013.

Eng° ÁLVARO JOSÉ MENEZES DA COSTA
Diretor Presidente

Eng° CARLOS ANTONIO DE S. FIGUEIREDO LIMA
Vice-Presidente de Gestão Operacional

Adv. JORGE SILVIO LUENGO GALVÃO
Vice-Presidente de Gestão Corporativa

Eng° OSMAR LISBOA
Vice-Presidente de Gestão de Serviços de Engenharia

Companhia de Edição, Impressão e Publicação de Alagoas - CEPAL

COMPANHIA DE EDIÇÃO, IMPRESSÃO E PUBLICAÇÃO DE ALAGOAS - CEPAL
CONVOCAÇÃO

A Companhia de edição, impressão e publicação de Alagoas CEPAL, vem por meio do Departamento de Suprimentos, convocar EMPRESAS NO RAMO DE COMUNICAÇÃO VISUAL, em cumprimento ao item 2.2 da instrução normativa n° AGENSA 002/2008, para apresentarem proposta de preço no prazo de 05 (cinco) dias, a contar da data desta publicação.

As propostas de preços deverão ser enviadas por comprasepal@gmail.com por fax (082) (FAX 3315 8316) ou no departamento de suprimentos, na sede da CEPAL situada à Av. Fernandes Lima S/N, Gruta de Lourdes – Maceió – Alagoas CEP: 57.055.000 – das 08:00 hs às 17:00 hs

Objeto: CONTRATAÇÃO DE UMA EMPRESA DE COMUNICAÇÃO VISUAL PARA REALIZAÇÃO DOS SERVIÇOS DE PLOTAGEM DAS ARTES DO ESTANDE E CONFEÇÃO DE ARTE EM LETRA CAIXA-DA IMPRENSA OFICIAL NA BIENAL 2013.

Maceió, 17 de Outubro de 2013.

José Flavio Beserra Brandão
Chefe do Departamento de Suprimentos

EXTRATO DO TERMO DE PERMISSÃO DE USO N° 166/2013.

I – Processo Administrativo CEPAL: 1154/2013.

II – Permitente: Estado de Alagoas, através da Secretaria de Turismo – SETUR, órgão da Administração Direta, inscrita no CNPJ/MF, sob o n° 69.977.734/0001-21, com sede na Rua Boa Vista, 435 – Centro – Maceió – AL, CEP n° 57020-110.

Representante: Danielle Govas Pimenta Novis, inscrita no CPF n° 545.198.705-00.

III – Permissão: José Ernesto Guilherme Stadler dos Santos, inscrita no CPF sob n° 368.767.714-15, residente e domiciliado na R. Cláudio Ramos, 224, apt. 902, Ponta Verde, Maceió-AL, CEP: 57.025-020.

IV – Representante: José Ernesto Guilherme Stadler dos Santos, inscrita no CPF sob n° 368.767.714-15.

V – Gestor do Termo/Permitente: Eduardo Vilela Toledo, cargo: Superintendente do Centro Cultural e de Exposições Ruth Cardoso.

VI – Objeto do Termo de Permissão de Uso: permissão de uso pela Permissão de área do imóvel denomi-



CERTIFICADO

Adjuvare Eventos & Serviços, confere o presente

Certificado a

ADENYLDE CAVALCANTE ROCHA SILVA

por sua participação no curso:

**"COMPRAS PELO SISTEMA DE REGISTRO DE PREÇOS E FORMAÇÃO,
CAPACITAÇÃO E ATUALIZAÇÃO DE PREGOEIROS E A LC 123/06"**

*Conforme Leis nºs 8.666/93, 10.520/02 e Dec. 7.892, de 23 de Janeiro de 2013,
realizado em Maceió-AL nos dias 21 e 22 de Agosto de 2013.*



[Handwritten signature]
ADJUVARE EVENTOS & SERVIÇOS
Coordenação

[Handwritten signature]
PAULO RUI BARBOSA
Instrutor



COMPRAS PELO SISTEMA DE REGISTRO DE PREÇOS

A Licitação

Conceito

Princípios constitucionais e legais

A Estrutura da Licitação

- Modalidades
- Limites
- Tipos
- Regimes de execução
- Dispensa
- Inexigibilidade

Fase Interna da Licitação

- Determinação das prioridades
- Definição do objeto
- Instauração da licitação
- O Edital

Fase Externa da Licitação

- Convocação
- Habilitação
- Classificação
- Homologação
- Recursos

O Sistema de Registro de Preços

- Conceito
- Suporte Legal
- Diferenças das Licitações Convencionais
- A Questão da Padronização
- Vantagens e Desvantagens
- Condições Básicas
- As Modalidades de Licitações Admissíveis
- As Diversas Etapas de Implantação
- A Questão do Contrato
- Os Preços

Revisão de preços

- Majoração de preços
- Redução de preços
- O Reajustamento e a atualização financeira

Considerações Gerais

- Publicações
- Preferência do beneficiário do registro
- A obrigatoriedade do fornecimento
- Participação múltipla no SRP
- O cancelamento do registro.
- Atualização financeira

APACITAÇÃO DE PREGOEIRO

O PREGÃO COMO MODALIDADE DE LICITAÇÃO

- Base Legal
- Abrangência
- O Pregão e a Lei 8.666/93

A FINALIDADE DO PREGÃO

- Conceito de "bens e serviços comuns".
- Classificação dos bens e serviços comuns.
- O tipo menor preço e a questão da qualidade.
- O registro de preços e o pregão

A INSTAURAÇÃO DO PREGÃO

- Decisões a serem tomadas
- Identificação, caracterização e descrição do objeto.
- A questão da qualidade e do desempenho
- As vedações, as permissões e as obrigatoriedades
- O instrumento convocatório
- As formas e os prazos da convocação
- Os pedidos de informações e as impugnações

A AUTORIDADE COMPETENTE

- Atribuições e responsabilidades

O PREGOEIRO E A EQUIPE DE APOIO

- A questão da designação
- Atribuições
- Requisitos
- Responsabilidades
- Perfil
- Capacitação

A SESSÃO PÚBLICA DO PREGÃO (Na forma Presencial)

- A responsabilidade do pregoeiro (total)
- As regras gerais
- O credenciamento
- A abertura da sessão e o recebimento dos envelopes
- Abertura dos envelopes das propostas
- A negociação
- A questão da inexecutabilidade
- A habilitação
- Habilitação jurídica
- Regularidade fiscal
- A Fase Final da Sessão
- Adjudicação
- Encerramento

Simulações (Pregão, na forma presencial).

Pregão com diversas ocorrências dificultadoras

Obs.: A simulação será ao vivo, envolvendo os participantes com a utilização de recursos da eletrônica e de um sofisticado "software", que facilitam o gerenciamento da sessão pública do pregão, na forma presencial.

O PREGÃO, NA FORMA ELETRÔNICA

- Conceito
- Aspectos Correlacionados ao Pregão, na forma Presencial
- Suporte Legal
- Segurança
- Atribuições da Autoridade Competente
- Atribuições do Pregoeiro
- Credenciamento Prévio
- Senhas de acesso
 - Do pregoeiro
 - Da equipe de apoio
 - Do licitante
- Propostas
 - Etapa Competitiva
 - A questão da identificação do ofertante
 - Envio e recebimento de lances
 - Encerramento da etapa competitiva
- A Negociação
- A Habilitação
- Os Recursos
- A Adjudicação
- A Questão da Desconexão
- Considerações Gerais

Obs.: Simulação de pregão, na forma eletrônica, em tempo real, via internet, utilizando o Sistema Licitações e do Banco do Brasil S/A.

A HOMOLOGAÇÃO

A CONTRATAÇÃO

- Direito do adjudicatário

GENERALIDADES

- Negociação
 - Conceito
 - Negociação estratégica
 - Habilidades do Pregoeiro para negociar
- Infrações e punições

A LEI COMPLEMENTAR 123/06

- Quem se enquadra como Micro-Empresa ou Empresa de Pequeno Porte?
- Qual o tratamento diferenciado para as MEs e EPPs?
- Como comprovar a condição de ME ou EPP?

INSTRUTOR: PAULO RUI BARBOSA
CARGA HORÁRIA: 16 HORAS



A COMPANHIA DE SANEAMENTO DE ALAGOAS - CASAL, através da CPL/CASAL torna pública a realização da Licitação abaixo:

PREGÃO PRESENCIAL N.º 25/2014 - CASAL

DATA: 14/10/2014 - 09:00h (Horário local)

LOCAL: Sala de licitações da CASAL, situada à Rua Barão de Atalaia, 200 - Centro - Maceió/AL

TIPO: Menor preço global.

OBJETO: A contratação de serviços para realização da cobrança de débitos de clientes da casal, suspensão (corte) e regularização do fornecimento de água (religação), de acordo com as normas e os padrões estabelecidos pela casal, com todos os materiais (conexões, tubos, torneira de passagem, selo ou lacre, adesivo, fita teflon, tubetes, obturador, chibagua, etc), necessários à execução dos serviços gerados pela contratada. Os serviços objeto desta licitação, que serão executados na Unidade de Negócio da Bacia Leiteira, conforme especificado no Termo de Referência, Anexo I, do Edital. O Edital e seus anexos encontram-se à disposição das empresas no site da CASAL www.casal.al.gov.br, ou apenas para consulta na sala CPL/CASAL, na Rua Barão de Atalaia, nº 200, Centro, Maceió/AL, no horário comercial.

Rosalva Medeiros Aleluia de Barros
Pregoeira/CASAL

Protocolo 96240

A COMPANHIA DE SANEAMENTO DE ALAGOAS - CASAL, através da CPL/CASAL torna pública a realização da Licitação abaixo:

PREGÃO ELETRONICO - SRP N.º 01/2014 - CASAL

DATA: 07/10/2014 - 09:00h (Horário local)

LOCAL: Sala de licitações da CASAL, situada à Rua Barão de Atalaia, 200 - Centro - Maceió/AL

TIPO: Menor preço global.

Objeto: possível aquisição de material hidráulico distribuído nos seguintes lotes: lote 1: conexões em pvc; lote 2: tubos em pvc; lote 3: conexões em ferro fundido; conforme especificado no Termo de Referência, Anexo I, do Edital. O Edital e seus anexos encontram-se à disposição das empresas nos sites www.licitacoes-e.com.br, do Banco do Brasil, www.casal.al.gov.br, e da CASAL ou apenas para consulta na sala CPL/CASAL, na Rua Barão de Atalaia, nº 200, Centro, Maceió/AL, no horário comercial.

Rosalva Medeiros Aleluia de Barros
Pregoeira/CASAL

Protocolo 96147





Procure aqui...

Buscar

Sites do Banco do Brasil

Atendimento/SAC/Ouvidoria

Acesse sua conta



Licitações

Brasília/DF - 19/09/2014 14:53:58

Sala de disputa

Utilitários

Pesquisa avançada

Suas licitações

Ajuda

Sair

Resumo da licitação

Nº Licitação : 555175

Ver esta Licitação

Texto resumo : AQUISIÇÃO DE MATERIAL HIDRÁULICO EM 03 LOTES: LOTE 1- CONEXÕES EM PVC; LOTE 2 - LOTE 2 - TUBOS EM PVC; LOTE 3 - CONEXÕES EM FERRO FUNDIDO.

Cliente : CASAL / (1) CASAL

Edital : SRP 01/14

Processo : 7236/2014

Modalidade/tipo : Pregão

Idioma da licitação : Português

Situação : Publicada

Moeda da licitação : Real

Lote Nº : 1

[ocultar demais lotes](#)

Resumo do lote : LOTE - CONEXÕES EM PVC

Tratamento aplicado : Com tratamento diferenciado para ME/EPP/COOP

ME/EPP/COOP

Tempo mínimo entre lances

Valor mínimo entre lances

De um mesmo fornecedor : 0 segundo(s)

De um mesmo fornecedor : R\$ 0,01

Do fornecedor e o melhor lance : 0 segundo(s)

Do fornecedor e o melhor lance : R\$ 0,01

Tipo de disputa : Com disputa em sessão pública

Critério de seleção : Todas as propostas

Situação do lote : Aguardando abertura de propostas

Data e o horário : 08/09/2014-16:00:24:134

[listar itens](#)

Lote Nº : 2

[ocultar demais lotes](#)

Resumo do lote : TUBOS EM PVC

Tratamento aplicado : Com tratamento diferenciado para ME/EPP/COOP

ME/EPP/COOP

Tempo mínimo entre lances

Valor mínimo entre lances

De um mesmo fornecedor : 0 segundo(s)

De um mesmo fornecedor : R\$ 0,01

Do fornecedor e o melhor lance : 0 segundo(s)

Do fornecedor e o melhor lance : R\$ 0,01

Tipo de disputa : Com disputa em sessão pública

Critério de seleção : Todas as propostas

Situação do lote : Aguardando abertura de propostas

Data e o horário : 11/09/2014-14:46:33:236

[listar itens](#)

Lote Nº : 3

[ocultar demais lotes](#)

Resumo do lote : CONEXÕES EM FERRO FUNDIDO

Tratamento aplicado : Com tratamento diferenciado para ME/EPP/COOP

ME/EPP/COOP

Tempo mínimo entre lances

Valor mínimo entre lances

De um mesmo fornecedor : 0 segundo(s)

De um mesmo fornecedor : R\$ 0,01

Do fornecedor e o melhor lance : 0 segundo(s)

Do fornecedor e o melhor lance : R\$ 0,01

Tipo de disputa : Com disputa em sessão pública

Critério de seleção : Todas as propostas

Situação do lote : Aguardando abertura de propostas

Data e o horário : 11/09/2014-15:19:17:542

[listar itens](#)





Procure aqui...

Buscar

Sites do Banco do Brasil

Atendimento/SAC/Ouvidoria

Acesse sua conta

Licitações

Brasília/DF - 19/09/2014 14:51:13

Sala de disputa

Utilitários

Pesquisa avançada

Suas licitações

Ajuda

Sair

Resumo da licitação

Nº Licitação : 555175

Ver esta Licitação

Texto resumo : AQUISIÇÃO DE MATERIAL HIDRÁULICO EM 03 LOTES: LOTE 1- CONEXÕES EM PVC; LOTE 2 - LOTE 2 - TUBOS EM PVC; LOTE 3 - CONEXÕES EM FERRO FUNDIDO.

Cliente : CASAL / (1) CASAL

Edital : SRP 01/14

Processo : 7236/2014

Modalidade/tipo : Pregão

Idioma da licitação : Português

Situação : Publicada

Moeda da licitação : Real

Lote Nº : 2

mostrar demais lotes

Resumo do lote : TUBOS EM PVC

Tratamento aplicado : Com tratamento diferenciado para ME/EPP/COOP

ME/EPP/COOP

Tempo mínimo entre lances

Valor mínimo entre lances

De um mesmo fornecedor : 0 segundo(s)

De um mesmo fornecedor : R\$ 0,01

Do fornecedor e o melhor lance : 0 segundo(s)

Do fornecedor e o melhor lance : R\$ 0,01

Tipo de disputa : Com disputa em sessão pública

Critério de seleção : Todas as propostas

Situação do lote : Aguardando abertura de propostas

Data e o horário : 11/09/2014-14:46:33:236

listar itens

Lista de itens do lote

ocultar

Item Nº : 1 - TUBO DE PVC COLETOR ESGOTO 100MM C/ ANEL

Quantidade: 400

Produto: TUBO

editar

Item Nº : 2 - TUBO DE PVC COLETOR ESGOTO 150MM C/ ANEL

Quantidade: 300

Produto: TUBO

editar

Item Nº : 3 - TUBO PVC DEFOFO 100MM C/ ANEL

Quantidade: 400

Produto: TUBO

editar

Item Nº : 4 - TUBO PVC DEFOFO 150MM C/ ANEL

Quantidade: 400

Produto: TUBO

editar

Item Nº : 5 - TUBO PVC DEFOFO 200MM C/ ANEL

Quantidade: 200

Produto: TUBO

editar

Item Nº : 6 - TUBO PVC DEFOFO 250MM C/ ANEL

Quantidade: 80

Produto: TUBO

editar

Item Nº : 7 - TUBO PVC PBA DN 100 DE 110MM C/ ANEL CL 15

Quantidade: 800

Produto: TUBO

editar

Item Nº : 8 - TUBO PVC PBA DN 140 DE 160MM C/ ANEL CL 15

Quantidade: 100

Produto: TUBO



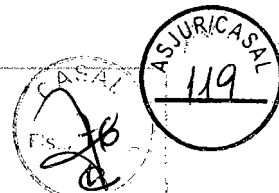

editar

Item Nº : 9 - TUBO PVC PBA DN 180 DE 200MM C/ ANEL CL 15
Quantidade: 50 Produto: TUBO

editar

Item Nº : 10 - TUBO PVC PBA DN 50 DE 60MM C/ ANEL CL 15
Quantidade: 15000 Produto: TUBO

editar

Item Nº : 11 - TUBO PVC PBA DN 75 DE 85MM C/ ANEL CL 15
Quantidade: 2000 Produto: TUBO

editar

Item Nº : 12 - TUBO DE PVC SOLD. 20MM
Quantidade: 10000 Produto: TUBO

editar

Item Nº : 13 - TUBO DE PVC SOLD. 25MM
Quantidade: 15000 Produto: TUBO

editar

Item Nº : 14 - TUBO DE PVC SOLD. 32MM
Quantidade: 3000 Produto: TUBO

editar

Item Nº : 15 - TUBO DE PVC SOLD. 40MM
Quantidade: 2500 Produto: TUBO

editar

Item Nº : 16 - TUBO DE PVC SOLD. 50MM
Quantidade: 5000 Produto: TUBO

editar

Item Nº : 17 - TUBO DE PVC SOLD. 60MM
Quantidade: 3000 Produto: TUBO

editar





Procure aqui...

Buscar

Sites do Banco do Brasil

Atendimento/SAC/Ouvidoria

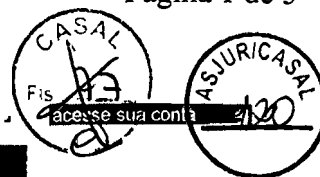
**Licitações**

Brasília/DF - 19/09/2014 14:51:30

Sala de disputa

Utilitários

Pesquisa avançada

Suas licitações

Ajuda

Sair

Resumo da licitação

Nº Licitação : 555175

Ver esta Licitação

Texto resumo : AQUISIÇÃO DE MATERIAL HIDRÁULICO EM 03 LOTES: LOTE 1- CONEXÕES EM PVC; LOTE 2 - LOTE 2 - TUBOS EM PVC; LOTE 3 - CONEXÕES EM FERRO FUNDIDO.

Cliente : CASAL / (1) CASAL

Edital : SRP 01/14

Modalidade/tipo : Pregão

Situação : Publicada

Processo : 7236/2014

Idioma da licitação : Português

Moeda da licitação : Real

Lote Nº : 3[mostrar demais lotes](#)

Resumo do lote : CONEXÕES EM FERRO FUNDIDO

Tratamento aplicado : Com tratamento diferenciado para ME/EPP/COOP

ME/EPP/COOP

Tempo mínimo entre lances

Valor mínimo entre lances

De um mesmo fornecedor : 0 segundo(s)

De um mesmo fornecedor : R\$ 0,01

Do fornecedor e o melhor lance : 0 segundo(s)

Do fornecedor e o melhor lance : R\$ 0,01

Tipo de disputa : Com disputa em sessão pública

Critério de seleção : Todas as propostas

Situação do lote : Aguardando abertura de propostas

Data e o horário : 11/09/2014-15:19:17:542

[listar itens](#)**Lista de itens do lote**[ocultar](#)

Item Nº : 1 - ABRAÇADEIRA FºFº P/ FE 150MM X 3/4"

Quantidade: 1500

Produto: ABRACADEIRA

[editar](#)

Item Nº : 2 - ABRAÇADEIRA FºFº P/ FE 100MM X 3/4"

Quantidade: 1500

Produto: ABRACADEIRA

[editar](#)

Item Nº : 3 - ABRAÇADEIRA FºFº P/ FE 200MM X 3/4"

Quantidade: 1000

Produto: ABRACADEIRA

[editar](#)

Item Nº : 4 - ABRAÇADEIRA FºFº P/ FE 250MM X 3/4"

Quantidade: 400

Produto: ABRACADEIRA

[editar](#)

Item Nº : 5 - ABRAÇADEIRA FºFº P/ FE 300MM X 3/4"

Quantidade: 150

Produto: ABRACADEIRA

[editar](#)

Item Nº : 6 - ABRAÇADEIRA FºFº P/ FE 350MM X 3/4"

Quantidade: 100

Produto: ABRACADEIRA

[editar](#)

Item Nº : 7 - ABRAÇADEIRA FºFº P/ FE 400MM X 3/4"

Quantidade: 40

Produto: ABRACADEIRA

[editar](#)

Item Nº : 8 - ABRAÇADEIRA FºFº P/ FE 50MM X 3/4"

Quantidade: 1000

Produto: ABRACADEIRA

editar

Item Nº : 9 - ABRAÇADEIRA FºFº P/ FE 60MM X 3/4"

Quantidade: 1000

Produto: ABRACADEIRA

editar

Item Nº : 10 - ABRAÇADEIRA FºFº P/ FE 75MM X 3/4"

Quantidade: 1000

Produto: ABRACADEIRA

editar

Item Nº : 11 - ABRAÇADEIRA FºFº P/ PVC 110MM X 3/4"

Quantidade: 800

Produto: ABRACADEIRA

editar

Item Nº : 12 - ABRAÇADEIRA FºFº P/ PVC 160MM X 3/4"

Quantidade: 50

Produto: ABRACADEIRA

editar

Item Nº : 13 - ABRAÇADEIRA FºFº P/ PVC 200MM X 3/4"

Quantidade: 30

Produto: ABRACADEIRA

editar

Item Nº : 14 - ABRAÇADEIRA FºFº P/ PVC 250MM X 3/4"

Quantidade: 5

Produto: ABRACADEIRA

editar

Item Nº : 15 - ABRAÇADEIRA FºFº P/ PVC 60MM X 3/4"

Quantidade: 1000

Produto: ABRACADEIRA

editar

Item Nº : 16 - ABRAÇADEIRA FºFº P/ PVC 85MM X 3/4"

Quantidade: 500

Produto: ABRACADEIRA

editar

Item Nº : 17 - ADAPTADOR FºFº P/ PVC PBA 250MM

Quantidade: 5

Produto: ADAPTADOR

editar

Item Nº : 18 - ADAPTADOR FºFº P/ PVC PBA 300MM

Quantidade: 5

Produto: ADAPTADOR

editar

Item Nº : 19 - CAP FºFº JE 150MM C/ ANEL

Quantidade: 5

Produto: CAP FOFO

editar

Item Nº : 20 - CAP FºFº JE 75MM C/ ANEL

Quantidade: 10

Produto: CAP FOFO

editar

Item Nº : 21 - CURVA DE FºFº 350MM JE BB 45º C/ ANEL

Quantidade: 4

Produto: CURVA

editar

Item Nº : 22 - CURVA DE FºFº 150MM JE BB 45º C/ ANEL

Quantidade: 20

Produto: CURVA



[editar](#)

Item Nº : 23 - CURVA DE FºFº 150MM JE BB 90º C/ ANEL
Quantidade: 25 Produto: CURVA

[editar](#)

Item Nº : 24 - CURVA DE FºFº 200MM JE BB 45º C/ ANEL
Quantidade: 20 Produto: CURVA

[editar](#)

Item Nº : 25 - CURVA DE FºFº 250MM JE BB 90º C/ ANEL
Quantidade: 6 Produto: CURVA

[editar](#)

Item Nº : 26 - CURVA DE FºFº 200MM JE BB 90º C/ ANEL
Quantidade: 15 Produto: CURVA

[editar](#)

Item Nº : 27 - LUVA DE CORRER FEFO BB JE 150MM
Quantidade: 600 Produto: LUVA

[editar](#)

Item Nº : 28 - LUVA DE CORRER FEFO BB JE 200MM
Quantidade: 400 Produto: LUVA

[editar](#)

Item Nº : 29 - LUVA DE CORRER FEFO BB JE 250MM
Quantidade: 250 Produto: LUVA

[editar](#)

Item Nº : 30 - LUVA DE CORRER FºFº BB JE 300MM
Quantidade: 150 Produto: LUVA

[editar](#)

Item Nº : 31 - LUVA DE CORRER FºFº BB JE 350MM
Quantidade: 100 Produto: LUVA

[editar](#)

Item Nº : 32 - LUVA DE CORRER FºFº BB JE 400MM
Quantidade: 50 Produto: LUVA

[editar](#)

Item Nº : 33 - LUVA DE CORRER FºFº BB JE 50MM
Quantidade: 30 Produto: LUVA

[editar](#)

Item Nº : 34 - LUVA DE CORRER FºFº BB JE 60MM
Quantidade: 700 Produto: LUVA

[editar](#)

Item Nº : 35 - LUVA DE CORRER FºFº BB JE 75MM
Quantidade: 1500 Produto: LUVA

[editar](#)

Item Nº : 36 - REDUÇAO FºFº PB JE 200MM X 150MM
Quantidade: 3 Produto: REDUCAO





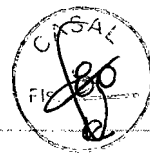

editar

Item Nº : 37 - REDUÇÃO FºFº PB JE 200MM X 100MM P/ PVC
Quantidade: 3 Produto: REDUCAO

editar

Item Nº : 38 - REDUÇÃO FºFº PB JE 250MM X 200MM P/ PVC
Quantidade: 3 Produto: REDUCAO

editar

Item Nº : 39 - REGISTRO DE GAVETA FºFº JE / FºFº 100MM
Quantidade: 80 Produto: REGISTRO

editar

Item Nº : 40 - REGISTRO DE GAVETA FºFº JE / FºFº 150MM
Quantidade: 100 Produto: REGISTRO

editar

Item Nº : 41 - REGISTRO DE GAVETA FºFº JE / FºFº 200MM
Quantidade: 80 Produto: REGISTRO

editar

Item Nº : 42 - REGISTRO DE GAVETA FºFº JE / FºFº 250MM
Quantidade: 15 Produto: REGISTRO

editar

Item Nº : 43 - REGISTRO DE GAVETA FºFº JE / FºFº 100MM FLANGE
Quantidade: 100 Produto: REGISTRO

editar

Item Nº : 44 - REGISTRO DE GAVETA FºFº JE / FºFº 150MM FLANGE
Quantidade: 100 Produto: REGISTRO

editar

Item Nº : 45 - REGISTRO DE GAVETA FºFº JE / FºFº 200MM FLANGE
Quantidade: 80 Produto: REGISTRO

editar

Item Nº : 46 - REGISTRO DE GAVETA FºFº JE / FºFº 250MM FLANGE
Quantidade: 80 Produto: REGISTRO

editar

Item Nº : 47 - REGISTRO DE GAVETA FºFº JE / FºFº 75MM FLANGE
Quantidade: 60 Produto: REGISTRO

editar

Item Nº : 48 - REGISTRO DE GAVETA FºFº JE / PVC 50MM
Quantidade: 250 Produto: REGISTRO

editar

Item Nº : 49 - REGISTRO DE GAVETA FºFº JE / PVC 75MM
Quantidade: 200 Produto: REGISTRO

editar

Item Nº : 50 - REGISTRO DE GAVETA FºFº JE / PVC 100MM
Quantidade: 120 Produto: REGISTRO



editar

Item Nº : 51 - REGISTRO DE GAVETA FºFº JE / PVC 140MM

Quantidade: 50

Produto: REGISTRO

editar

Item Nº : 52 - REGISTRO DE GAVETA FºFº JE / PVC 200MM

Quantidade: 15

Produto: REGISTRO

editar

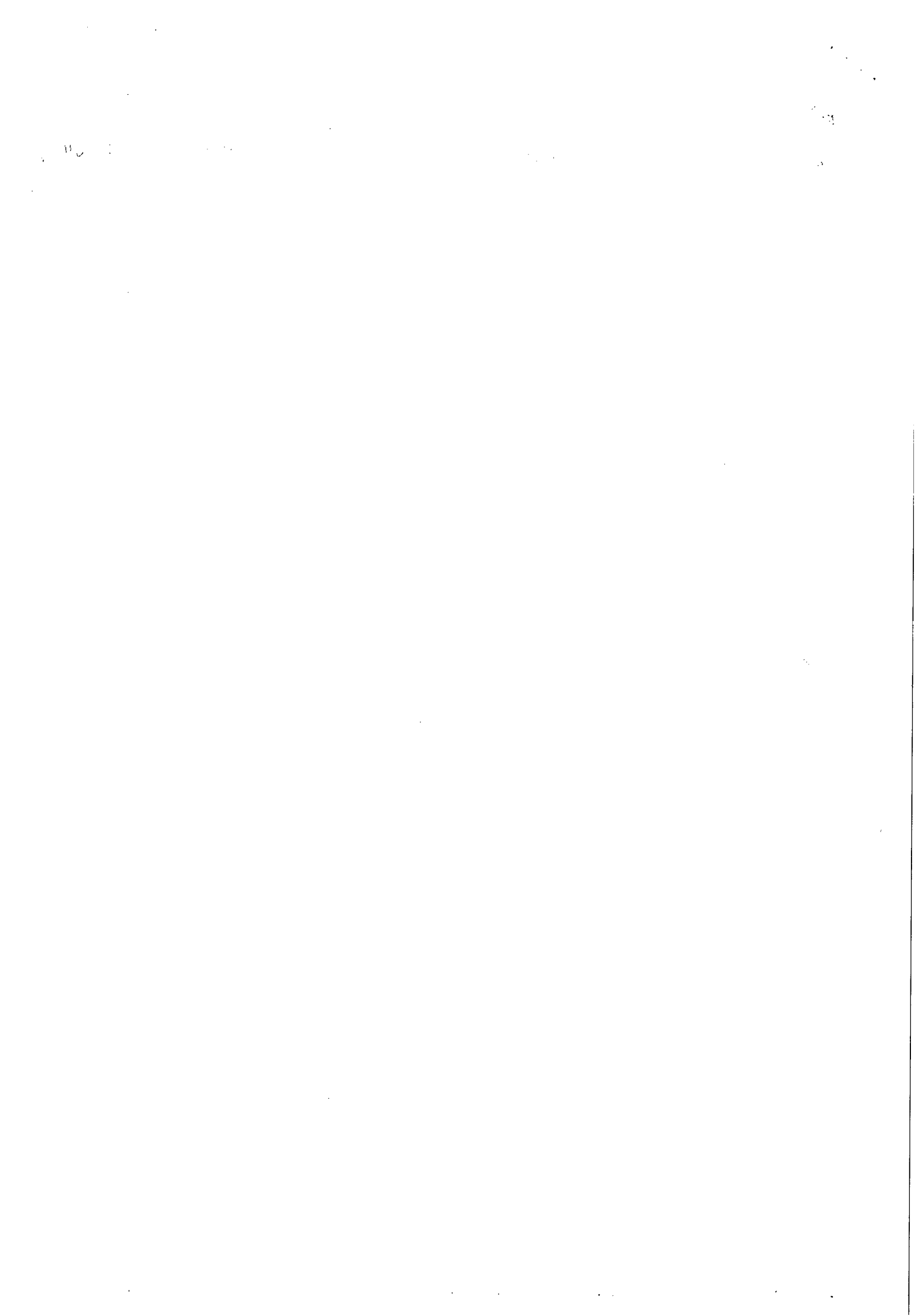



Procure aqui...

Buscar

Sites do Banco do Brasil

Atendimento/SAC/Duvidoria

acesse sua conta

Licitações

Brasília/DF - 19/09/2014 14:50:50



Sala de disputa

Utilitários

Pesquisa avançada

Suas licitações

Ajuda

Sair

Resumo da licitação

Nº Licitação : 555175

Ver esta Licitação

Texto resumo : AQUISIÇÃO DE MATERIAL HIDRÁULICO EM 03 LOTES: LOTE 1- CONEXÕES EM PVC; LOTE 2 - LOTE 2 - TUBOS EM PVC; LOTE 3 - CONEXÕES EM FERRO FUNDIDO.

Cliente : CASAL / (1) CASAL

Edital : SRP 01/14

Processo : 7236/2014

Modalidade/tipo : Pregão

Idioma da licitação : Português

Situação : Publicada

Moeda da licitação : Real

Lote Nº : 1[mostrar demais lotes](#)

Resumo do lote : LOTE - CONEXÕES EM PVC

Tratamento aplicado : Com tratamento diferenciado para ME/EPP/COOP

ME/EPP/COOP

Tempo mínimo entre lances

Valor mínimo entre lances

De um mesmo fornecedor : 0 segundo(s)

De um mesmo fornecedor : R\$ 0,01

Do fornecedor e o melhor lance : 0 segundo(s)

Do fornecedor e o melhor lance : R\$ 0,01

Tipo de disputa : Com disputa em sessão pública

Critério de seleção : Todas as propostas

Situação do lote : Aguardando abertura de propostas

Data e o horário : 08/09/2014-16:00:24:134

[listar itens](#)**Lista de itens do lote**[ocultar](#)

Item Nº : 1 - ABRAÇADEIRA PEAD P/PVC DN 50MM X 3/4"

Quantidade: 1500

Produto: ABRACADEIRA

[editar](#)

Item Nº : 2 - ADAPTADOR PEAD 20MM X 3/4"

Quantidade: 1000

Produto: ADAPTADOR

[editar](#)

Item Nº : 3 - ADAPTADOR PVC /FºFº JE DN 75MM C/ ANEL

Quantidade: 150

Produto: ADAPTADOR

[editar](#)

Item Nº : 4 - ADAPTADOR PVC SR 25MM X 3/4"

Quantidade: 30000

Produto: ADAPTADOR

[editar](#)

Item Nº : 5 - ADAPTADOR PVC SR 60MM X 2"

Quantidade: 200

Produto: ADAPTADOR

[editar](#)

Item Nº : 6 - ADESIVO P/ TUBO PVC 75GR

Quantidade: 10000

Produto: ADESIVO

[editar](#)

Item Nº : 7 - ANEL DE BORR. P/ LUVA FºFº 150MM

Quantidade: 100

Produto: ANEL DE BORRACHA

[editar](#)

Item Nº : 8 - ANEL DE BORR. P/ LUVA FºFº 75MM

Quantidade: 200

Produto: ANEL DE BORRACHA

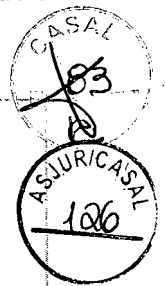

[editar](#)

Item Nº : 9 - ANEL DE BORR. P/ LUVA PVC 60MM

Quantidade: 300

Produto: ANEL DE BORRACHA

[editar](#)

Item Nº : 10 - ANEL DE BORR. P/ LUVA PVC DEFOFO 100MM

Quantidade: 100

Produto: ANEL DE BORRACHA

[editar](#)

Item Nº : 11 - ANEL DE BORR. P/ LUVA PVC DEFOFO 150MM

Quantidade: 50

Produto: ANEL DE BORRACHA

[editar](#)

Item Nº : 12 - ANEL DE BORR. P/ LUVA PVC DEFOFO 200MM

Quantidade: 50

Produto: ANEL DE BORRACHA

[editar](#)

Item Nº : 13 - BUCHA DE REDUÇÃO PVC SOLD. 25MM X 20MM

Quantidade: 10000

Produto: BUCHA DE REDUCAO PVC

[editar](#)

Item Nº : 14 - BUCHA DE REDUÇÃO PVC SOLD. 32MM X 25MM

Quantidade: 10000

Produto: BUCHA DE REDUCAO PVC

[editar](#)

Item Nº : 15 - BUCHA DE REDUÇÃO PVC SOLD. 40MM X 25MM

Quantidade: 200

Produto: BUCHA DE REDUCAO PVC

[editar](#)

Item Nº : 16 - BUCHA DE REDUÇÃO PVC SOLD. 50MM X 32MM

Quantidade: 200

Produto: BUCHA DE REDUCAO PVC

[editar](#)

Item Nº : 17 - BUCHA DE REDUÇÃO PVC SOLD. 60MM X 50MM

Quantidade: 200

Produto: BUCHA DE REDUCAO PVC

[editar](#)

Item Nº : 18 - BUJAO PVC ROSC. 1/2"

Quantidade: 100

Produto: BUJÃO PVC DE 1/2

[editar](#)

Item Nº : 19 - BUJAO PVC ROSC. 3/4"

Quantidade: 200

Produto: BUJAO

[editar](#)

Item Nº : 20 - BUJAO PVC ROSC. 1"

Quantidade: 100

Produto: BUJAO

[editar](#)

Item Nº : 21 - CAP DE PVC JE DN 100MM PBA C/ ANEL

Quantidade: 10

Produto: CAP DE PVC

[editar](#)

Item Nº : 22 - CAP DE PVC JE DN 140MM PBA C/ ANEL

Quantidade: 10

Produto: CAP DE PVC

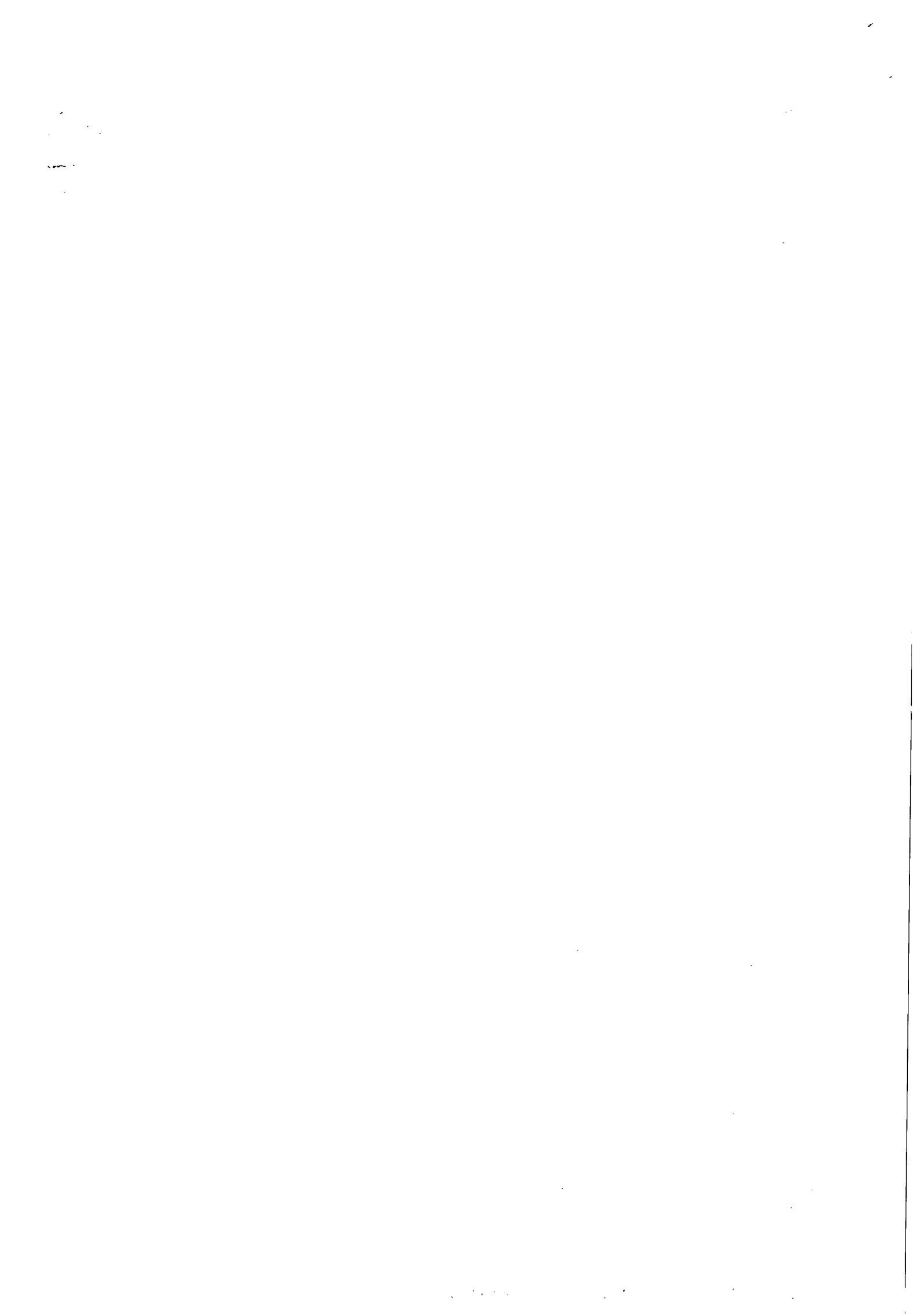

[editar](#)

Item Nº : 23 - CAP DE PVC JE DN 50MM PBA C/ ANEL
Quantidade: 120 Produto: CAP DE PVC

[editar](#)

Item Nº : 24 - CAP DE PVC JE DN 75MM PBA C/ ANEL
Quantidade: 50 Produto: CAP DE PVC

[editar](#)

Item Nº : 25 - CAP PVC SOLDAVEL 20MM
Quantidade: 8000 Produto: CAP DE PVC

[editar](#)

Item Nº : 26 - CAP PVC SOLDAVEL 25MM
Quantidade: 8000 Produto: CAP DE PVC

[editar](#)

Item Nº : 27 - CRUZETA PVC PBA BBBB DN 50MM JE C/ ANEL
Quantidade: 50 Produto: CRUZETA EM PVC

[editar](#)

Item Nº : 28 - CRUZETA PVC PBA BBBB DN 75MM JE C/ ANEL
Quantidade: 10 Produto: CRUZETA EM PVC

[editar](#)

Item Nº : 29 - CURVA PVC COLETOR ESG. 100MM X 90° C/ ANEL
Quantidade: 80 Produto: CURVA

[editar](#)

Item Nº : 30 - CURVA PVC COLETOR ESG. 150MM X 90° C/ ANEL
Quantidade: 30 Produto: CURVA

[editar](#)

Item Nº : 31 - CURVA PVC COLETOR ESG. 200MM X 90° C/ ANEL
Quantidade: 10 Produto: CURVA

[editar](#)

Item Nº : 32 - CURVA PVC PBA PB JE 75MM X 90° C/ ANEL
Quantidade: 80 Produto: CURVA

[editar](#)

Item Nº : 33 - CURVA PVC PBA PB JE 100MM X 45° C/ ANEL
Quantidade: 10 Produto: CURVA

[editar](#)

Item Nº : 34 - CURVA PVC PBA PB JE 100MM X 90° C/ ANEL
Quantidade: 30 Produto: CURVA

[editar](#)

Item Nº : 35 - CURVA PVC PBA PB JE 125MM X 90° C/ ANEL
Quantidade: 5 Produto: CURVA

[editar](#)

Item Nº : 36 - CURVA PVC PBA PB JE 140MM X 45° C/ ANEL
Quantidade: 3 Produto: CURVA

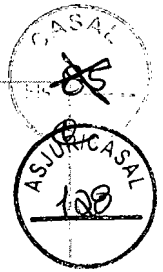

[editar](#)

Item Nº : 37 - CURVA PVC PBA PB JE 140MM X 90° C/ ANEL
Quantidade: 10 Produto: CURVA

[editar](#)

Item Nº : 38 - CURVA PVC PBA PB JE 50MM X 45° C/ ANEL
Quantidade: 50 Produto: CURVA

[editar](#)

Item Nº : 39 - CURVA PVC PBA PB JE 50MM X 90° C/ ANEL
Quantidade: 100 Produto: CURVA

[editar](#)

Item Nº : 40 - CURVA PVC PBA PB JE 75MM X 45° C/ ANEL
Quantidade: 20 Produto: CURVA

[editar](#)

Item Nº : 41 - FITA TEFLON 18 X 25MM
Quantidade: 1500 Produto: FITA

[editar](#)

Item Nº : 42 - JOELHO PVC ESG. 100MM X 90°
Quantidade: 30 Produto: JOELHO

[editar](#)

Item Nº : 43 - JOELHO PVC SOLD. 20MM X 90°
Quantidade: 1500 Produto: JOELHO

[editar](#)

Item Nº : 44 - JOELHO PVC SOLD. 25MM X 90°
Quantidade: 20000 Produto: JOELHO

[editar](#)

Item Nº : 45 - JOELHO PVC SOLD. 50MM X 90°
Quantidade: 500 Produto: JOELHO

[editar](#)

Item Nº : 46 - JOELHO PVC SOLD. 60MM X 90°
Quantidade: 500 Produto: JOELHO

[editar](#)

Item Nº : 47 - JOELHO PVC SR 25MM X 3/4" 90°
Quantidade: 12000 Produto: JOELHO

[editar](#)

Item Nº : 48 - JOELHO PVC SR 32MM X 1" 90°
Quantidade: 1000 Produto: JOELHO

[editar](#)

Item Nº : 49 - LUVA DE CORRER PVC PBA JE 100MM C/ ANEL
Quantidade: 500 Produto: LUVA

[editar](#)

Item Nº : 50 - LUVA DE CORRER PVC PBA JE 125MM C/ ANEL
Quantidade: 60 Produto: LUVA

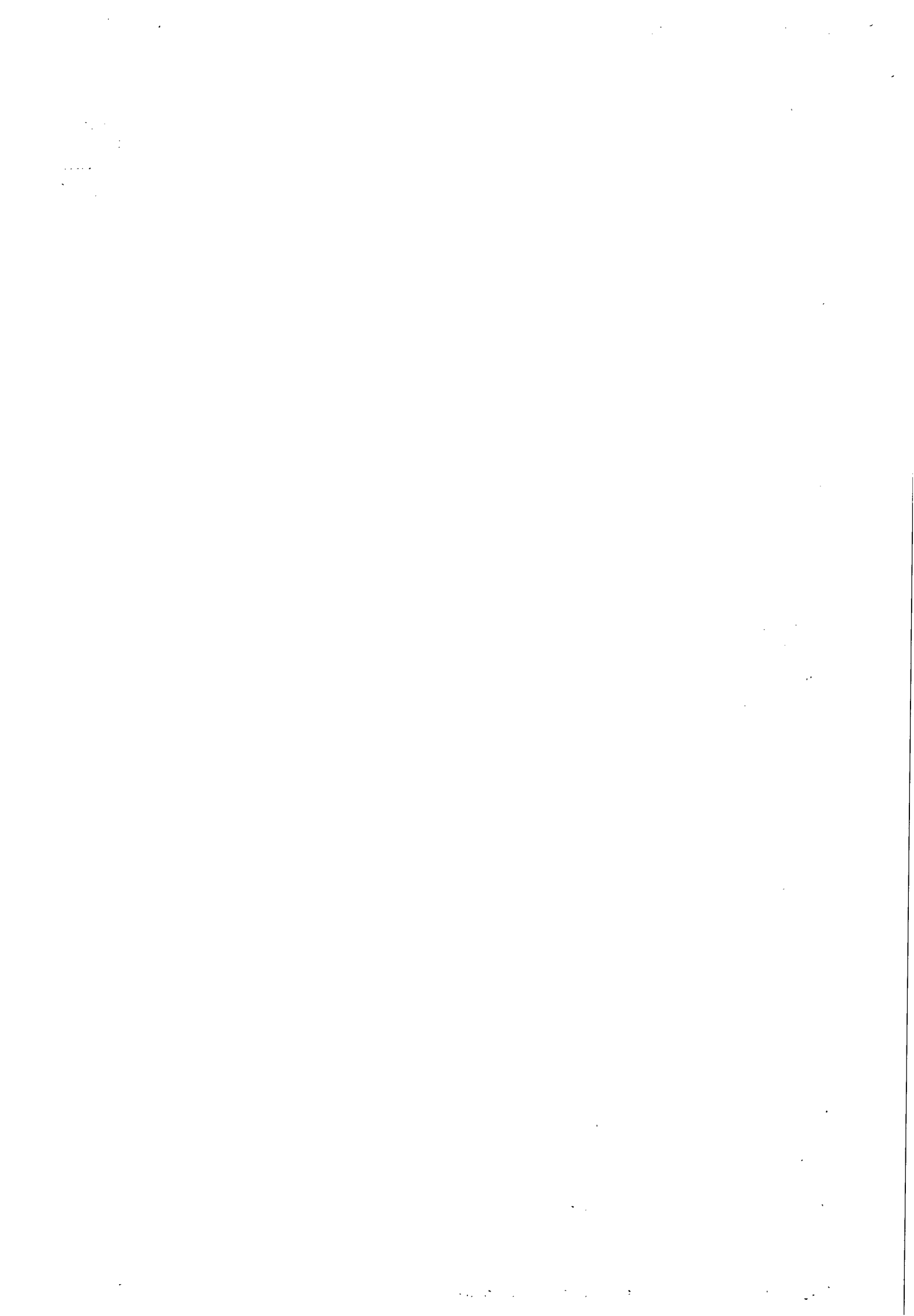



[editar](#)

Item Nº : 51 - LUVA DE CORRER PVC PBA JE 140MM C/ ANEL
Quantidade: 100 Produto: LUVA

[editar](#)

Item Nº : 52 - LUVA DE CORRER PVC PBA JE 180MM C/ ANEL
Quantidade: 100 Produto: LUVA

[editar](#)

Item Nº : 53 - LUVA DE CORRER PVC PBA JE 50MM C/ ANEL
Quantidade: 1000 Produto: LUVA

[editar](#)

Item Nº : 54 - LUVA DE CORRER PVC PBA JE 75MM C/ ANEL
Quantidade: 600 Produto: LUVA

[editar](#)

Item Nº : 55 - LUVA DE CORRER PVC DEFOFO JE 100MM C/ ANEL
Quantidade: 500 Produto: LUVA

[editar](#)

Item Nº : 56 - LUVA DE CORRER PVC DEFOFO JE 150MM C/ ANEL
Quantidade: 500 Produto: LUVA

[editar](#)

Item Nº : 57 - LUVA DE CORRER PVC DEFOFO JE 200MM C/ ANEL
Quantidade: 300 Produto: LUVA

[editar](#)

Item Nº : 58 - LUVA DE CORRER PVC DEFOFO JE 250MM C/ ANEL
Quantidade: 80 Produto: LUVA

[editar](#)

Item Nº : 59 - LUVA DE CORRER PVC DEFOFO JE 300MM C/ ANEL
Quantidade: 20 Produto: LUVA

[editar](#)

Item Nº : 60 - LUVA DE CORRER COL. ESG. BB JE 100MM C/ ANEL
Quantidade: 150 Produto: LUVA

[editar](#)

Item Nº : 61 - LUVA DE CORRER COL. ESG. BB JE 150MM C/ ANEL
Quantidade: 70 Produto: LUVA

[editar](#)

Item Nº : 62 - LUVA PVC ROSC. 3/4"
Quantidade: 500 Produto: LUVA

[editar](#)

Item Nº : 63 - LUVA DE PVC SOLD. 20MM
Quantidade: 7000 Produto: LUVA

[editar](#)

Item Nº : 64 - LUVA DE PVC SOLD. 25MM
Quantidade: 20000 Produto: LUVA



[editar](#)

Item Nº : 65 - LUVA DE PVC SOLD. 60MM

Quantidade: 500

Produto: LUVA

[editar](#)

Item Nº : 66 - LUVA PVC SR 20MM X 1/2"

Quantidade: 3000

Produto: LUVA

[editar](#)

Item Nº : 67 - LUVA PVC SR 25MM X 1/2"

Quantidade: 500

Produto: LUVA

[editar](#)

Item Nº : 68 - LUVA PVC SR 25MM X 3/4"

Quantidade: 17000

Produto: LUVA

[editar](#)

Item Nº : 69 - LUVA PVC SR 32MM X 1"

Quantidade: 13000

Produto: LUVA

[editar](#)

Item Nº : 70 - LUVA PVC SR 60MM X 2"

Quantidade: 400

Produto: LUVA

[editar](#)

Item Nº : 71 - NIPLE PVC DUPLO ROSQUEADO C/ 1"

Quantidade: 200

Produto: NIPLE

[editar](#)

Item Nº : 72 - NIPLE PVC DUPLO ROSQUEADO C/ 1/2"

Quantidade: 200

Produto: NIPLE

[editar](#)

Item Nº : 73 - NIPLE PVC DUPLO ROSC. 3/4"

Quantidade: 500

Produto: NIPLE

[editar](#)

Item Nº : 74 - REDUÇÃO PVC PB JE 100MM X 75MM C/ ANEL

Quantidade: 80

Produto: REDUCAO

[editar](#)

Item Nº : 75 - REDUÇÃO PVC PB JE 75MM X 50MM C/ ANEL

Quantidade: 100

Produto: REDUCAO

[editar](#)

Item Nº : 76 - REGISTRO DE GAVETA PVC SOLD. 25MM

Quantidade: 1000

Produto: REGISTRO

[editar](#)

Item Nº : 77 - TE PVC SOLD 20MM

Quantidade: 15000

Produto: TE PVC

[editar](#)

Item Nº : 78 - TE PVC SOLD 25MM

Quantidade: 15000

Produto: TE PVC



[editar](#)

Item Nº : 79 - TE PVC SOLD 32MM

Quantidade: 100

Produto: TE PVC

[editar](#)

Item Nº : 80 - TE PVC SOLD 40MM

Quantidade: 300

Produto: TE PVC

[editar](#)

Item Nº : 81 - TE PVC SOLD 50MM

Quantidade: 300

Produto: TE PVC

[editar](#)

Item Nº : 82 - TE PVC SOLD 60MM

Quantidade: 150

Produto: TE PVC

[editar](#)

Item Nº : 83 - TE PVC SR 20MM X 1/2"

Quantidade: 50

Produto: TE PVC

[editar](#)

Item Nº : 84 - TE PVC SR 25MM X 3/4"

Quantidade: 50

Produto: TE PVC

[editar](#)

Item Nº : 85 - TE DE PVC BBB DN 50MM C/ ANEL

Quantidade: 150

Produto: TE PVC

[editar](#)

Item Nº : 86 - TE DE PVC BBB DN 75MM C/ ANEL

Quantidade: 150

Produto: TE PVC

[editar](#)

Item Nº : 87 - TE PVC PBB JE DN 100 X 75MM C/ ANEL

Quantidade: 6

Produto: TE PVC

[editar](#)

Item Nº : 88 - TE DE PVC ESG. BBB JE DN 100MM C/ ANEL

Quantidade: 60

Produto: TE PVC

[editar](#)

Item Nº : 89 - TEE DE PVC ESG. BBB JE DN 150MM C/ ANEL

Quantidade: 50

Produto: TE PVC

[editar](#)

Item Nº : 90 - TORNEIRA DE VAZAR PEAD DE 3/4"

Quantidade: 400

Produto: TORNEIRA

[editar](#)

Item Nº : 91 - TUBO DE PVC 1/2" 20MM AZUL MTS

Quantidade: 17000

Produto: TUBO

[editar](#)







ESTADO DE ALAGOAS

GOVERNO A UM CLIQUE

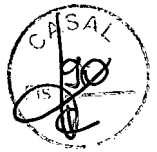
**Companhia de Saneamento de Alagoas**

Empresa

Acesso à Informação

Abrangência

Comercial

Serviços

Relatórios

Casal Educativa

Meio Ambiente

Concurso

Licitação

Notícias

Enquetes

Parceiros

Fale Conosco

Pesquise

ok



WebEmail

**PREGÃO ELETRÔNICO SRP 01/2014 – AQUISIÇÃO MATERIAL
HIDRÁULICO:LOTE 1:CONEXÕES PVC; LOTE 2:TUBOS PVC;LOTE
3:CONEXÕES FERRO FUNDIDO**

Status: Em Andamento

A COMPANHIA DE SANEAMENTO DE ALAGOAS – CASAL, através da CPL/CASAL torna pública a realização da Licitação abaixo:

PREGÃO ELETRONICO – SRP N.º 01/2014 – CASAL

DATA: 07/10/2014 – 09:00h (Horário local)Local: Sala de licitações da CASAL, situada à Rua Barão de Atalaia, 200 – Centro – Maceió/ALTipo: Menor preço global.Objeto: possível aquisição de material hidráulico distribuído nos seguintes lotes: lote 1: conexões em pvc; lote 2: tubos em pvc; lote 3: conexões em ferro fundido; conforme especificado no Termo de Referência, Anexo I, do Edital. O Edital e seus anexos encontram-se à disposição das empresas nos sites www.licitacoes-e.com.br, do Banco do Brasil, www.casal.al.gov.br, e da CASAL ou apenas para consulta na sala CPL/CASAL, na Rua Barão de Atalaia, nº 200, Centro, Maceió/AL, no horário comercial.

Rosalva Medeiros Aleluia de Barros – Pregoeira/CASAL

Faça login para poder ter acesso aos arquivos.

CPF/CNPJ

Senha

Entrar

Não tem login? Clique aqui e cadastre-se.



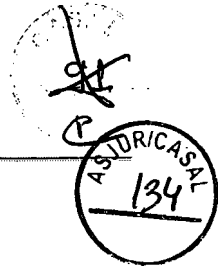

ExpressoLivre - ExpressoMail

Remetente: "Comissao Permanente de Licitacao" <cpl@casal.al.gov.br>
 Para: "Elaine Fonseca" <Elaine.Fonseca@corr.com.br>
 Data: 29/09/2014 10:06 (agora)
 Assunto: Re: Pregão Eletrônico 01/2014
 Remover anexosimage_0.jpg (9 KB)
 Anexos: image_1.jpg (1 KB)
 image_2.jpg (62 KB)
 image_3.jpg (76 KB)

Não é possível alterar o Lote 2, temos pressa em realizar o Pregão.

Atenciosamente,

Adenylde Rocha
Pregoeira/CASAL

Em 26/09/2014 às 15:43 horas, "Elaine Fonseca" <Elaine.Fonseca@corr.com.br> escreveu:



Prezado Pregoeiro,

Ref. Pregão Eletrônico nº01/2014 – Abertura 07/10/2014

A empresa Corr Plastik Nordeste Industrial Ltda, sob CNPJ 08.984.318/0001-66, sediada a Rod. Divaldo Suruagy,510 – Km12 – Via 08 – Marechal Deodoro/AL, vem respeitosamente sugerir:

Lote 2 está composto pelos itens 1 a 17, sendo que, os itens 8 (tubo PBA DN140) e 9 (tubo PBA DN180) não são fabricados pelos líderes de PVC, sugerimos que esses dois itens sejam desmembrados do lote.

Os itens 1 a 7 e 10 a 17 são fabricados por empresas tais como Corr Plastik, Amanco e Tigre, sendo que o desmembramento propiciaria a participação dos grandes fabricantes de PVC neste processo licitatório.

Solicitamos vossa análise.

Atenciosamente,
Elaine Pasikan

Coordenadora Comercial - Órgão Pólitax

Tel: (11) 4529.1500

Fax: (11) 4529.1505

E-mail: efonseca@corr.com.br

Website: www.corrplastik.com.br

Unidade Sudeste: Cabreúva/SP - (11) 4529.1500

Unidade Nordeste: Marechal Deodoro/AL - (021) 3625.7210

Confira nossa linha de produtos, um dos melhores parâmetros de mercado. Conheça mais sobre **BNDES**

Corr Plastik - Quem conhece, sabe de Corr.



100
100

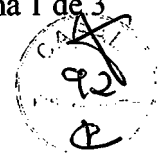

Licitação [nº 555175]

Lista de interessados na licitação

Nome	Documento	Contato
C. E. MACEDO E CIA LTDA	07.965.552/0001-83	CARLOS EDUARDO MACEDO RUA CARLOS ESSENFELDER 1326 CURITIBA / UF: PR Bairro : BOQUEIRAO - Cep : 81650-090 (41) 32771110 vendas@cemacedo.com.br
COMERCIAL FAM. BUONINFANTE LTDA ME.	06.951.317/0001-90	MARCIA CRISTINA DE FREITAS RUA TIRADENTES 936 SAPUCAIA DO SUL / UF: RS Bairro : VACCHI - Cep : 93214-000 (51) 34749592 columbusvendas@terra.com.br
CONEXA TUBOS E CONEXOES LTDA ME	05.325.514/0001-30	CLAYTON JONES DOS SANTOS HENRIQUE XXXXXX XXXXXXX / UF: PR Bairro : XXXXX - Cep : 83050-020 (41) 36342085 conexa.sjp@gmail.com
CONEXOES ESPECIAIS DO BRASIL LTDA	01.925.956/0001-67	VALMIRIO DE OLIVEIRA MIGUEL ANGELO JOINVILLE / UF: SC Bairro : VILA NOVA - Cep : 89216-500 (47) 34530952 vendas01@ceb.ind.br
CORR PLASTIK INDUSTRIAL LTDA	67.731.091/0001-06	ELAINE CRISTINA DA FONSECA PASKLAN ESTRADA FAZENDA CAHCOEIRA, 571 CABREUVA / UF: SP Bairro : JACARE - Cep : 13318-000 (11) 45291540 efonseca@corr.com.br
DEEF BRASIL SERVICOS E COMERCIO LTDA - EPP	18.940.659/0001-93	MARIANA SOUZA CHAVES BERNADINO DA ROSA, S/Nº PALHOÇA / UF: SC Bairro : PEDRA BRANCA - Cep : 88137-010 (48) 30282658 contato@deefbrasil.com.br
ESAPLAST IND E COM MAT PLAST LTDA EPP	08.022.616/0001-75	VALQUIRIA GUIMARAES DE CASTRO AV LOURENÇO DE SOUZA FRANCO, 1140 MOGI DAS CRUZES / UF: SP Bairro : JUNDIAPEBA - Cep : 08750-560 (11) 47224515 esaplast@esaplast.com.br
FUNDASP COMERCIAL IMPORTADORA E EXPORTADORA LTDA -	04.716.054/0001-09	JOSE AUGUSTO ORZARI XX XX / UF: SP Bairro : XX - Cep : 13602-102 (19) 35442224 contato@goldclass.com.br
HIDROLUNA MATERIAIS PARA SANEAMENTO LTDA	82.977.109/0001-48	FRANCISCO LUIS KOCH RUA ABELARDO MANOEL PEIXER, 48 SÃO JOSÉ / UF: SC Bairro : BARREIROS - Cep : 88110-055 (48) 48324604 licita@hidroluna.com.br
IBIZ TECNOLOGIA	02.535.533/0001-01	LICITACAO R BORGES LAGOA 1065, CJ 135 SAO PAULO / UF: SP Bairro : VL CLEMENTINO - Cep : 04038-032 (11) 55793178 licitacao@ibiz.net.br





Nome	Documento	Contato
INAPI-INDUSTRIA NORDESTINA DE ACESSORIOS PARA IRRI	08.008.080/0001-33	CESAR WAGNER COELHO NOJOZA FREITAS AV PARQUE OESTE S/N MARACANAÚ / UF: CE Bairro : DISTRITO INDUSTRIAL - Cep : 61939-120 (85) 35357400 saneamentolnapi-ce@uol.com.br
J. M. BEZERRA - COMERCIO	11.554.621/0001-33	JANE MARTINS BEZERRA A A / UF: PE Bairro : A - Cep : 51190-738 (81) 30326514 jmbcomercio@hotmail.com
LDP EQUIPAMENTOS INDUSTRIAIS LTDA	13.727.319/0001-65	LEANDRO MOLINA RUA DO CHACO , 107 SÃO PAULO / UF: SP Bairro : IPIRANGA - Cep : 04246-001 (11) 25031761 ldpequipamentos@hotmail.com
NELIA MARIA CYRINO LEAL-ME	11.109.083/0001-78	NELIA MARIA CYRINO LEAL ÉS MURIAE / UF: MG Bairro : ZO - Cep : 36880-000 (32) 37225667 Fabio@fanuel.com.br
OBAH PRODUTOS E SERVICOS PARA SEGURANCA E ENSINO L	09.134.068/0001-38	SERGIO FARIA ANGELICO JUNIOR RUA ANTONIO AGGIO 87 SAO PAULO / UF: SP Bairro : PANAMBY - Cep : 05713-420 (11) 99989630 jjr2101@gmail.com.br
PLAMAX EQUIPAMENTOS LTDA EPP	07.918.483/0001-57	JEAN CARLOS SESTREM RUA JEQUIÉ 56 BLUMENAU / UF: SC Bairro : ITOUPAVA SECA - Cep : 89030-350 (47) 30573905 propostas@plamax.com.br
PLASTILIT PRODUTOS PLASTICOS DO PARANA S/A	80.550.452/0001-86	EDYNEI JR RUA PROFESSOR PEDRO VIRIATO PARIGOT DE S CURITIBA / UF: PR Bairro : CAMPINA DO SIQUEIRA - Cep : 80740-050 (41) 21084949 edynei@plastilit.com.br
POLIERG INDUSTRIA E COMERCIO LTDA	45.010.717/0001-52	RAUL BORGES JUNIOR RUA AURIVERDE, 1455 SAO PAULO / UF: SP Bairro : VILA CARIOCA - Cep : 04222-902 (11) 22197700 mario.comercial@polierg.com.br
RAIMUNDO DE LUCENA ROCHA ME	07.494.113/0001-30	LUCENA RUA QUINTINO BOCAIUVA, 03 CASTRO ALVES / UF: BA Bairro : CENTRO - Cep : 44500-000 (71) 33717476 railuc@superig.com.br
RD COMERCIO DE MATERIAL DE CONSTRUCAO E LIMPEZA LT	12.401.177/0001-89	DIOGO FIGUEIREDO DE CASTRO E SILVA RUA ITAJAI 466 RECIFE / UF: PE Bairro : IMBIRIBEIRA - Cep : 51200-020 (81) 30346633 rdcomercio@rdcomercio.com.br
RF COMERCIAL	08.814.604/0001-83	DIOGENES SILVA RUA VILEBALDO AGUIAR FORTALEZA / UF: CE

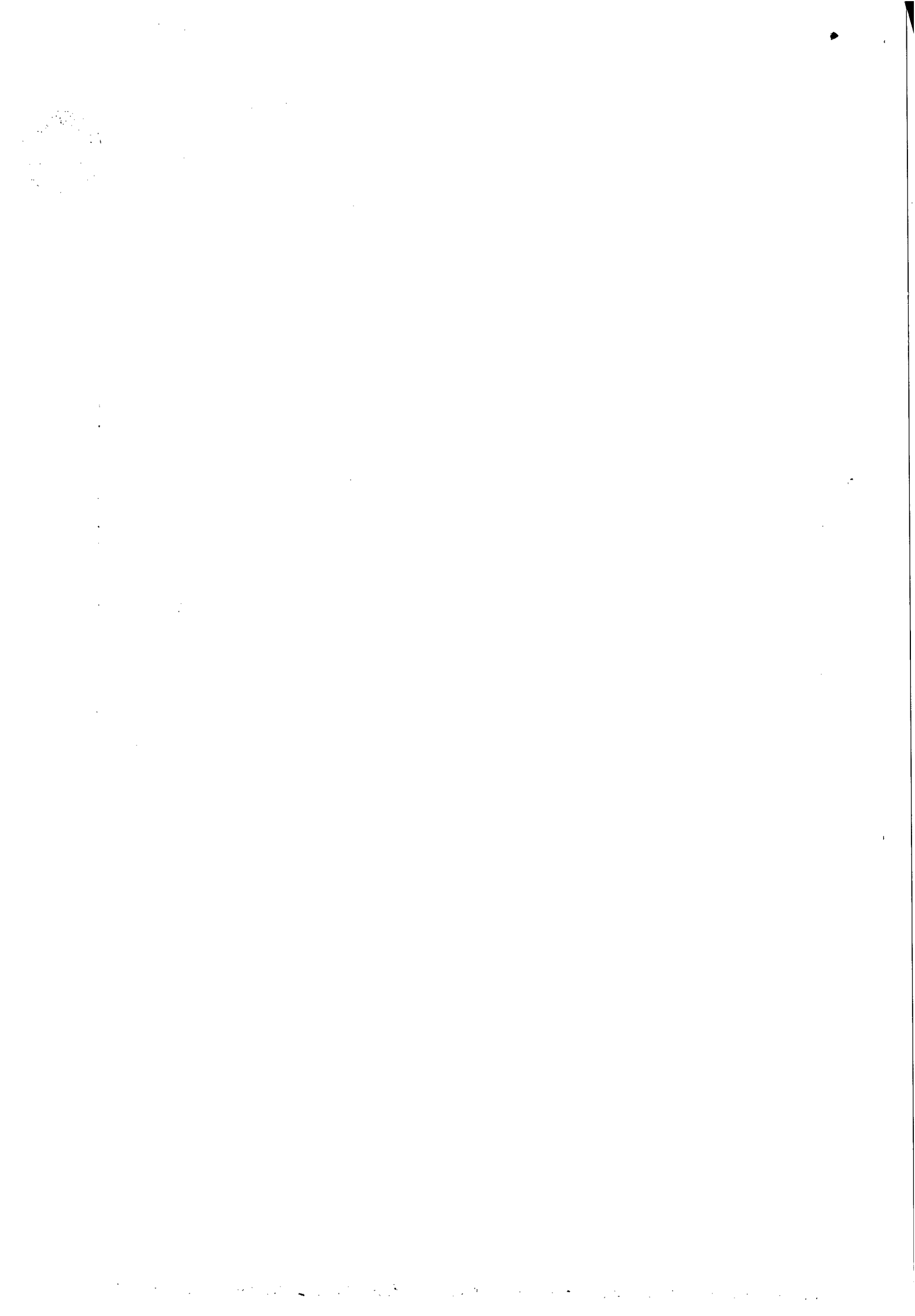

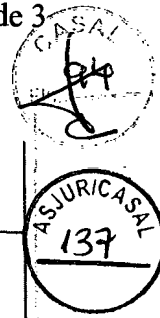

Nome	Documento	Contato
		Bairro : PAPICU - Cep : 60192-025 (85) 85604013 LICITACAO@RFCOMERCIAL.COM.BR
ROGERIO ALMEIDA DA SILVA - ME	18.099.955/0001-03	ANTONIO GUSTAVO ALMEIDA DA SILVA RUA PROFESSOR FRANCISCO FERNANDES LINS MACEIO / UF: AL Bairro : PONTA DA TERRA - Cep : 57030-638 (82) 30258883 gustavo_almeidadistribuidora@hotmail.com
ROGERIO CASTRO PEREIRA - ME	94.188.638/0001-41	ROGERIO CASTRO PEREIRA RUA SÃO CAETANO SÃO LEOPOLDO / UF: RS Bairro : CENTRO - Cep : 93010-090 (51) 35688596 rogeriocasper@hotmail.com
S	84.684.455/0001-63	S S S / UF: SC Bairro : S - Cep : 89203-900 (47) 34415459 licitacoes@tigre.com
STARLUX EQUIPAMENTOS INDUSTRIAIS LTDA	54.171.723/0001-82	CELIA RUA DR FLAVIO AMERICO MAURANO,1083 SÃO PAULO / UF: SP Bairro : MORUMBI - Cep : 05656-020 (11) 37422404 starlux@uol.com.br
SUELY VALQUIRIA JAGHER E SILVA DOMAREDZKY EPP	04.916.848/0001-16	REGINALDO DOMAREDZKY RUA CONSELHEIRO LAURINDO, 825 CURITIBA / UF: PR Bairro : CENTRO - Cep : 80060-100 (41) 32223952 paulorferreira@onda.com.br
VALLI EQUIPAMENTOS LTDA	13.098.166/0001-34	VALDOMIRO MARTINS DIAS R:DOS BANDEIRANTES COTIA / UF: SP Bairro : JD. MONT SERRAT - Cep : 06717-205 (55) 42621131 alisson.valli@uol.com.br





ESTADO DE ALAGOAS
 COMPANHIA DE SANEAMENTO DE ALAGOAS
 Rua Barão de Atalaia 200, Centro-Maceió-AL-CEP: 57020-510
 Fone: (82)3315-3106 - Fax: (82)3315-3085



PREGÃO ELETRÔNICO SISTEMA DE REGISTRO DE PREÇOS N.º 01/2014 – CASAL
 07/10/2014 – 09:00h (Horário Brasília)

POSSÍVEL AQUISIÇÃO DE MATERIAL HIDRÁULICO DISTRIBUIDO NOS SEGUINTE LOTES:

LOTE 1: CONEXÕES EM PVC

LOTE 2: TUBOS EM PVC

LOTE 3: CONEXÕES EM FERRO FUNDIDO

PROTOCOLO DE ENTREGA DO EDITAL

INFORMAR OS LOTES QUE VAI CONCORRER:

RAZÃO SOCIAL: A. SANCHEZ
 C.N.P.J. N.º 15434921/0001-30
 ENDEREÇO: DR. HENRIQUE AROUCHE DE TOLEDO 2-20
 CEP CIDADE / ESTADO 17017-320 Bauriu SP.
 TELEFONE: (14)32069405 FAX NIC.
 E-MAIL: A.SANCHEZ.20092009@HOTMAIL.COM.
 NOME DE PESSOA PARA CONTATO: ANTONIO SANCHEZ

RESPONSÁVEL PELO RECEBIMENTO DA EDITAL: ANTONIO SANCHEZ JUNIOR
 R. G. N.º e/ou CPF N.º 16.25159728-3 CPF. 048664091-20.
 ENDEREÇO: Rua DR. Henrique Arouche de Toledo 2-20. 1º Andar
 CEP CIDADE / ESTADO 17017-320 Bauriu SP.
 TELEFONE: (14)32069405 FAX NIC.
 E-MAIL: A.SANCHEZ.20092009@HOTMAIL.COM.

Recebemos, através do site www.casal.al.gov.br, cópia do instrumento convocatório acima identificado.

Maceió / Alagoas 02 de Outubro de 2014.

15 434 921/0001-30

A. SANCHEZ

Assinado
A. SANCHEZ
 2





Licitação [nº 555175]

Lista de interessados na licitação

Nome	Documento	Contato
A	10.749.045/0001-17	A A SAO PAULO / UF: SP Bairro : A - Cep : 04174-135 (11) 29696007 thermkal@thermkal.com.br
A SANCHEZ	15.434.921/0001-30	ANTONIO SANCHES RUA DR. HEMRIQUE AROUCHE DE TOLEDO 2-20 BAURU / UF: SP Bairro : JD AMERICA - Cep : 17017-320 (14) 32269405 asanchez20092009@hotmail.com
C. E. MACEDO E CIA LTDA	07.965.552/0001-83	CARLOS EDUARDO MACEDO RUA CARLOS ESSENFELDER 1326 CURITIBA / UF: PR Bairro : BOQUEIRAO - Cep : 81650-090 (41) 32771110 vendas@cemacedo.com.br
COMERCIAL FAM. BUONINFANTE LTDA ME.	06.951.317/0001-90	MARCIA CRISTINA DE FREITAS RUA TIRADENTES 936 SAPUCAIA DO SUL / UF: RS Bairro : VACCHI - Cep : 93214-000 (51) 34749592 columbusvendas@terra.com.br
COMERCIAL VANGUARDEIRA EIRELI ME	10.942.831/0001-36	EDSON CAMILO RUA IRMGARD CARL, 125 BLUMENAU / UF: SC Bairro : ESCOLA AGRICOLA - Cep : 89037-555 (47) 32322122 edson.vanguardeira@ig.com.br
CONEXA TUBOS E CONEXOES LTDA ME	05.325.514/0001-30	CLAYTON JONES DOS SANTOS HENRIQUE XXXXXX XXXXXXX / UF: PR Bairro : XXXXX - Cep : 83050-020 (41) 36342085 conexa.sjp@gmail.com
CONEXOES ESPECIAIS DO BRASIL LTDA	01.925.956/0001-67	VALMIRIO DE OLIVEIRA MIGUEL ANGELO JOINVILLE / UF: SC Bairro : VILA NOVA - Cep : 89237-007 (47) 34530952 vendas01@ceb.ind.br
DEEF BRASIL SERVICOS E COMERCIO LTDA - EPP	18.940.659/0001-93	MARIANA SOUZA CHAVES BERNADINO DA ROSA, S/Nº PALHOÇA / UF: SC Bairro : PEDRA BRANCA - Cep : 88137-010 (48) 30282658 contato@deefbrasil.com.br
ESAPLAST IND E COM MAT PLAST LTDA EPP	08.022.616/0001-75	VALQUIRIA GUIMARAES DE CASTRO AV LOURENÇO DE SOUZA FRANCO, 1140 MOGI DAS CRUZES / UF: SP Bairro : JUNDIAPEBA - Cep : 08750-560 (11) 47224515 esaplast@esaplast.com.br
ESPACO DIGITAL COM E LOC DE AUDIO CINE VIDEO ILUMI	08.083.394/0001-09	FABIO CARDOSO SOARES . / UF: SP Bairro : . - Cep : 04144-000 (11) 50711993 vendas@espacodigital.tv





Nome	Documento	Contato
FIorenze COMERCIO E SERVICOS LTDA ME	02.717.494/0001-55	JOSE PEREIRA DA PENHA CARNEIRO SAAN QUADRA 01 LOTES 225/235 BRASILIA / UF: DF Bairro : ASA NORTE - Cep : 70632-100 (61) 33618541 fiorenzecomercio@yahoo.com.br
FLAVIA FERREIRA DA SILVA	67.731.091/0001-06	ELAINE PASKLAN ESTRADA FAZENDA CACHOEIRA CABREUVA / UF: SP Bairro : JACARE - Cep : 13318-000 (11) 45291500 efonseca@corr.com.br
FORTSAM COMERCIAL EIRELI	03.277.220/0001-55	ANTENOR CALDEIRA FILHO RUA SÃO PAULO / UF: SP Bairro : TATUAPÉ - Cep : 03069-010 (11) 22258260 fortsam@fortsam.com.br
FUNDASP COMERCIAL IMPORTADORA E EXPORTADORA LTDA -	04.716.054/0001-09	JOSE AUGUSTO ORZARI XX XX / UF: SP Bairro : XX - Cep : 13602-102 (19) 35442224 contato@goldclass.com.br
HIDROLUNA MATERIAIS PARA SANEAMENTO LTDA	82.977.109/0001-48	FRANCISCO LUIS KOCH RUA ABELARDO MANOEL PEIXER, 48 SÃO JOSÉ / UF: SC Bairro : BARREIROS - Cep : 88110-055 (48) 48324604 licita@hidroluna.com.br
HIDROPLAST IND E COM LTDA	69.939.239/0001-28	JOSE ANTONIO DOS SANTOS NETO AV. DUAS UNAS, 777 JABOATÃO DOS GUARARAPES / UF: PE Bairro : SANTO ALEIXO - Cep : 54120-050 (81) 86231111 zeliagalvao@hidroplast.com.br
IBIZ TECNOLOGIA	02.535.533/0001-01	LICITACAO R BORGES LAGOA 1065, CJ 135 SAO PAULO / UF: SP Bairro : VL CLEMENTINO - Cep : 04038-032 (11) 55793178 licitacao@ibiz.net.br
INAPI-INDUSTRIA NORDESTINA DE ACESSORIOS PARA IRRIGACAO	08.008.080/0001-33	CESAR WAGNER COELHO NOJOZA FREITAS AV PARQUE OESTE S/N MARACANAÚ / UF: CE Bairro : DISTRITO INDUSTRIAL - Cep : 61939-120 (85) 35357400 saneamentoinapi-ce@uol.com.br
J. M. BEZERRA - COMERCIO	11.554.621/0001-33	JANE MARTINS BEZERRA A A / UF: PE Bairro : A - Cep : 51190-738 (81) 30326514 jmbcomercio@hotmail.com
J.C.A. DE LIMA - COMPONENTES ELETRONICOS - EPP	11.686.277/0001-36	JOSE CARLOS ALVES DE LIMA RUA FERNANDES PORTALEGRE, N° 761 SÃO PAULO / UF: SP Bairro : JARDIM MARINGÁ - Cep : 03523-000 (11) 27818787 vendas@limacomp.com
LDP EQUIPAMENTOS INDUSTRIAIS LTDA	13.727.319/0001-65	LEANDRO MOLINA RUA DO CHACO, 107 SÃO PAULO / UF: SP Bairro : IPIRANGA - Cep : 04246-001

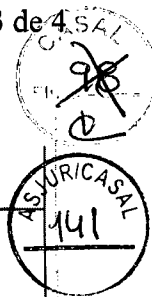

Nome	Documento	Contato
LEANDRO LUIZ LEAL SILVA - ME	08.194.579/0001-82	(11) 25031761 ldpequipamentos@hotmail.com
NELIA MARIA CYRINO LEAL-ME	11.109.083/0001-78	NELIA MARIA CYRINO LEAL ÉS MURIAE / UF: MG Bairro : ZO - Cep : 36880-000 (32) 37225667 Fabio@fanuel.com.br
OBAH PRODUTOS E SERVICOS PARA SEGURANCA E ENSINO L	09.134.068/0001-38	SERGIO FARIA ANGELICO JUNIOR RUA ANTONIO AGGIO 87 SAO PAULO / UF: SP Bairro : PANAMBY - Cep : 05713-420 (11) 99989630 jjr2101@gmail.com.br
OPREMAX COMERCIO DE MAQUINAS E EQUIPAMENTOS LTDA	17.707.140/0001-05	VARJANIA OLIVEIRA DA FONSECA AV TENENTE MARQUES CAJAMAR / UF: SP Bairro : PORTAL DOS IPES - Cep : 07791-700 (11) 44984046 licitacoes@opremaxmaquinas.com.br
PLAMAX EQUIPAMENTOS LTDA EPP	07.918.483/0001-57	JEAN CARLOS SESTREM RUA JEQUIÉ 56 BLUMENAU / UF: SC Bairro : ITOUPAVA SECA - Cep : 89030-350 (47) 30573905 propostas@plamax.com.br
PLASTILIT PRODUTOS PLASTICOS DO PARANA S/A	80.550.452/0001-86	EDYNEI JR RUA PROFESSOR PEDRO VIRIATO PARIGOT DE S CURITIBA / UF: PR Bairro : CAMPINA DO SIQUEIRA - Cep : 80740-050 (41) 21084949 edynei@plastilit.com.br
POLIERG INDUSTRIA E COMERCIO LTDA	45.010.717/0001-52	RAUL BORGES JUNIOR RUA AURIVERDE, 1455 SAO PAULO / UF: SP Bairro : VILA CARIOCA - Cep : 04222-902 (11) 22197700 mario.comercial@polierg.com.br
PONTO CERTO	10.821.336/0001-79	EDIVALDO RUA ARAUA, 142 ARACAJU / UF: SE Bairro : CENTRO - Cep : 49010-330 (79) 32223485 pontocertolicitacao@hotmail.com
RAIMUNDO DE LUCENA ROCHA ME	07.494.113/0001-30	LUCENA RUA QUINTINO BOCAIUVA, 03 CASTRO ALVES / UF: BA Bairro : CENTRO - Cep : 44500-000 (71) 33717476 railuc@superig.com.br
RD COMERCIO DE MATERIAL DE CONSTRUCAO E LIMPEZA LT	12.401.177/0001-89	DIOGO FIGUEIREDO DE CASTRO E SILVA RUA ITAJAI 466 RECIFE / UF: PE Bairro : IMBIRIBEIRA - Cep : 51200-020 (81) 30346633 rdcomercio@rdcomercio.com.br



Nome	Documento	Contato
RENASCER MERCANTIL FERRAGISTA LTDA	07.264.693/0001-79	KARINA VASCONCELOS GALINDO RUA SAO MIGUEL 1845 RECIFE / UF: PE Bairro : AFOGADOS - Cep : 50850-000 (81) 21197750 licitacao@renascermercantil.com.br
RF COMERCIAL	08.814.604/0001-83	DIOGENES SILVA RUA VILEBALDO AGUIAR FORTALEZA / UF: CE Bairro : PAPICU - Cep : 60192-025 (85) 85604013 LICITACAO@RFCOMERCIAL.COM.BR
ROGERIO ALMEIDA DA SILVA - ME	18.099.955/0001-03	ANTONIO GUSTAVO ALMEIDA DA SILVA RUA PROFESSOR FRANCISCO FERNANDES LINS MACEIO / UF: AL Bairro : PONTA DA TERRA - Cep : 57030-638 (82) 30258883 gustavo_almeidadistribuidora@hotmail.com
ROGERIO CASTRO PEREIRA - ME	94.188.638/0001-41	ROGERIO CASTRO PEREIRA RUA SÃO CAETANO SÃO LEOPOLDO / UF: RS Bairro : CENTRO - Cep : 93010-090 (51) 35688596 rogeriocasper@hotmail.com
S	84.684.455/0001-63	S S S / UF: SC Bairro : S - Cep : 89203-900 (47) 34415459 licitacoes@tigre.com
SHEKINAH MATERIAIS PARA CONSTRUCAO LTDA - ME	07.702.233/0001-85	DEBORA CRISTINA DE ABREU SOUZA OLIVEIRA RUA MONTEIRO LOBATO EMBU-GUAÇU / UF: SP Bairro : CENTRO - Cep : 06900-000 (11) 11466419 shekinahmateriais@hotmail.com
STARLUX EQUIPAMENTOS INDUSTRIAIS	54.171.723/0001-82	ANTONIO CARLOS RUA DR. FLAVIO AMÉRICO MAURANO, SÃO PAULO / UF: SP Bairro : MORUMBI - Cep : 05656-020 (11) 11374224 starlux@uol.com.br
SUELY VALQUIRIA JAGHER E SILVA DOMAREDZKY EPP	04.916.848/0001-16	REGINALDO DOMAREDZKY RUA CONSELHEIRO LAURINDO, 825 CURITIBA / UF: PR Bairro : CENTRO - Cep : 80060-100 (41) 32223952 sulparcom@gmail.com
VALLI EQUIPAMENTOS LTDA	13.098.166/0001-34	VALDOMIRO MARTINS DIAS R: DOS BANDEIRANTES COTIA / UF: SP Bairro : JD. MONT SERRAT - Cep : 06717-205 (55) 42621131 alisson.valli@uol.com.br
WAGNER DE JESUS GONCALVES ANGELO	12.777.972/0001-76	CASSIA CANDIDA DA SILVA RUA ALCINO GUANABARA, 1508 CURITIBA / UF: PR Bairro : HAUER - Cep : 81630-190 (41) 32760901 bellaluzeca@hotmail.com





ESTADO DE ALAGOAS
 COMPANHIA DE SANEAMENTO DE ALAGOAS
 Rua Barão de Atalaia 200, Centro-Maceió-AL-CEP: 57020-510
 Fone: (82)3315-3106 - Fax: (82)3315-3085

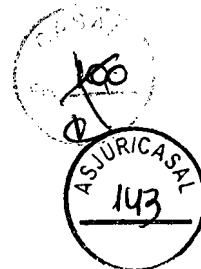

PREGÃO ELETRÔNICO SISTEMA DE REGISTRO DE PREÇOS N.º 01/2014 – CASAL
 07/10/2014 – 09:00h (Horário Brasília)

POSSÍVEL AQUISIÇÃO DE MATERIAL HIDRÁULICO DISTRIBUIDO NOS SEGUINTE LOTES:

- LOTE 1: CONEXÕES EM PVC
- LOTE 2: TUBOS EM PVC
- LOTE 3: CONEXÕES EM FERRO FUNDIDO

PROTOCOLO DE ENTREGA DO EDITAL

INFORMAR OS LOTES QUE VAI CONCORRER: TODOS OS LOTES

RAZÃO SOCIAL: HIDROPLAST INDÚSTRIA E COMÉRCIO LTDA
 C.N.P.J. N.º 69.939.239/0001-28
 ENDEREÇO: AV. DUAS UNAS, 777 - SANTO ALEIXO
 CEP CIDADE / ESTADO JABOATÃO DOS GUARARAPES / PE
 TELEFONE: (81) 3481.0678 FAX
 E-MAIL: zélia.galvão@hidroplast.com.br
 NOME DE PESSOA PARA CONTATO: ZÉLIA GALVÃO

RESPONSÁVEL PELO RECEBIMENTO DA EDITAL: ZÉLIA GALVÃO
 R. G. N.º e/ou CPF N.º
 ENDEREÇO: AV. DUAS UNAS, 777 - SANTO ALEIXO
 CEP CIDADE / ESTADO JABOATÃO DOS GUARARAPES / PE
 TELEFONE: (81) 3481.0678 FAX
 E-MAIL: zélia.galvão@hidroplast.com.br

Recebemos, através do site www.casal.al.gov.br, cópia do instrumento convocatório acima identificado.

Maceió / Alagoas 03 de Outubro de 2014.

Assinatura

69.939.239/0001-28

HIDROPLAST INDÚSTRIA E COMÉRCIO LTDA

Av. Duas Unas, 777 - Conj. Multifábril
 Santo Aleixo - CEP: 54.120-580
 Jaboatão dos Guararapes - PE



ESTADO DE ALAGOAS
 COMPANHIA DE SANEAMENTO DE ALAGOAS
 Rua Barão de Atalaia 200, Centro-Maceió-AL-CEP: 57020-510
 Fone: (82)3315-3106 - Fax: (82)3315-3085



PREGÃO ELETRÔNICO SISTEMA DE REGISTRO DE PREÇOS N.º 01/2014 – CASAL
 07/10/2014 – 09:00h (Horário Brasília)

POSSÍVEL AQUISIÇÃO DE MATERIAL HIDRÁULICO DISTRIBUIDO NOS SEGUINTE LOTES:

- LOTE 1: CONEXÕES EM PVC**
- LOTE 2: TUBOS EM PVC**
- LOTE 3: CONEXÕES EM FERRO FUNDIDO**

PROTOCOLO DE ENTREGA DO EDITAL

INFORMAR OS LOTES QUE VAI CONCORRER: TODOS OS LOTES

RAZÃO SOCIAL: M.M.G. COMÉRCIO E SERVIÇOS LTDA.
 C.N.P.J. N.º 07.534.344/0001-20
 ENDEREÇO: RUA LOPES DE CARVALHO, 293 - MADALENA
 CEP CIDADE / ESTADO RECIFE / PE
 TELEFONE: (81) 3481 0355 FAX (81) 3481 0355
 E-MAIL: m.m.g.ltda@hotmail.com
 NOME DE PESSOA PARA CONTATO: GEOVANA MARIA ASSIS R. SANTOS

RESPONSÁVEL PELO RECEBIMENTO DA EDITAL: GEOVANA MARIA ASSIS R. SANTOS
 R. G. N.º e/ou CPF N.º
 ENDEREÇO: R. LOPES DE CARVALHO 293 - MADALENA
 CEP CIDADE / ESTADO RECIFE / PE
 TELEFONE: FAX (81) 3481 0355
 E-MAIL: m.m.g.ltda@hotmail.com

Recebemos, através do site www.casal.al.gov.br, cópia do instrumento convocatório acima identificado.

Maceió / Alagoas de de 2014.

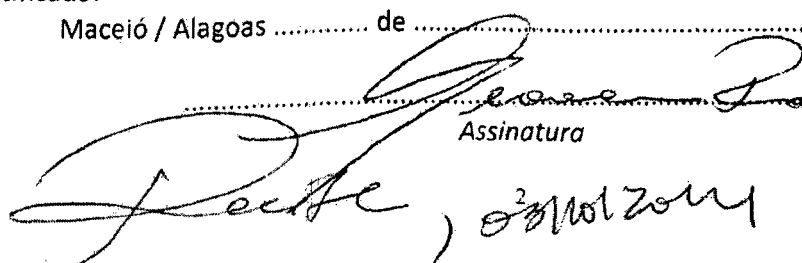
 Assinatura

07.534.344/0001-20
M.M.G. COMÉRCIO E SERVIÇOS LTDA
 Rua: Lopes de Carvalho, 293
 Madalena - CEP: 50.610-170
 Recife - PE



Licitação [nº 555175] e Lote [nº 1]

Lista de propostas

Fornecedor - 1

Valor

R\$ 315.000,00

Data e hora do registro

04/10/2014-18:12:35:646

Situação da proposta

Classificada

Informações adicionais

MARCA: MULTILIT, IPAL, INFRAFORT, MULTIFITA, PULVITEC, PLASTILIT, WN, JCM, AMANCO E TIGRE - TODAS E DEMAIS CONDIÇÕES CONFORME EDITAL.

Fornecedor - 2

Valor

R\$ 703.599,70

Data e hora do registro

07/10/2014-07:46:48:998

Situação da proposta

Classificada

Informações adicionais

Marcas: Item / Marca 01 Krona 02 Amanco 03 Inbra 04 Corr 05 Corr 06 Pisafix 07 WN 08 WN 09 WN 10 WN 11 WN 12 WN 13 Corr 14 Corr 15 Krona 16 Krona 17 Krona 18 Krona 19 Krona 20 Tigre. 21 Amanco 22 Chiva 23 Amanco 24 Amanco 25 Corr 26 Corr 27 Amanco 28 Amanco 29 Amanco 30 Sanemais 31 Sanemais 32 Corr 33 Chiva 34 Chiva 35 Chiva 36 Chiva 37 Chiva 38 Chiva 39 Chiva 40 Chiva 41 Pisafix 42 Krona 43 Krona 44 Krona 45 Krona 46 Corr 47 Corr 48 Infra 49 Amanco 50 Chiva 51 Chiva 52 Chiva 53 Amanco 54 Amanco 55 Tigre. 56 Tigre. 57 Amanco 58 Tigre. 59 Tigre. 60 Sanemais 61 Sanemais 62 Corr 63 Corr 64 Krona 65 Corr 66 Krona 67 Corr 68 Corr 69 Krona 70 Infra 71 Krona 72 Krona 73 Krona 74 Amanco 75 Amanco 76 Tigre 77 Krona 78 Krona 79 Corr 80 Corr 81 Corr 82 Corr 83 Corr 84 Corr 85 Amanco 86 Amanco 87 Amanco 88 Corr 89 Corr 90 Poli 91 Amanco
Declaramos conhecer e concordar com todos os itens dispostos em edital e seus anexos

Fornecedor - 3

Valor

R\$ 780.000,00

Data e hora do registro

06/10/2014-16:58:46:539

Situação da proposta

Classificada

Informações adicionais

Marcas: Tigre, Krona, Coorplastik, Amanco e PVCBrazil

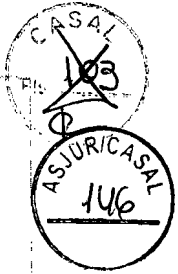

**Fornecedor - 4**

Valor

R\$ 1.140.600,00

Data e hora do registro

01/10/2014-15:00:39:639

Situação da proposta

Classificada

Fornecedor - 5

Valor

R\$ 1.147.000,00

Data e hora do registro

02/10/2014-14:27:55:019

Situação da proposta

Classificada

Informações adicionais

MARCA : INFRAFORT MATERIAL CONFORME EDITAL

Fornecedor - 6

Valor

R\$ 1.147.694,00

Data e hora do registro

07/10/2014-08:06:47:290

Situação da proposta

Classificada

Informações adicionais

declaramos que estar no regime lei complementar 123 de ME e EPP - todas e demais condições conforme edital.

Fornecedor - 7

Valor

R\$ 1.147.694,46

Data e hora do registro

07/10/2014-07:41:12:833

Situação da proposta

Classificada

Informações adicionais

declaramos que nossa empresa esta enquadrada na condição de ME - todas e demais condições conforme edital.

Fornecedor - 8

Valor

R\$ 2.500.000,00

Data e hora do registro

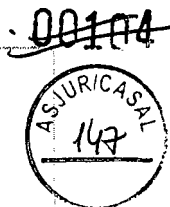

06/10/2014-18:57:57:659

Situação da proposta

Classificada

Informações adicionais

MARCAS: IPAL / PESCARA / KRONA / PLASTUBOS / WNB / CORR PLASTIK / MULTILIT / AMANCO / MULTIFITA / HERZ / KANAFLEX / GARANTIA DE (01) HUNDOS MATERIAIS, CONTRA EVENTUAIS DEFEITOS DE FABRICAÇÃO / ENTREGA: CONFORME DETREMINADO NO EDITAL / PAGAMENTO: CONFORME DETERMINADO NO EDITAL / VALIDADE: CONFORME EDITAL / CONTRATO: CONFORME EDITAL

Fornecedor - 9

Valor

R\$ 3.000.000,00

Data e hora do registro

07/10/2014-08:08:47:282

Situação da proposta

Classificada

Informações adicionais

ITEM MARCA 1 Doal 2 esaplast 3 chiva 4 plastilit 5 plastilit 6 krona 7 wn 8 wn 9 wn 10 wn 11 wn 12 wn 13 plastilit 14 plastilit 15 plastilit 16 plastilit 17 plastilit 18 plastilit 19 plastilit 20 plastilit 21 chiva 22 chiva 23 chiva 24 chiva 25 plastilit 26 plastilit 27 chiva 28 chiva 29 chiva 30 chiva 31 chiva 32 chiva 33 chiva 34 chiva 35 chiva 36 chiva 37 chiva 38 chiva 39 chiva 40 chiva 41 goll 42 plastilit 43 plastilit 44 plastilit 45 plastilit 46 plastilit 47 plastilit 48 krona 49 chiva 50 chiva 51 chiva 52 chiva 53 chiva 54 chiva 55 chiva 56 chiva 57 chiva 58 chiva 59 chiva 60 chiva 61 chiva 62 plastilit 63 plastilit 64 plastilit 65 plastilit 66 plastilit 67 plastilit 68 plastilit 69 plastilit 70 Krona 71 plastilit 72 plastilit 73 plastilit 74 chiva 75 chiva 76 plastilit 77 plastilit 78 plastilit 79 plastilit 80 plastilit 81 plastilit 82 plastilit 83 plastilit 84 plastilit 85 chiva 86 chiva 87 chiva 88 plastilit 89 plastilit 90 krona 91 pvc brazil

Fornecedor - 10

Valor

R\$ 10.000.000,00

Data e hora do registro

06/10/2014-16:57:43:615

Situação da proposta

Classificada

Informações adicionais

DECLARAMOS EXPRESSAMENTE QUE CUMPRIMOS PLENAMENTE OS REQUISITOS DE HABILITAÇÃO E QUE NOSSA PROPOSTA ESTÁ EM CONFORMIDADE COM O EDITAL. DECLARAMOS EXPRESSAMENTE QUE INEXISTEM FATOS SUPERVINIENTES IMPEDITIVOS DE NOSSA HABILITAÇÃO. DECLARAMOS QUE NÃO EMPREGAMOS MENORES DE 18 (DEZOITO) ANOS EM TRABALHO NOTURNO, PERIGOSO OU INSALUBRE, NEM MENORES DE DEZESSEIS ANOS EM QUALQUER TRABALHO, SALVO EM CONDIÇÃO DE MENOR APRENDIZ A PARTIR DE 14(QUATORZE) ANOS. DECLARAMOS QUE NOSSOS PREÇOS INCLUEM TODAS AS DESPESAS DIRETAS E INDIRETAS, INCLUSIVE TRIBUTOS, ENCARGOS SOCIAIS, PREVIDENCIARIOS E TRABALHISTAS, FRETES, SEGUROS, TARIFAS E DEMAIS DESPESAS COM O FORNECIMENTO DO OBJETO

11/10/10

11/10/10

11/10/10

11/10/10

11/10/10

11/10/10

11/10/10

11/10/10

11/10/10

11/10/10

11/10/10

11/10/10

11/10/10

11/10/10

11/10/10

11/10/10

11/10/10

11/10/10

11/10/10

11/10/10

11/10/10

11/10/10

11/10/10

11/10/10

11/10/10

11/10/10

11/10/10

11/10/10

11/10/10

11/10/10

11/10/10

11/10/10

11/10/10

11/10/10

11/10/10

11/10/10

11/10/10

11/10/10

11/10/10

11/10/10

11/10/10

11/10/10

11/10/10

11/10/10

11/10/10

11/10/10

DO EDITAL. DECLARAMOS QUE NÃO POSSUIMOS EM NOSSO QUADRO SOCIETÁRIO SERVIDOR PÚBLICO DA ATIVA, OU EMPREGADO DE EMPRESA PÚBLICA, OU DE SOCIEDADE DE ECONOMIA MISTA, POR SERVIÇOS PRESTADOS, INCLUSIVE CONSULTORIA, ASSISTÊNCIA TÉCNICA OU ASSEMELHADOS.

MARCA: PARA OS ITENS 1 E 2: DOAL MARCA: PARA O ITEM 3: HIDROPLAST MARCA: PARA OS ITENS 4 E 5: PLASTILIT MARCA: PARA OS ITENS 6: PULVITEC MARCA: PARA OS ITENS 7,8,9,10,11, E 12: WN DIVISÃO MARCA: PARA O ITEM 13 AO ITEM 20: PLASTILIT MARCA: PARA O ITEM 21 AO 24: HIDROPLAST MARCA: PARA OS ITENS 25 E 26: PLASTILIT MARCA: PARA O ITEM 27 AO ITEM 40: HIDROPLAST MARCA: PARA O ITEM 41: PULVITEC MARCA: PARA O ITEM 42 AO ITEM 48: PLASTILIT MARCA: PARA O ITEM 49 AO ITEM 61: HIDROPLAST MARCA: PARA O ITEM 62 AO ITEM 73: PLASTILIT MARCA: PARA OS ITENS 74 E 75: HIDROPLAST MARCA: PARA OS ITENS 76 E 90: VICAP MARCA: PARA O ITEM 77 AO ITEM 84 : PLASTILIT MARCA: PARA O ITEM 85 AO ITEM 89: HIDROPLAST MARCA: PARA O ITEM 90: VICAP MARCA: PARA O ITEM 91: HIDROPLAST
VALIDADE DA PROPOSTA: 60 (SESSENTA) DIAS. ICMS: 12% (DOZE POR CENTO).
GARANTIA: DE ACORDO COM AS NORMAS TÉCNICAS DA ABNT

00115



Fornecedor - 11

Valor

R\$ 15.000.000,00

Data e hora do registro

06/10/2014-17:05:09:049

Situação da proposta

Classificada

Informações adicionais

DECLARAMOS EXPRESSAMENTE QUE CUMPRIMOS PLENAMENTE OS REQUISITOS DE HABILITAÇÃO E QUE NOSSA PROPOSTA ESTÁ EM CONFORMIDADE COM O EDITAL. DECLARAMOS EXPRESSAMENTE QUE INEXISTEM FATOS SUPERVINIENTES IMPEDITIVOS DE NOSSA HABILITAÇÃO. DECLARAMOS QUE NÃO EMPREGAMOS MENORES DE 18 (DEZOITO) ANOS EM TRABALHO NOTURNO, PERIGOSO OU INSALUBRE, NEM MENORES DE DEZESSEIS ANOS EM QUALQUER TRABALHO, SALVO EM CONDIÇÃO DE MENOR APRENDIZ A PARTIR DE 14(QUATORZE) ANOS. DECLARAMOS QUE NOSSOS PREÇOS INCLUEM TODAS AS DESPESAS DIRETAS E INDIRETAS, INCLUSIVE TRIBUTOS, ENCARGOS SOCIAIS, PREVIDENCIARIOS E TRABALHISTAS, FRETES, SEGUROS, TARIFAS E DEMAIS DESPESAS COM O FORNECIMENTO DO OBJETO DO EDITAL. DECLARAMOS QUE NÃO POSSUIMOS EM NOSSO QUADRO SOCIETÁRIO SERVIDOR PÚBLICO DA ATIVA, OU EMPREGADO DE EMPRESA PÚBLICA, OU DE SOCIEDADE DE ECONOMIA MISTA, POR SERVIÇOS PRESTADOS, INCLUSIVE CONSULTORIA, ASSISTÊNCIA TÉCNICA OU ASSEMELHADOS.

MARCA: PARA OS ITENS 1 E 2: DOAL MARCA: PARA O ITEM 3: HIDROPLAST MARCA: PARA OS ITENS 4 E 5: PLASTILIT MARCA: PARA OS ITENS 6: PULVITEC MARCA: PARA OS ITENS 7,8,9,10,11, E 12: WN DIVISÃO MARCA: PARA O ITEM 13 AO ITEM 20: PLASTILIT MARCA: PARA O ITEM 21 AO 24: HIDROPLAST MARCA: PARA OS ITENS 25 E 26: PLASTILIT MARCA: PARA O ITEM 27 AO ITEM 40: HIDROPLAST MARCA: PARA O ITEM 41: PULVITEC MARCA: PARA O ITEM 42 AO ITEM 48: PLASTILIT MARCA: PARA O ITEM 49 AO ITEM 61: HIDROPLAST MARCA: PARA O ITEM 62 AO ITEM 73: PLASTILIT MARCA: PARA OS ITENS 74 E 75: HIDROPLAST MARCA: PARA OS ITENS 76 E 90: VICAP MARCA: PARA O ITEM 77 AO ITEM 84 : PLASTILIT MARCA: PARA O ITEM 85 AO ITEM 89: HIDROPLAST

11/11/2011

11/11/2011

11/11/2011

MARCA: PARA O ITEM 90: VICAP MARCA: PARA O ITEM 91: HIDROPLAST
VALIDADE DA PROPOSTA: 60 (SESENTA) DIAS. ICMS: 12% (DOZE POR CENTO).
GARANTIA: DE ACORDO COM AS NORMAS TÉCNICAS DA ABNT. EMPRESA
OPTANTE PELO SIMPLES NACIONAL (ME)

~~00106~~



11 11

COMPANHIA DE SANEAMENTO DE ALAGOAS
 UOR: [Nº 1] CASAL - Fim contrato: 31/10/2014
 [J8881079] ADENYLDE CAVALCANTE ROCHA SILVA
 epolo pregoeiro - Fim representação: 01/11/2014

Atendimento / SAC BB / Ouvidoria Brasília/DF - 07/10/2014 08:58:12



001177



Sala de disputa Criar licitação Pesquisa avançada Suas licitações Ajuda Sair

Licitações

COMPANHIA DE SANEAMENTO DE ALAGOAS

Licitação [nº 555175]  

 Ver esta Licitação

Forma de condução	Eletrônico		
Resumo da licitação	AQUISIÇÃO DE MATERIAL HIDRÁULICO EM 03 LOTES: LOTE 1- CONEXÕES EM PVC; LOTE 2 - LOTE 2 - TUBOS EM PVC; LOTE 3 - CONEXÕES EM FERRO FUNDIDO.		
Ciente	COMPANHIA DE SANEAMENTO DE ALAGOAS / (1) CASAL		
Edital	SRP 01/14	Processo	7236/2014
Modalidade/tipo	Pregão	Idioma da licitação	Português
Situação da licitação	Propostas abertas	Moeda da licitação	Real

Lista de fornecedores para o lote [nº 1]

Fornecedor - 1:

Valor	R\$ 315.000,00			<input type="button" value="Opções"/>
Data da desclassificação	07/10/2014-08:53:59	Situação da proposta	Desclassificada	

Fornecedor - 2:

Valor	R\$ 703.599,70			<input type="button" value="Opções"/>
Data da desclassificação	07/10/2014-08:56:56	Situação da proposta	Desclassificada	

Fornecedor - 3:

Valor	R\$ 780.000,00			<input type="button" value="Opções"/>
Data da desclassificação	07/10/2014-08:57:31	Situação da proposta	Desclassificada	

Fornecedor - 4:

Valor	R\$ 1.140.600,00			<input type="button" value="Opções"/>
Data e hora do registro	01/10/2014-15:00:39	Situação da proposta	Classificada	

Fornecedor - 5:

Valor	R\$ 1.147.000,00			<input type="button" value="Opções"/>
Data e hora do registro	02/10/2014-14:27:55	Situação da proposta	Classificada	

Fornecedor - 6:

Valor	R\$ 1.147.694,00			<input type="button" value="Opções"/>
Data e hora do registro	07/10/2014-08:06:47	Situação da proposta	Classificada	

Fornecedor - 7:

Valor	R\$ 1.147.694,46			<input type="button" value="Opções"/>
Data e hora do registro	07/10/2014-07:41:12	Situação da proposta	Classificada	

Fornecedor - 8:

Valor	R\$ 2.500.000,00			<input type="button" value="Opções"/>
Data e hora do registro	06/10/2014-18:57:57	Situação da proposta	Classificada	

Fornecedor - 9:

Valor	R\$ 3.000.000,00			<input type="button" value="Opções"/>
Data e hora do registro	07/10/2014-08:08:47	Situação da proposta	Classificada	

Fornecedor - 10:

Valor	R\$ 10.000.000,00			<input type="button" value="Opções"/>
Data e hora do registro	06/10/2014-18:57:43	Situação da proposta	Classificada	

Fornecedor - 11:

1000

1000



Valor	R\$ 15.000.000,00	Situação da proposta	Classificada
Data e hora do registro	06/10/2014-17:05:09		

Opções: ~~00173~~



© Banco do Brasil
SAC BB - 0800 720 0722 | Ouvidoria - 0800 729 5078 | Delicientes auditivos/fala - 0800 729 0088 | Segurança | Relações com Investidores
pm9k4M_top-08_V20141003 08:33:41:643 PM, Tue Oct 07 08:57:01 BRT 2014

1791
1792
1793

00179



Licitação [nº 555175] e Lote [nº 2]

Lista de propostas

Fornecedor - 1

Valor

R\$ 2.500.000,00

Data e hora do registro

04/10/2014-18:12:35:646

Situação da proposta

Classificada

Informações adicionais

MARCA: CORRPLASTIK, MULTILIT E HIDROPLAST.

Fornecedor - 2

Valor

R\$ 2.900.000,00

Data e hora do registro

01/10/2014-15:00:39:639

Situação da proposta

Classificada

Fornecedor - 3

Valor

R\$ 2.920.000,00

Data e hora do registro

02/10/2014-14:27:55:019

Situação da proposta

Classificada

Informações adicionais

MARCA : ASPERBRAS MATERIAL CONFORME EDITAL

Fornecedor - 4

Valor

R\$ 2.921.140,00

Data e hora do registro

07/10/2014-08:06:47:290

Situação da proposta

Classificada

Informações adicionais

declaramos que estar no regime lei complementar 123 de ME e EPP - todas e demais condições conforme edital.

8-1-30

Fornecedor - 5

Valor

R\$ 2.921.140,10

Data e hora do registro

03/10/2014-15:17:58:972

Situação da proposta

Classificada

Informações adicionais

TUBOS EM PVC. marca: coorplastik

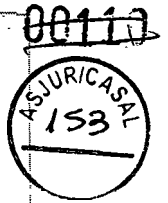
**Fornecedor - 6**

Valor

R\$ 2.921.141,10

Data e hora do registro

07/10/2014-07:41:12:833

Situação da proposta

Classificada

Informações adicionais

declaramos que nossa empresa esta enquadrada na condição de ME - todas e demais condições conforme edital

Fornecedor - 7

Valor

R\$ 3.780.000,00

Data e hora do registro

06/10/2014-16:58:46:539

Situação da proposta

Classificada

Informações adicionais

Marcas: Tigre, Krona, Coorplastik, Amanco e PVCBrazil

Fornecedor - 8

Valor

R\$ 3.850.000,00

Data e hora do registro

06/10/2014-16:00:35:951

Situação da proposta

Classificada

Informações adicionais

1 TUBO DE PVC COLETOR ESGOTO 100MM C/ ANEL 400 TUBO 2 TUBO DE PVC COLETOR ESGOTO 150MM C/ ANEL 300 TUBO 3 TUBO PVC DEFOFO 100MM C/ ANEL 400 TUBO 4 TUBO PVC DEFOFO 150MM C/ ANEL 400 TUBO 5 TUBO PVC DEFOFO 200MM C/ ANEL 200 TUBO 6 TUBO PVC DEFOFO 250MM C/ ANEL 80 TUBO 7 TUBO PVC PBA DN 100 DE 110MM C/ ANEL CL 15 800 TUBO 8 TUBO PVC PBA DN 140 DE 160MM C/ ANEL CL 15 100 TUBO 9 TUBO PVC PBA DN 180 DE 200MM C/



00111

ANEL CL 15 50 TUBO 10 TUBO PVC PBA DN 50 DE 60MM C/ ANEL CL 15 15000
TUBO marca poli

**Fornecedor - 9**

Valor

R\$ 4.026.464,20

Data e hora do registro

07/10/2014-07:46:48:998

Situação da proposta

Classificada

Informações adicionais

Marcas: Marca Item 01 Amanco 02 Corr 03 Corr 04 Amanco 05 Corr 06 Amanco 07 Corr 08
C Hidroplast 09 Tigre 10 Corr 11 Corr 12 Corr 13 Krona 14 Corr 15 Corr 16 Corr 17 Corr

Fornecedor - 10

Valor

R\$ 5.000.000,00

Data e hora do registro

07/10/2014-08:08:47:282

Situação da proposta

Classificada

Informações adicionais

ITEM MARCA 1 pvc brazil 2 pvc brazil 3 pvc brazil 4 pvc brazil 5 pvc brazil 6 pvc brazil 7
pvc brazil 8 pvc brazil 9 pvc brazil 10 pvc brazil 11 pvc brazil 12 plastilit 13 plastilit 14
plastilit 15 plastilit 16 plastilit 17 plastilit

Fornecedor - 11

Valor

R\$ 20.000.000,00

Data e hora do registro

06/10/2014-16:57:43:615

Situação da proposta

Classificada

Informações adicionais

DECLARAMOS EXPRESSAMENTE QUE CUMPRIMOS PLENAMENTE OS REQUISITOS DE HABILITAÇÃO E QUE NOSSA PROPOSTA ESTÁ EM CONFORMIDADE COM O EDITAL. DECLARAMOS EXPRESSAMENTE QUE INEXISTEM FATOS SUPERVINIENTES IMPEDITIVOS DE NOSSA HABILITAÇÃO. DECLARAMOS QUE NÃO EMPREGAMOS MENORES DE 18 (DEZOITO) ANOS EM TRABALHO NOTURNO, PERIGOSO OU INSALUBRE, NEM MENORES DE DEZESSEIS ANOS EM QUALQUER TRABALHO, SALVO EM CONDIÇÃO DE MENOR APRENDIZ A PARTIR DE 14(QUATORZE) ANOS. DECLARAMOS QUE NOSSOS PREÇOS INCLUEM TODAS AS DESPESAS DIRETAS E INDIRETAS, INCLUSIVE TRIBUTOS, ENCARGOS SOCIAIS, PREVIDENCIARIOS E TRABALHISTAS, FRETES, SEGUROS, TARIFAS E DEMAIS DESPESAS COM O FORNECIMENTO DO OBJETO DO EDITAL. DECLARAMOS QUE NÃO POSSUIMOS EM NOSSO QUADRO SOCIETÁRIO SERVIDOR PÚBLICO DA ATIVA, OU EMPREGADO DE EMPRESA

PÚBLICA, OU DE SOCIEDADE DE ECONOMIA MISTA, POR SERVIÇOS PRESTADOS, INCLUSIVE CONSULTORIA, ASSISTÊNCIA TÉCNICA OU ASSEMELHADOS. MARCA: PARA TODOS OS ITENS: HIDROPLAST VALIDADE DA PROPOSTA: 60 (SESSENTA) DIAS. ICMS: 12% (DOZE POR CENTO). GARANTIA: DE ACORDO COM AS NORMAS TÉCNICAS DA ABNT

00112
ASJURICASA
155

Fornecedor - 12

Valor

R\$ 25.000.000,00

Data e hora do registro

06/10/2014-17:05:09:049

Situação da proposta

Classificada

Informações adicionais

DECLARAMOS EXPRESSAMENTE QUE CUMPRIMOS PLENAMENTE OS REQUISITOS DE HABILITAÇÃO E QUE NOSSA PROPOSTA ESTÁ EM CONFORMIDADE COM O EDITAL. DECLARAMOS EXPRESSAMENTE QUE INEXISTEM FATOS SUPERVINIENTES IMPEDITIVOS DE NOSSA HABILITAÇÃO. DECLARAMOS QUE NÃO EMPREGAMOS MENORES DE 18 (DEZOITO) ANOS EM TRABALHO NOTURNO, PERIGOSO OU INSALUBRE, NEM MENORES DE DEZESSEIS ANOS EM QUALQUER TRABALHO, SALVO EM CONDIÇÃO DE MENOR APRENDIZ A PARTIR DE 14(QUATORZE) ANOS. DECLARAMOS QUE NOSSOS PREÇOS INCLUEM TODAS AS DESPESAS DIRETAS E INDIRETAS, INCLUSIVE TRIBUTOS, ENCARGOS SOCIAIS, PREVIDENCIARIOS E TRABALHISTAS, FRETES, SEGUROS, TARIFAS E DEMAIS DESPESAS COM O FORNECIMENTO DO OBJETO DO EDITAL. DECLARAMOS QUE NÃO POSSUIMOS EM NOSSO QUADRO SOCIETÁRIO SERVIDOR PÚBLICO DA ATIVA, OU EMPREGADO DE EMPRESA PÚBLICA, OU DE SOCIEDADE DE ECONOMIA MISTA, POR SERVIÇOS PRESTADOS, INCLUSIVE CONSULTORIA, ASSISTÊNCIA TÉCNICA OU ASSEMELHADOS. MARCA: PARA TODOS OS ITENS: HIDROPLAST VALIDADE DA PROPOSTA: 60 (SESSENTA) DIAS. ICMS: 12% (DOZE POR CENTO). GARANTIA: DE ACORDO COM AS NORMAS TÉCNICAS DA ABNT. EMPRESA OPTANTE PELO SIMPLES NACIONAL (ME)

~~0011~~

Licitação [nº 555175] e Lote [nº 3]

Lista de propostas

Fornecedor - 1

Valor

R\$ 3.450.000,00

Data e hora do registro

06/10/2014-16:58:46:539

Situação da proposta

Classificada

Informações adicionais

Marcas: Sulpar, Angolini, Nicsa, MVN, RAN, Saint Gobain

Fornecedor - 2

Valor

R\$ 3.690.000,00

Data e hora do registro

01/10/2014-15:00:39:639

Situação da proposta

Classificada

Fornecedor - 3

Valor

R\$ 3.690.000,00

Data e hora do registro

02/10/2014-14:27:55:019

Situação da proposta

Classificada

Informações adicionais

MARCA : ANGOLINI MATERIAL CONFORME EDITAL

Fornecedor - 4

Valor

R\$ 3.690.000,00

Data e hora do registro

06/10/2014-20:59:21:657

Situação da proposta

Classificada

Informações adicionais

Lote de materiais em Ferro Fundido. Marca ASP. Declaramos ser ME/EPP. Demais condições conforme edital.

Fornecedor - 5~~00114~~

Valor

R\$ 3.699.000,00

Data e hora do registro

07/10/2014-07:41:12:833

Situação da proposta

Classificada

**Fornecedor - 6**

Valor

R\$ 3.699.800,00

Data e hora do registro

07/10/2014-08:06:47:290

Situação da proposta

Classificada

Informações adicionais

declaramos que estar no regime lei complementar 123 de ME e EPP - todas e demais condições conforme edital.

Fornecedor - 7

Valor

R\$ 3.893.741,39

Data e hora do registro

07/10/2014-07:46:48:998

Situação da proposta

Classificada

Informações adicionais

Marcas: Marca Item 01 Fogal 02 Fogal 03 Fogal 04 Fogal 05 Fogal 06 INAPI 07 INAPI 08 Fogal 09 C Fanuel 10 Fogal 11 Fogal 12 Fogal 13 Fogal 14 Fogal 15 Fogal 16 Fogal 17 Fogal 18 INAPI 19 INAPI 20 INAPI 21 INAPI 22 INAPI 23 INAPI 24 INAPI 25 INAPI 26 INAPI 27 INAPI 28 INAPI 29 INAPI 30 INAPI 31 INAPI 32 INAPI 33 INAPI 34 INAPI 35 INAPI 36 INAPI 37 INAPI 38 INAPI 39 Iválvulas 40 FMB 41 FMB 42 FMB 43 FMB 44 FMB 45 FMB 46 FMB 47 FMB 48 FMB 49 FMB 50 FMB 51 Iválvulas 52 INAPI Declaramos conhecer e concordar com todos os itens dispostos em edital e seus anexos;

Fornecedor - 8

Valor

R\$ 10.000.000,00

Data e hora do registro

07/10/2014-08:08:47:282

Situação da proposta

Classificada

Informações adicionais

ITEM MARCA 1 inapi 2 inapi 3 inapi 4 inapi 5 inapi 6 inapi 7 inapi 8 inapi 9 inapi 10 inapi 11 inapi 12 inapi 13 inapi 14 inapi 15 inapi 16 inapi 17 inapi 18 inapi 19 inapi 20 inapi 21 inapi 22 inapi 23 inapi 24 inapi 25 inapi 26 inapi 27 inapi 28 inapi 29 inapi 30 inapi 31 inapi 32



inapi 33 inapi 34 inapi 35 inapi 36 inapi 37 inapi 38 fmb 39 fmb 40 fmb 41 fmb 42 fmb 43 fmb 44 fmb 45 fmb 46 fmb 47 fmb 48 fmb 49 fmb 50 fmb 51 fmb 52 fmb

00115



Fornecedor - 9

Valor

R\$ 30.000.000,00

Data e hora do registro

06/10/2014-16:57:43:615

Situação da proposta

Classificada

Informações adicionais

DECLARAMOS EXPRESSAMENTE QUE CUMPRIMOS PLENAMENTE OS REQUISITOS DE HABILITAÇÃO E QUE NOSSA PROPOSTA ESTÁ EM CONFORMIDADE COM O EDITAL. DECLARAMOS EXPRESSAMENTE QUE INEXISTEM FATOS SUPERVINIENTES IMPEDITIVOS DE NOSSA HABILITAÇÃO. DECLARAMOS QUE NÃO EMPREGAMOS MENORES DE 18 (DEZOITO) ANOS EM TRABALHO NOTURNO, PERIGOSO OU INSALUBRE, NEM MENORES DE DEZESSEIS ANOS EM QUALQUER TRABALHO, SALVO EM CONDIÇÃO DE MENOR APRENDIZ A PARTIR DE 14(QUATORZE) ANOS. DECLARAMOS QUE NOSSOS PREÇOS INCLUEM TODAS AS DESPESAS DIRETAS E INDIRETAS, INCLUSIVE TRIBUTOS, ENCARGOS SOCIAIS, PREVIDENCIARIOS E TRABALHISTAS, FRETES, SEGUROS, TARIFAS E DEMAIS DESPESAS COM O FORNECIMENTO DO OBJETO DO EDITAL. DECLARAMOS QUE NÃO POSSUIMOS EM NOSSO QUADRO SOCIETÁRIO SERVIDOR PÚBLICO DA ATIVA, OU EMPREGADO DE EMPRESA PÚBLICA, OU DE SOCIEDADE DE ECONOMIA MISTA, POR SERVIÇOS PRESTADOS, INCLUSIVE CONSULTORIA, ASSISTÊNCIA TÉCNICA OU ASSEMELHADOS. MARCA: PARA O ITEM 1 AO ITEM 16: JDN MARCA: PARA O ITEM 17 AO ITEM 25: INAPI MARCA: PARA O ITEM 26 AO ITEM 30: JDN MARCA: PARA O ITEM 31 AO ITEM 38: INAPI MARCA: PARA O ITEM 39 AO ITEM 52: IVALVULAS VALIDADE DA PROPOSTA: 60 (SESSENTA) DIAS. ICMS: 12% (DOZE POR CENTO). GARANTIA: DE ACORDO COM AS NORMAS TÉCNICAS DA ABNT

Fornecedor - 10

Valor

R\$ 40.000.000,00

Data e hora do registro

06/10/2014-17:05:09:049

Situação da proposta

Classificada

Informações adicionais

DECLARAMOS EXPRESSAMENTE QUE CUMPRIMOS PLENAMENTE OS REQUISITOS DE HABILITAÇÃO E QUE NOSSA PROPOSTA ESTÁ EM CONFORMIDADE COM O EDITAL. DECLARAMOS EXPRESSAMENTE QUE INEXISTEM FATOS SUPERVINIENTES IMPEDITIVOS DE NOSSA HABILITAÇÃO. DECLARAMOS QUE NÃO EMPREGAMOS MENORES DE 18 (DEZOITO) ANOS EM TRABALHO NOTURNO, PERIGOSO OU INSALUBRE, NEM MENORES DE DEZESSEIS ANOS EM QUALQUER TRABALHO, SALVO EM CONDIÇÃO DE MENOR APRENDIZ A PARTIR DE 14(QUATORZE) ANOS. DECLARAMOS QUE NOSSOS PREÇOS INCLUEM TODAS AS DESPESAS DIRETAS E INDIRETAS, INCLUSIVE



TRIBUTOS, ENCARGOS SOCIAIS, PREVIDENCIARIOS E TRABALHISTAS, FRETES, ~~00116~~
SEGUROS, TARIFAS E DEMAIS DESPESAS COM O FORNECIMENTO DO OBJETO
DO EDITAL. DECLARAMOS QUE NÃO POSSUIMOS EM NOSSO QUADRO
SOCIETÁRIO SERVIDOR PÚBLICO DA ATIVA, OU EMPREGADO DE EMPRESA
PÚBLICA, OU DE SOCIEDADE DE ECONOMIA MISTA, POR SERVIÇOS PRESTADOS,
INCLUSIVE CONSULTORIA, ASSISTÊNCIA TÉCNICA OU ASSEMELHADOS. AS JURICASA L
159
MARCA: PARA O ITEM 1 AO ITEM 16: JDN MARCA: PARA O ITEM 17 AO ITEM 25:
INAPI MARCA: PARA O ITEM 26 AO ITEM 30: JDN MARCA: PARA O ITEM 31 AO
ITEM 38: INAPI MARCA: PARA O ITEM 39 AO ITEM 52: IVALVULAS VALIDADE DA
PROPOSTA: 60 (SESSENTA) DIAS. ICMS: 12% (DOZE POR CENTO). GARANTIA: DE
ACORDO COM AS NORMAS TÉCNICAS DA ABNT. EMPRESA OPTANTE PELO
SIMPLES NACIONAL (ME)

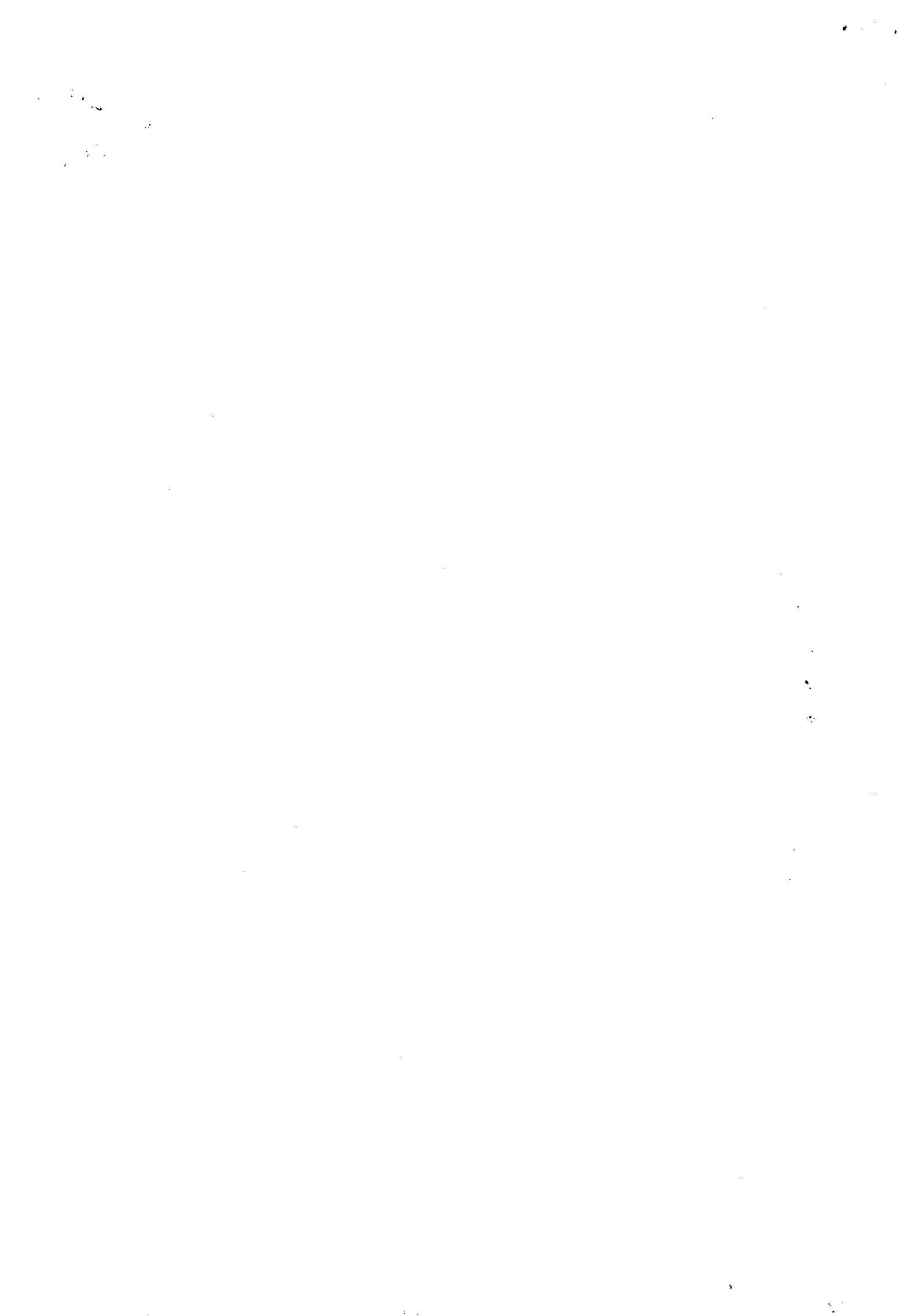

~~00117~~

Licitação [nº 555175] e Lote [nº 1]

Responsável	ROSALVA MEDEIROS ALELUIA DE BARROS
Pregoeiro	ADENYLDE CAVALCANTE ROCHA SILVA
Apoio	LUCI GLEIDE DA SILVA

Lista de fornecedores

Participante	Situação	Lance	Data/Hora lance
1 SANEMARCK - COMERCIO DE MATERIAIS HIDRAULICOS LTDA	Arrematante	R\$ 307.978,80	07/10/2014 09:31:57:700
2 HIDROPLAST IND E COM LTDA	Classificado	R\$ 307.978,81	07/10/2014 09:24:17:619
3 PESCARA INDUSTRIA E COM DE MATERIAIS DE SANEAMENTO	Classificado	R\$ 307.984,79	07/10/2014 09:23:50:743
4 M.M.G. COMERCIO E SERVICOS LTDA	Classificado	R\$ 308.000,00	07/10/2014 09:20:28:641
5 CONEXA TUBOS E CONEXOES LTDA ME	Desclassificado	R\$ 315.000,00	07/10/2014 08:53:59:310
6 MICHELE GONSALVES DA SILVA DOS SANTOS	Classificado	R\$ 325.900,00	07/10/2014 09:17:10:594
7 PLAMAX EQUIPAMENTOS LTDA EPP	Classificado	R\$ 342.000,00	07/10/2014 09:17:17:437
8 A SANCHEZ	Classificado	R\$ 450.000,00	07/10/2014 09:15:48:853
9 HIDROLUNA MATERIAIS PARA SANEAMENTO LTDA	Desclassificado	R\$ 703.599,70	07/10/2014 08:56:56:752
10 SUELY VALQUIRIA JAGHER E SILVA DOMAREDZKY EPP	Desclassificado	R\$ 780.000,00	07/10/2014 08:57:31:440
11 GUILHERME RODRIGUES FERREIRA VARIEDADES - ME	Classificado	R\$ 1.136.600,00	07/10/2014 09:12:47:048

Lista de mensagens

Hora	Participante	Mensagem
07/10/2014 09:02:52:433	SISTEMA	Começou a disputa do lote.
07/10/2014 09:02:52:433	SISTEMA	A melhor proposta foi de R\$1.140.600,00, que é o menor valor ofertado para este lote.
07/10/2014 09:02:52:433	SISTEMA	Existem entendimentos do Tribunal de Contas da União (TCU) de que intervalos de tempo entre lances representam mais uma solução na busca de isonomia entre licitantes.
07/10/2014 09:02:52:433	SISTEMA	O tempo mínimo entre os lances de um mesmo fornecedor deverá ser de 0 segundo(s). O tempo mínimo entre o lance do fornecedor e o melhor lance deverá ser de 0 segundo(s).
07/10/2014 09:02:52:433	SISTEMA	O valor mínimo entre os lances de um mesmo fornecedor deverá ser de R\$0,01. O valor mínimo entre o lance do fornecedor e o melhor lance deverá ser de R\$0,01.
07/10/2014 09:03:07:208	SISTEMA	O Pregoeiro saiu da sala.
07/10/2014 09:03:29:249	SISTEMA	O Pregoeiro entrou na sala.
07/10/2014 09:04:34:942	PREGOEIRO	Senhores Licitantes, Bom dia!
07/10/2014 09:05:05:276	PREGOEIRO	Sejam Bem vindos!
07/10/2014 09:05:49:561	PREGOEIRO	O tempo inicial é de 5 minutos.

10/10/2023

10/10/2023

10/10/2023

10/10/2023

10/10/2023

10/10/2023

10/10/2023

10/10/2023

10/10/2023

00118



Hora	Participante	Mensagem
07/10/2014 09:06:51:641	PREGOEIRO	Deem seus melhores lances.
07/10/2014 09:11:05:865	PREGOEIRO	Logo apos iremos para o tempo randomico.
07/10/2014 09:12:13:745	PREGOEIRO	Senhores, nosso tempo terminou, iremos agora para o tempo randomico.
07/10/2014 09:12:29:232	SISTEMA	Atenção: encerramento iminente da fase inicial de lances.
07/10/2014 09:12:58:133	PREGOEIRO	Senhores, deem seus lances.
07/10/2014 09:12:59:232	SISTEMA	O tempo normal de disputa do lote foi encerrado. Até agora, o melhor valor oferecido foi de R\$1.134.850,00.
07/10/2014 09:14:07:224	PREGOEIRO	O tempo randomico e imprevisivel.
07/10/2014 09:24:24:232	SISTEMA	A disputa do lote encontra-se em situação de empate conforme a Lei Complementar N.123 ou a Lei N.11.488/07 (Lei das Cooperativas).
07/10/2014 09:24:24:232	SISTEMA	O fornecedor, SANEMARCK - COMERCIO DE MATERIAIS HIDRAULICOS LTDA, encontra-se em situação de empate.
07/10/2014 09:24:24:232	SISTEMA	Senhores participantes, a disputa do lote está encerrada. O tempo extra decorrido foi de 11 minutos e 25 segundos.
07/10/2014 09:27:30:398	PREGOEIRO	O arrematante tem o prazo de 48 horas/02 dias uteis para enviar a proposta, cronograma financeiro e documentos de habilitacao, como previsto no edital.
07/10/2014 09:27:46:625	SISTEMA	O fornecedor, SANEMARCK - COMERCIO DE MATERIAIS HIDRAULICOS LTDA, está convocado para encaminhar um novo lance no prazo decadencial de 05 minutos e 00 segundos, o qual deverá ser menor do que o menor lance ofertado para este lote.
07/10/2014 09:28:10:550	SISTEMA	A menor proposta foi dada por SANEMARCK - COMERCIO DE MATERIAIS HIDRAULICOS LTDA no valor de R\$307.978,80.
07/10/2014 09:28:10:550	SISTEMA	A disputa do lote está aberta para considerações finais do Pregoeiro.
07/10/2014 09:28:29:251	PREGOEIRO	Foi convocado empresa para apresentar novo lance.
07/10/2014 09:30:12:168	PREGOEIRO	Apresentado novo lance a empresa arrematante tem o prazo de 48 horas para enviar proposta e documentos de habilitacao como previsto no edital.
07/10/2014 09:31:34:295	PREGOEIRO	Senhores, obrigado pela participacao, estamos encerrando a disputa do lote 1.
07/10/2014 09:31:57:700	SISTEMA	A disputa do lote foi definitivamente encerrada.

Legenda das cores do tipos de mensagens: recurso | chat | outras

Lista de lances

	Data/Hora lance	Lance	Nome do fornecedor
168	07/10/2014 09:28:10:550	R\$ 307.978,80	SANEMARCK - COMERCIO DE MATERIAIS HIDRAULICOS LTDA
167	07/10/2014 09:24:17:619	R\$ 307.978,81	HIDROPLAST IND E COM LTDA
166	07/10/2014 09:24:16:710	R\$ 307.979,00	SANEMARCK - COMERCIO DE MATERIAIS HIDRAULICOS LTDA
165	07/10/2014 09:24:00:288	R\$ 307.980,30	HIDROPLAST IND E COM LTDA
164	07/10/2014 09:23:59:868	R\$ 307.981,00	SANEMARCK - COMERCIO DE MATERIAIS HIDRAULICOS LTDA
163	07/10/2014 09:23:50:743	R\$ 307.984,79	PESCARA INDUSTRIA E COM DE MATERIAIS DE SANEAMENTO
162	07/10/2014 09:23:49:048	R\$ 307.982,23	HIDROPLAST IND E COM LTDA
161		R\$ 307.983,00	

11/11/11

[Faint, illegible text covering the majority of the page]

	Data/Hora lance	Lance	Nome do fornecedor
	07/10/2014 09:23:48:268		SANEMARCK - COMERCIO DE MATERIAIS HIDRAULICOS LTDA
160	07/10/2014 09:23:31:312	R\$ 307.984,72	HIDROPLAST IND E COM LTDA
159	07/10/2014 09:23:30:735	R\$ 307.985,00	SANEMARCK - COMERCIO DE MATERIAIS HIDRAULICOS LTDA
158	07/10/2014 09:23:25:171	R\$ 307.990,79	PESCARA INDUSTRIA E COM DE MATERIAIS DE SANEAMENTO
157	07/10/2014 09:23:21:403	R\$ 307.986,19	HIDROPLAST IND E COM LTDA
156	07/10/2014 09:23:20:465	R\$ 307.987,00	SANEMARCK - COMERCIO DE MATERIAIS HIDRAULICOS LTDA
155	07/10/2014 09:23:05:314	R\$ 307.992,67	PESCARA INDUSTRIA E COM DE MATERIAIS DE SANEAMENTO
154	07/10/2014 09:23:00:343	R\$ 307.990,66	HIDROPLAST IND E COM LTDA
153	07/10/2014 09:22:59:505	R\$ 307.991,00	SANEMARCK - COMERCIO DE MATERIAIS HIDRAULICOS LTDA
152	07/10/2014 09:22:31:343	R\$ 307.992,58	HIDROPLAST IND E COM LTDA
151	07/10/2014 09:22:30:455	R\$ 307.993,00	SANEMARCK - COMERCIO DE MATERIAIS HIDRAULICOS LTDA
150	07/10/2014 09:22:08:386	R\$ 307.994,32	HIDROPLAST IND E COM LTDA
149	07/10/2014 09:22:07:207	R\$ 307.995,00	SANEMARCK - COMERCIO DE MATERIAIS HIDRAULICOS LTDA
148	07/10/2014 09:21:59:126	R\$ 307.999,00	PESCARA INDUSTRIA E COM DE MATERIAIS DE SANEAMENTO
147	07/10/2014 09:21:40:294	R\$ 307.997,31	HIDROPLAST IND E COM LTDA
146	07/10/2014 09:21:38:840	R\$ 307.998,00	SANEMARCK - COMERCIO DE MATERIAIS HIDRAULICOS LTDA
145	07/10/2014 09:21:20:879	R\$ 308.238,00	PESCARA INDUSTRIA E COM DE MATERIAIS DE SANEAMENTO
144	07/10/2014 09:20:59:228	R\$ 308.239,00	SANEMARCK - COMERCIO DE MATERIAIS HIDRAULICOS LTDA
143	07/10/2014 09:20:29:636	R\$ 307.999,01	HIDROPLAST IND E COM LTDA
142	07/10/2014 09:20:28:641	R\$ 308.000,00	M.M.G. COMERCIO E SERVICOS LTDA
141	07/10/2014 09:19:49:114	R\$ 308.239,07	HIDROPLAST IND E COM LTDA
140	07/10/2014 09:17:45:448	R\$ 308.240,00	SANEMARCK - COMERCIO DE MATERIAIS HIDRAULICOS LTDA
139	07/10/2014 09:17:36:000	R\$ 309.570,00	SANEMARCK - COMERCIO DE MATERIAIS HIDRAULICOS LTDA
138	07/10/2014 09:17:31:128	R\$ 309.000,00	PESCARA INDUSTRIA E COM DE MATERIAIS DE SANEAMENTO
137	07/10/2014 09:17:25:265	R\$ 308.243,50	HIDROPLAST IND E COM LTDA
136	07/10/2014 09:17:24:933	R\$ 324.501,00	SANEMARCK - COMERCIO DE MATERIAIS HIDRAULICOS LTDA
135	07/10/2014 09:17:17:437	R\$ 342.000,00	PLAMAX EQUIPAMENTOS LTDA EPP
134	07/10/2014 09:17:16:002	R\$ 327.700,00	PESCARA INDUSTRIA E COM DE MATERIAIS DE SANEAMENTO
133	07/10/2014 09:17:11:194	R\$ 309.572,42	HIDROPLAST IND E COM LTDA
132	07/10/2014 09:17:10:594	R\$ 325.900,00	MICHELE GONSALVES DA SILVA DOS SANTOS
131		R\$ 327.714,56	HIDROPLAST IND E COM LTDA



10/27/2014

10/27/2014

~~00120~~

	Data/Hora lance	Lance	Nome do fornecedor
	07/10/2014 09:17:03:567		
130	07/10/2014 09:17:02:818	R\$ 344.999,00	PLAMAX EQUIPAMENTOS LTDA EPP
129	07/10/2014 09:16:52:179	R\$ 360.000,00	PESCARA INDUSTRIA E COM DE MATERIAIS DE SANEAMENTO
128	07/10/2014 09:16:49:825	R\$ 327.715,51	HIDROPLAST IND E COM LTDA
127	07/10/2014 09:16:49:437	R\$ 345.000,00	PLAMAX EQUIPAMENTOS LTDA EPP
126	07/10/2014 09:16:45:500	R\$ 341.013,16	HIDROPLAST IND E COM LTDA
125	07/10/2014 09:16:44:685	R\$ 358.999,00	PLAMAX EQUIPAMENTOS LTDA EPP
124	07/10/2014 09:16:41:968	R\$ 341.014,11	HIDROPLAST IND E COM LTDA
123	07/10/2014 09:16:41:438	R\$ 342.876,92	HIDROPLAST IND E COM LTDA
122	07/10/2014 09:16:41:135	R\$ 359.000,00	PLAMAX EQUIPAMENTOS LTDA EPP
121	07/10/2014 09:16:29:830	R\$ 360.961,06	HIDROPLAST IND E COM LTDA
120	07/10/2014 09:16:29:025	R\$ 379.999,00	SANEMARCK - COMERCIO DE MATERIAIS HIDRAULICOS LTDA
119	07/10/2014 09:16:27:596	R\$ 363.811,71	HIDROPLAST IND E COM LTDA
118	07/10/2014 09:16:26:503	R\$ 383.000,00	PLAMAX EQUIPAMENTOS LTDA EPP
117	07/10/2014 09:16:19:127	R\$ 381.860,75	HIDROPLAST IND E COM LTDA
116	07/10/2014 09:16:18:747	R\$ 402.001,00	SANEMARCK - COMERCIO DE MATERIAIS HIDRAULICOS LTDA
115	07/10/2014 09:16:17:624	R\$ 424.998,00	PLAMAX EQUIPAMENTOS LTDA EPP
114	07/10/2014 09:16:09:197	R\$ 382.809,71	HIDROPLAST IND E COM LTDA
113	07/10/2014 09:16:08:552	R\$ 403.000,00	PESCARA INDUSTRIA E COM DE MATERIAIS DE SANEAMENTO
112	07/10/2014 09:16:01:815	R\$ 403.706,56	HIDROPLAST IND E COM LTDA
111	07/10/2014 09:16:00:639	R\$ 424.999,00	PLAMAX EQUIPAMENTOS LTDA EPP
110	07/10/2014 09:15:59:291	R\$ 455.950,00	SANEMARCK - COMERCIO DE MATERIAIS HIDRAULICOS LTDA
109	07/10/2014 09:15:57:671	R\$ 482.000,00	PESCARA INDUSTRIA E COM DE MATERIAIS DE SANEAMENTO
108	07/10/2014 09:15:57:637	R\$ 403.707,51	HIDROPLAST IND E COM LTDA
107	07/10/2014 09:15:57:199	R\$ 425.000,00	PLAMAX EQUIPAMENTOS LTDA EPP
106	07/10/2014 09:15:50:896	R\$ 454.000,00	PLAMAX EQUIPAMENTOS LTDA EPP
105	07/10/2014 09:15:49:569	R\$ 427.455,01	HIDROPLAST IND E COM LTDA
104	07/10/2014 09:15:48:853	R\$ 450.000,00	A SANCHEZ
103	07/10/2014 09:15:42:446	R\$ 455.952,01	HIDROPLAST IND E COM LTDA
102	07/10/2014 09:15:41:758	R\$ 480.000,00	A SANCHEZ
101		R\$ 458.801,71	HIDROPLAST IND E COM LTDA

1971

1972

1973

1974

1975

1976

1977

1978

1979

1980

1981

1982

1983

1984

1985

1986

1987

1988

1989

1990

1991

1992

1993

1994

1995

1996

1997

1998

1999

2000

2001

2002

2003

2004

2005

2006

2007

2008

2009

2010

2011

2012

2013

2014

2015

2016

2017

2018



	Data/Hora lance	Lance	Nome do fornecedor
	07/10/2014 09:15:40:679		
100	07/10/2014 09:15:40:155	R\$ 483.000,00	PLAMAX EQUIPAMENTOS LTDA EPP
99	07/10/2014 09:15:35:555	R\$ 508.000,00	PESCARA INDUSTRIA E COM DE MATERIAIS DE SANEAMENTO
98	07/10/2014 09:15:28:032	R\$ 532.000,00	A SANCHEZ
97	07/10/2014 09:15:27:960	R\$ 482.547,31	HIDROPLAST IND E COM LTDA
96	07/10/2014 09:15:27:439	R\$ 507.998,00	PLAMAX EQUIPAMENTOS LTDA EPP
95	07/10/2014 09:15:26:629	R\$ 482.548,26	HIDROPLAST IND E COM LTDA
94	07/10/2014 09:15:25:841	R\$ 507.999,00	PLAMAX EQUIPAMENTOS LTDA EPP
93	07/10/2014 09:15:22:800	R\$ 508.195,56	HIDROPLAST IND E COM LTDA
92	07/10/2014 09:15:22:302	R\$ 534.999,00	PLAMAX EQUIPAMENTOS LTDA EPP
91	07/10/2014 09:15:19:595	R\$ 508.196,51	HIDROPLAST IND E COM LTDA
90	07/10/2014 09:15:19:306	R\$ 582.000,00	A SANCHEZ
89	07/10/2014 09:15:19:212	R\$ 535.000,00	PLAMAX EQUIPAMENTOS LTDA EPP
88	07/10/2014 09:15:17:594	R\$ 575.000,00	MICHELE GONSALVES DA SILVA DOS SANTOS
87	07/10/2014 09:15:15:189	R\$ 539.542,26	HIDROPLAST IND E COM LTDA
86	07/10/2014 09:15:14:458	R\$ 567.999,00	PLAMAX EQUIPAMENTOS LTDA EPP
85	07/10/2014 09:15:12:502	R\$ 539.543,21	HIDROPLAST IND E COM LTDA
84	07/10/2014 09:15:11:918	R\$ 568.000,00	PLAMAX EQUIPAMENTOS LTDA EPP
83	07/10/2014 09:15:07:535	R\$ 655.500,00	MICHELE GONSALVES DA SILVA DOS SANTOS
82	07/10/2014 09:15:06:061	R\$ 615.999,00	PLAMAX EQUIPAMENTOS LTDA EPP
81	07/10/2014 09:15:05:686	R\$ 569.940,01	HIDROPLAST IND E COM LTDA
80	07/10/2014 09:15:04:726	R\$ 600.000,00	A SANCHEZ
79	07/10/2014 09:15:02:254	R\$ 585.138,41	HIDROPLAST IND E COM LTDA
78	07/10/2014 09:15:00:808	R\$ 616.000,00	PLAMAX EQUIPAMENTOS LTDA EPP
77	07/10/2014 09:14:59:387	R\$ 663.000,00	PESCARA INDUSTRIA E COM DE MATERIAIS DE SANEAMENTO
76	07/10/2014 09:14:57:371	R\$ 616.485,11	HIDROPLAST IND E COM LTDA
75	07/10/2014 09:14:56:612	R\$ 649.000,00	PLAMAX EQUIPAMENTOS LTDA EPP
74	07/10/2014 09:14:56:359	R\$ 660.000,00	A SANCHEZ
73	07/10/2014 09:14:54:010	R\$ 617.435,01	HIDROPLAST IND E COM LTDA
72	07/10/2014 09:14:53:297	R\$ 675.000,00	PLAMAX EQUIPAMENTOS LTDA EPP
71		R\$ 650.000,00	

Site



	Data/Hora lance	Lance	Nome do fornecedor
	07/10/2014 09:14:52:984		SANEMARCK - COMERCIO DE MATERIAIS HIDRAULICOS LTDA
70	07/10/2014 09:14:46:122	R\$ 710.000,00	PESCARA INDUSTRIA E COM DE MATERIAIS DE SANEAMENTO
69	07/10/2014 09:14:45:024	R\$ 664.930,01	HIDROPLAST IND E COM LTDA
68	07/10/2014 09:14:44:408	R\$ 708.999,00	PLAMAX EQUIPAMENTOS LTDA EPP
67	07/10/2014 09:14:44:270	R\$ 700.000,00	SANEMARCK - COMERCIO DE MATERIAIS HIDRAULICOS LTDA
66	07/10/2014 09:14:42:371	R\$ 673.479,11	HIDROPLAST IND E COM LTDA
65	07/10/2014 09:14:41:264	R\$ 709.000,00	PLAMAX EQUIPAMENTOS LTDA EPP
64	07/10/2014 09:14:38:220	R\$ 711.474,16	HIDROPLAST IND E COM LTDA
63	07/10/2014 09:14:37:884	R\$ 748.999,00	PLAMAX EQUIPAMENTOS LTDA EPP
62	07/10/2014 09:14:35:600	R\$ 795.000,00	SANEMARCK - COMERCIO DE MATERIAIS HIDRAULICOS LTDA
61	07/10/2014 09:14:35:363	R\$ 711.475,11	HIDROPLAST IND E COM LTDA
60	07/10/2014 09:14:34:268	R\$ 749.000,00	PLAMAX EQUIPAMENTOS LTDA EPP
59	07/10/2014 09:14:30:289	R\$ 844.000,00	PESCARA INDUSTRIA E COM DE MATERIAIS DE SANEAMENTO
58	07/10/2014 09:14:28:256	R\$ 759.920,01	HIDROPLAST IND E COM LTDA
57	07/10/2014 09:14:27:597	R\$ 800.000,00	A SANCHEZ
56	07/10/2014 09:14:26:315	R\$ 854.000,00	SANEMARCK - COMERCIO DE MATERIAIS HIDRAULICOS LTDA
55	07/10/2014 09:14:25:494	R\$ 806.465,11	HIDROPLAST IND E COM LTDA
54	07/10/2014 09:14:25:221	R\$ 849.000,00	PLAMAX EQUIPAMENTOS LTDA EPP
53	07/10/2014 09:14:18:433	R\$ 845.410,06	HIDROPLAST IND E COM LTDA
52	07/10/2014 09:14:18:142	R\$ 889.999,00	PLAMAX EQUIPAMENTOS LTDA EPP
51	07/10/2014 09:14:16:077	R\$ 900.000,00	A SANCHEZ
50	07/10/2014 09:14:14:323	R\$ 854.909,06	HIDROPLAST IND E COM LTDA
49	07/10/2014 09:14:13:766	R\$ 899.999,00	PLAMAX EQUIPAMENTOS LTDA EPP
48	07/10/2014 09:14:11:131	R\$ 942.000,00	SANEMARCK - COMERCIO DE MATERIAIS HIDRAULICOS LTDA
47	07/10/2014 09:14:10:156	R\$ 892.906,01	HIDROPLAST IND E COM LTDA
46	07/10/2014 09:14:09:958	R\$ 948.999,00	PLAMAX EQUIPAMENTOS LTDA EPP
45	07/10/2014 09:14:09:516	R\$ 940.000,00	A SANCHEZ
44	07/10/2014 09:14:03:339	R\$ 901.455,11	HIDROPLAST IND E COM LTDA
43	07/10/2014 09:14:02:379	R\$ 949.000,00	PLAMAX EQUIPAMENTOS LTDA EPP
42	07/10/2014 09:13:56:440	R\$ 1.007.600,00	PESCARA INDUSTRIA E COM DE MATERIAIS DE SANEAMENTO
41		R\$ 1.005.999,00	PLAMAX EQUIPAMENTOS LTDA EPP

Handwritten notes in the top left corner, including the number '13' and some illegible scribbles.

	Data/Hora lance	Lance	Nome do fornecedor
	07/10/2014 09:13:55:345		
40	07/10/2014 09:13:53:473	R\$ 949.900,01	HIDROPLAST IND E COM LTDA
39	07/10/2014 09:13:52:343	R\$ 1.000.000,00	A SANCHEZ
38	07/10/2014 09:13:51:725	R\$ 1.007.000,00	SANEMARCK - COMERCIO DE MATERIAIS HIDRAULICOS LTDA
37	07/10/2014 09:13:51:213	R\$ 955.599,41	HIDROPLAST IND E COM LTDA
36	07/10/2014 09:13:50:848	R\$ 957.170,47	HIDROPLAST IND E COM LTDA
35	07/10/2014 09:13:50:494	R\$ 1.006.000,00	PLAMAX EQUIPAMENTOS LTDA EPP
34	07/10/2014 09:13:38:675	R\$ 1.076.995,00	PESCARA INDUSTRIA E COM DE MATERIAIS DE SANEAMENTO
33	07/10/2014 09:13:31:985	R\$ 1.076.000,00	SANEMARCK - COMERCIO DE MATERIAIS HIDRAULICOS LTDA
32	07/10/2014 09:13:31:622	R\$ 1.007.653,93	HIDROPLAST IND E COM LTDA
31	07/10/2014 09:13:29:935	R\$ 1.060.800,00	A SANCHEZ
30	07/10/2014 09:13:13:731	R\$ 1.134.300,00	SANEMARCK - COMERCIO DE MATERIAIS HIDRAULICOS LTDA
29	07/10/2014 09:13:06:446	R\$ 1.076.996,63	HIDROPLAST IND E COM LTDA
28	07/10/2014 09:13:06:045	R\$ 1.133.800,00	A SANCHEZ
27	07/10/2014 09:13:03:916	R\$ 1.134.500,00	MICHELE GONSALVES DA SILVA DOS SANTOS
26	07/10/2014 09:12:55:267	R\$ 1.136.800,00	A SANCHEZ
25	07/10/2014 09:12:48:960	R\$ 1.134.850,00	SANEMARCK - COMERCIO DE MATERIAIS HIDRAULICOS LTDA
24	07/10/2014 09:12:47:048	R\$ 1.136.600,00	GUILHERME RODRIGUES FERREIRA VARIEDADES - ME
23	07/10/2014 09:12:26:498	R\$ 1.136.900,00	A SANCHEZ
22	07/10/2014 09:12:12:126	R\$ 1.137.000,00	PESCARA INDUSTRIA E COM DE MATERIAIS DE SANEAMENTO
21	07/10/2014 09:12:01:664	R\$ 1.137.900,00	SANEMARCK - COMERCIO DE MATERIAIS HIDRAULICOS LTDA
20	07/10/2014 09:11:53:272	R\$ 1.138.400,00	A SANCHEZ
19	07/10/2014 09:11:52:940	R\$ 1.138.000,00	MICHELE GONSALVES DA SILVA DOS SANTOS
18	07/10/2014 09:11:40:934	R\$ 1.138.450,00	SANEMARCK - COMERCIO DE MATERIAIS HIDRAULICOS LTDA
17	07/10/2014 09:09:50:370	R\$ 1.138.500,00	A SANCHEZ
16	07/10/2014 09:09:42:348	R\$ 1.139.700,00	SANEMARCK - COMERCIO DE MATERIAIS HIDRAULICOS LTDA
15	07/10/2014 09:09:33:163	R\$ 1.138.600,00	GUILHERME RODRIGUES FERREIRA VARIEDADES - ME
14	07/10/2014 09:09:30:011	R\$ 1.139.800,00	A SANCHEZ
13	07/10/2014 09:09:10:053	R\$ 1.139.900,00	MICHELE GONSALVES DA SILVA DOS SANTOS
12	07/10/2014 09:08:13:068	R\$ 1.139.990,00	A SANCHEZ
11		R\$ 1.140.000,00	



00124
 ASJURICASAL
 167

	Data/Hora lance	Lance	Nome do fornecedor
	07/10/2014 09:06:57:897		SANEMARCK - COMERCIO DE MATERIAIS HIDRAULICOS LTDA
10	07/10/2014 09:06:52:917	R\$ 1.147.694,45	PLAMAX EQUIPAMENTOS LTDA EPP
9	07/10/2014 09:05:43:660	R\$ 1.140.500,00	A SANCHEZ
8	07/10/2014 08:08:47:282	R\$ 3.000.000,00	PLAMAX EQUIPAMENTOS LTDA EPP
7	07/10/2014 08:06:47:290	R\$ 1.147.694,00	MICHELE GONSALVES DA SILVA DOS SANTOS
6	07/10/2014 07:41:12:833	R\$ 1.147.694,46	SANEMARCK - COMERCIO DE MATERIAIS HIDRAULICOS LTDA
5	06/10/2014 18:57:57:659	R\$ 2.500.000,00	PESCARA INDUSTRIA E COM DE MATERIAIS DE SANEAMENTO
4	06/10/2014 17:05:09:049	R\$ 15.000.000,00	M.M.G. COMERCIO E SERVICOS LTDA
3	06/10/2014 16:57:43:615	R\$ 10.000.000,00	HIDROPLAST IND E COM LTDA
2	02/10/2014 14:27:55:019	R\$ 1.147.000,00	A SANCHEZ
1	01/10/2014 15:00:39:639	R\$ 1.140.600,00	GUILHERME RODRIGUES FERREIRA VARIEDADES - ME

Histórico da análise das propostas e lances

Data/Hora 07/10/2014 09:31:57:700 - Arrematado
 Fornecedor SANEMARCK - COMERCIO DE MATERIAIS HIDRAULICOS LTDA
 Arrematado R\$ 307.978,80

Fornecedor desclassificado

Data/Hora 07/10/2014-08:56:56
 Fornecedor HIDROLUNA MATERIAIS PARA SANEAMENTO LTDA
 Observação Por ser uma proposta inexecuível.

Fornecedor desclassificado

Data/Hora 07/10/2014-08:57:31
 Fornecedor SUELY VALQUIRIA JAGHER E SILVA DOMAREZKY EPP
 Observação Por ser uma proposta inexecuível.

Fornecedor desclassificado

Data/Hora 07/10/2014-08:53:59
 Fornecedor CONEXA TUBOS E CONEXOES LTDA ME



Observação: Por ser uma proposta inexequível.

~~00125~~





1

2

3

4

5

6

7

8

9

10

00126



Licitação [nº 555175] e Lote [nº 2]

Responsável	ROSALVA MEDEIROS ALELUIA DE BARROS
Pregoeiro	ADENYLDE CAVALCANTE ROCHA SILVA
Apoio	LUCI GLEIDE DA SILVA

Lista de fornecedores

Participante	Situação	Lance	Data/Hora lance
1 A SANCHEZ	Arrematante	R\$ 1.455.000,00	07/10/2014 09:51:30:139
2 HIDROPLAST IND E COM LTDA	Classificado	R\$ 1.459.999,78	07/10/2014 09:46:33:056
3 SUELY VALQUIRIA JAGHER E SILVA DOMAREDZKY EPP	Classificado	R\$ 1.469.000,00	07/10/2014 09:46:26:415
4 CONEXA TUBOS E CONEXOES LTDA ME	Classificado	R\$ 1.599.000,00	07/10/2014 09:44:15:226
5 HIDROLUNA MATERIAIS PARA SANEAMENTO LTDA	Classificado	R\$ 2.257.000,00	07/10/2014 09:44:10:357
6 GUILHERME RODRIGUES FERREIRA VARIEDADES - ME	Classificado	R\$ 2.300.000,00	07/10/2014 09:40:37:353
7 PLAMAX EQUIPAMENTOS LTDA EPP	Classificado	R\$ 2.799.000,00	07/10/2014 09:42:48:748
8 SANEMARCK - COMERCIO DE MATERIAIS HIDRAULICOS LTDA	Classificado	R\$ 2.899.000,00	07/10/2014 09:37:21:817
9 FIORENZE COMERCIO E SERVICOS LTDA ME	Classificado	R\$ 2.921.100,00	07/10/2014 09:46:08:637
10 MICHELE GONSALVES DA SILVA DOS SANTOS	Classificado	R\$ 2.921.140,00	07/10/2014 08:06:47:290
11 VALLI EQUIPAMENTOS LTDA	Classificado	R\$ 3.779.000,00	07/10/2014 09:40:45:222
12 M.M.G. COMERCIO E SERVICOS LTDA	Classificado	R\$ 25.000.000,00	06/10/2014 17:05:09:049

Lista de mensagens

Hora	Participante	Mensagem
07/10/2014 09:33:40:150	SISTEMA	Começou a disputa do lote.
07/10/2014 09:33:40:150	SISTEMA	A melhor proposta foi de R\$2.500.000,00, que é o menor valor ofertado para este lote.
07/10/2014 09:33:40:150	SISTEMA	Existem entendimentos do Tribunal de Contas da União (TCU) de que intervalos de tempo entre lances representam mais uma solução na busca de isonomia entre licitantes.
07/10/2014 09:33:40:150	SISTEMA	O tempo mínimo entre os lances de um mesmo fornecedor deverá ser de 0 segundo(s). O tempo mínimo entre o lance do fornecedor e o melhor lance deverá ser de 0 segundo(s).
07/10/2014 09:33:40:150	SISTEMA	O valor mínimo entre os lances de um mesmo fornecedor deverá ser de R\$0,01. O valor mínimo entre o lance do fornecedor e o melhor lance deverá ser de R\$0,01.
07/10/2014 09:34:13:110	PREGOEIRO	Bom dia Senhores Licitantes!
07/10/2014 09:34:33:766	PREGOEIRO	Sejam bem vindos!
07/10/2014 09:35:34:790	PREGOEIRO	O tempo inicial e de 5 minutos.
07/10/2014 09:36:09:626	PREGOEIRO	Deem seus melhores lances.



00127

Hora	Participante	Mensagem
07/10/2014 09:37:02:132	PREGOEIRO	Logo apos iremos para o tempo randomico.
07/10/2014 09:37:37:577	PREGOEIRO	O lance de R\$3.779,00 foi cancelado pelo Pregoeiro.
07/10/2014 09:38:47:581	PREGOEIRO	Deem seus melhores lances.
07/10/2014 09:41:14:988	PREGOEIRO	Senhores, nosso tempo terminou, iremos agora para o tempo randomico.
07/10/2014 09:41:27:152	SISTEMA	Atenção: encerramento iminente da fase inicial de lances.
07/10/2014 09:41:57:152	SISTEMA	O tempo normal de disputa do lote foi encerrado. Até agora, o melhor valor oferecido foi de R\$2.260.000,00.
07/10/2014 09:42:24:763	PREGOEIRO	Deem seus lances, o tempo randomico e imprevisivel.
07/10/2014 09:46:42:152	SISTEMA	A disputa do lote encontra-se em situação de empate conforme a Lei Complementar N.123 ou a Lei N.11.488/07 (Lei das Cooperativas).
07/10/2014 09:46:42:152	SISTEMA	O fornecedor, A SANCHEZ, encontra-se em situação de empate.
07/10/2014 09:46:42:152	SISTEMA	Senhores participantes, a disputa do lote está encerrada. O tempo extra decorrido foi de 04 minutos e 45 segundos.
07/10/2014 09:47:20:221	SISTEMA	O fornecedor, A SANCHEZ, está convocado para encaminhar um novo lance no prazo decadencial de 05 minutos e 00 segundos, o qual deverá ser menor do que o menor lance ofertado para este lote.
07/10/2014 09:47:43:274	SISTEMA	A menor proposta foi dada por A SANCHEZ no valor de R\$1.455.000,00.
07/10/2014 09:47:43:274	SISTEMA	A disputa do lote está aberta para considerações finais do Pregoeiro.
07/10/2014 09:49:54:087	PREGOEIRO	A arrematante tem o prazo de 48 horas para enviar a proposta e documentos de habilitacao como previsto no edital.
07/10/2014 09:50:59:385	PREGOEIRO	Agradecemos a participacao dos Senhores. Encerramos a disputa do Lote 2.
07/10/2014 09:51:30:139	SISTEMA	A disputa do lote foi definitivamente encerrada.



Legenda das cores do tipos de mensagens: recurso | chat | outras

Lista de lances

	Data/Hora lance	Lance	Nome do fornecedor
89	07/10/2014 09:47:43:274	R\$ 1.455.000,00	A SANCHEZ
88	07/10/2014 09:46:33:056	R\$ 1.459.999,78	HIDROPLAST IND E COM LTDA
87	07/10/2014 09:46:32:252	R\$ 1.460.000,00	A SANCHEZ
86	07/10/2014 09:46:26:997	R\$ 1.468.999,88	HIDROPLAST IND E COM LTDA
85	07/10/2014 09:46:26:415	R\$ 1.469.000,00	SUELY VALQUIRIA JAGHER E SILVA DOMAREDZKY EPP
84	07/10/2014 09:46:16:773	R\$ 1.479.000,00	SUELY VALQUIRIA JAGHER E SILVA DOMAREDZKY EPP
83	07/10/2014 09:46:10:217	R\$ 1.469.999,02	HIDROPLAST IND E COM LTDA
82	07/10/2014 09:46:09:718	R\$ 1.470.000,00	A SANCHEZ
81	07/10/2014 09:46:08:637	R\$ 2.921.100,00	FIorenze Comercio e Servicos LTDA ME
80	07/10/2014 09:45:57:244	R\$ 1.479.999,34	HIDROPLAST IND E COM LTDA

100

100

	Data/Hora lance	Lance	Nome do fornecedor
79	07/10/2014 09:45:56:445	R\$ 1.480.000,00	A SANCHEZ
78	07/10/2014 09:45:41:956	R\$ 1.488.999,43	HIDROPLAST IND E COM LTDA
77	07/10/2014 09:45:37:179	R\$ 1.489.000,00	SUELY VALQUIRIA JAGHER E SILVA DOMAREDZKY EPP
76	07/10/2014 09:45:12:641	R\$ 1.490.000,00	A SANCHEZ
75	07/10/2014 09:44:57:724	R\$ 1.499.999,04	HIDROPLAST IND E COM LTDA
74	07/10/2014 09:44:15:226	R\$ 1.599.000,00	CONEXA TUBOS E CONEXOES LTDA ME
73	07/10/2014 09:44:10:603	R\$ 1.500.000,00	A SANCHEZ
72	07/10/2014 09:44:10:357	R\$ 2.257.000,00	HIDROLUNA MATERIAIS PARA SANEAMENTO LTDA
71	07/10/2014 09:43:54:871	R\$ 2.258.000,00	SUELY VALQUIRIA JAGHER E SILVA DOMAREDZKY EPP
70	07/10/2014 09:43:50:638	R\$ 1.519.840,01	HIDROPLAST IND E COM LTDA
69	07/10/2014 09:43:49:515	R\$ 1.600.000,00	A SANCHEZ
68	07/10/2014 09:43:39:275	R\$ 1.708.000,00	CONEXA TUBOS E CONEXOES LTDA ME
67	07/10/2014 09:43:33:592	R\$ 1.614.830,01	HIDROPLAST IND E COM LTDA
66	07/10/2014 09:43:33:262	R\$ 1.700.000,00	A SANCHEZ
65	07/10/2014 09:43:22:358	R\$ 1.709.820,01	HIDROPLAST IND E COM LTDA
64	07/10/2014 09:43:21:729	R\$ 1.800.000,00	A SANCHEZ
63	07/10/2014 09:43:13:629	R\$ 1.802.910,21	HIDROPLAST IND E COM LTDA
62	07/10/2014 09:43:12:721	R\$ 1.898.000,00	CONEXA TUBOS E CONEXOES LTDA ME
61	07/10/2014 09:43:06:430	R\$ 1.898.850,11	HIDROPLAST IND E COM LTDA
60	07/10/2014 09:43:05:231	R\$ 1.999.000,00	CONEXA TUBOS E CONEXOES LTDA ME
59	07/10/2014 09:42:58:233	R\$ 1.899.800,01	HIDROPLAST IND E COM LTDA
58	07/10/2014 09:42:57:028	R\$ 2.000.000,00	A SANCHEZ
57	07/10/2014 09:42:50:696	R\$ 2.130.000,00	A SANCHEZ
56	07/10/2014 09:42:48:782	R\$ 2.018.537,51	HIDROPLAST IND E COM LTDA
55	07/10/2014 09:42:48:748	R\$ 2.799.000,00	PLAMAX EQUIPAMENTOS LTDA EPP
54	07/10/2014 09:42:48:407	R\$ 2.125.000,00	CONEXA TUBOS E CONEXOES LTDA ME
53	07/10/2014 09:42:41:765	R\$ 2.127.776,01	HIDROPLAST IND E COM LTDA
52	07/10/2014 09:42:40:921	R\$ 2.240.000,00	A SANCHEZ
51	07/10/2014 09:42:35:819	R\$ 2.132.525,51	HIDROPLAST IND E COM LTDA
50	07/10/2014 09:42:27:912	R\$ 2.244.999,65	HIDROPLAST IND E COM LTDA
49		R\$ 2.245.000,00	CONEXA TUBOS E CONEXOES LTDA ME

~~00128~~



	Data/Hora lance	Lance	Nome do fornecedor
	07/10/2014 09:42:27:309		
48	07/10/2014 09:42:20:065	R\$ 2.255.000,00 CONEXA TUBOS E CONEXOES LTDA ME	
47	07/10/2014 09:42:18:223	R\$ 2.249.999,41 HIDROPLAST IND E COM LTDA	
46	07/10/2014 09:42:17:576	R\$ 2.250.000,00 A SANCHEZ	
45	07/10/2014 09:42:03:353	R\$ 2.255.999,19 HIDROPLAST IND E COM LTDA	
44	07/10/2014 09:42:02:961	R\$ 2.258.999,18 HIDROPLAST IND E COM LTDA	
43	07/10/2014 09:42:02:857	R\$ 2.256.000,00 CONEXA TUBOS E CONEXOES LTDA ME	
42	07/10/2014 09:42:02:221	R\$ 2.259.000,00 HIDROLUNA MATERIAIS PARA SANEAMENTO LTDA	
41	07/10/2014 09:41:59:917	R\$ 2.259.999,37 HIDROPLAST IND E COM LTDA	
40	07/10/2014 09:41:55:088	R\$ 2.265.000,00 HIDROLUNA MATERIAIS PARA SANEAMENTO LTDA	
39	07/10/2014 09:41:46:721	R\$ 2.260.000,00 A SANCHEZ	
38	07/10/2014 09:41:30:763	R\$ 2.268.000,00 CONEXA TUBOS E CONEXOES LTDA ME	
37	07/10/2014 09:41:14:170	R\$ 2.270.000,00 A SANCHEZ	
36	07/10/2014 09:41:00:436	R\$ 2.278.000,00 CONEXA TUBOS E CONEXOES LTDA ME	
35	07/10/2014 09:40:50:440	R\$ 2.280.000,00 A SANCHEZ	
34	07/10/2014 09:40:45:222	R\$ 3.779.000,00 VALLI EQUIPAMENTOS LTDA	
33	07/10/2014 09:40:37:353	R\$ 2.300.000,00 GUILHERME RODRIGUES FERREIRA VARIEDADES - ME	
32	07/10/2014 09:40:29:962	R\$ 2.288.000,00 CONEXA TUBOS E CONEXOES LTDA ME	
31	07/10/2014 09:40:13:391	R\$ 2.290.000,00 A SANCHEZ	
30	07/10/2014 09:40:00:207	R\$ 2.307.000,00 CONEXA TUBOS E CONEXOES LTDA ME	
29	07/10/2014 09:39:41:111	R\$ 2.310.000,00 A SANCHEZ	
28	07/10/2014 09:39:29:101	R\$ 2.318.000,00 CONEXA TUBOS E CONEXOES LTDA ME	
27	07/10/2014 09:39:10:668	R\$ 2.320.000,00 A SANCHEZ	
26	07/10/2014 09:39:00:837	R\$ 2.335.000,00 CONEXA TUBOS E CONEXOES LTDA ME	
25	07/10/2014 09:38:50:745	R\$ 2.359.000,00 CONEXA TUBOS E CONEXOES LTDA ME	
24	07/10/2014 09:38:50:498	R\$ 2.340.000,00 A SANCHEZ	
23	07/10/2014 09:38:43:629	R\$ 2.350.000,00 GUILHERME RODRIGUES FERREIRA VARIEDADES - ME	
22	07/10/2014 09:38:24:830	R\$ 2.360.000,00 A SANCHEZ	
21	07/10/2014 09:38:11:058	R\$ 2.369.000,00 CONEXA TUBOS E CONEXOES LTDA ME	
20	07/10/2014 09:37:58:053	R\$ 2.370.000,00 A SANCHEZ	
19		R\$ 2.379.000,00 CONEXA TUBOS E CONEXOES LTDA ME	

~~00129~~



	Data/Hora lance	Lance	Nome do fornecedor
	07/10/2014 09:37:42:955		
18	07/10/2014 09:37:28:900	R\$ 2.380.000,00	A SANCHEZ
17	07/10/2014 09:37:21:817	R\$ 2.899.000,00	SANEMARCK - COMERCIO DE MATERIAIS HIDRAULICOS LTDA
16	07/10/2014 09:37:03:376	R\$ 2.389.000,00	CONEXA TUBOS E CONEXOES LTDA ME
15	07/10/2014 09:36:32:249	R\$ 2.390.000,00	A SANCHEZ
14	07/10/2014 09:35:32:025	R\$ 2.399.000,00	CONEXA TUBOS E CONEXOES LTDA ME
13	07/10/2014 09:34:20:080	R\$ 2.400.000,00	A SANCHEZ
12	07/10/2014 08:08:47:282	R\$ 5.000.000,00	PLAMAX EQUIPAMENTOS LTDA EPP
11	07/10/2014 08:06:47:290	R\$ 2.921.140,00	MICHELE GONSALVES DA SILVA DOS SANTOS
10	07/10/2014 07:46:48:998	R\$ 4.026.464,20	HIDROLUNA MATERIAIS PARA SANEAMENTO LTDA
9	07/10/2014 07:41:12:833	R\$ 2.921.141,10	SANEMARCK - COMERCIO DE MATERIAIS HIDRAULICOS LTDA
8	06/10/2014 17:05:09:049	R\$ 25.000.000,00	M.M.G. COMERCIO E SERVICOS LTDA
7	06/10/2014 16:58:46:539	R\$ 3.780.000,00	SUELY VALQUIRIA JAGHER E SILVA DOMAREZKY EPP
6	06/10/2014 16:57:43:615	R\$ 20.000.000,00	HIDROPLAST IND E COM LTDA
5	06/10/2014 16:00:35:951	R\$ 3.850.000,00	VALLI EQUIPAMENTOS LTDA
4	04/10/2014 18:12:35:646	R\$ 2.500.000,00	CONEXA TUBOS E CONEXOES LTDA ME
3	03/10/2014 15:17:58:972	R\$ 2.921.140,10	FIorenze COMERCIO E SERVICOS LTDA ME
2	02/10/2014 14:27:55:019	R\$ 2.920.000,00	A SANCHEZ
1	01/10/2014 15:00:39:639	R\$ 2.900.000,00	GUILHERME RODRIGUES FERREIRA VARIEDADES - ME

00130



Histórico da análise das propostas e lances

Data/Hora	07/10/2014 09:51:30:139 - Arrematado
Fornecedor	A SANCHEZ
Arrematado	R\$ 1.455.000,00



Licitação [nº 555175] e Lote [nº 3]

00131

Responsável	ROSALVA MEDEIROS ALELUIA DE BARROS
Pregoeiro	ADENYLDE CAVALCANTE ROCHA SILVA
Apoio	LUCI GLEIDE DA SILVA



Lista de fornecedores

Participante	Situação	Lance	Data/Hora lance
1 FUNDASP COMERCIAL IMPORTADORA E EXPORTADORA LTDA -	Arrematante	R\$ 1.674.000,00	07/10/2014 10:26:26:776
2 A SANCHEZ	Classificado	R\$ 1.675.900,00	07/10/2014 10:22:44:846
3 MICHELE GONSALVES DA SILVA DOS SANTOS	Classificado	R\$ 2.144.000,00	07/10/2014 10:21:25:378
4 SUELY VALQUIRIA JAGHER E SILVA DOMAREDZKY EPP	Classificado	R\$ 2.144.990,00	07/10/2014 10:11:41:874
5 SANEMARCK - COMERCIO DE MATERIAIS HIDRAULICOS LTDA	Classificado	R\$ 2.145.000,00	07/10/2014 10:02:59:532
6 HIDROLUNA MATERIAIS PARA SANEAMENTO LTDA	Classificado	R\$ 2.199.999,00	07/10/2014 10:02:27:522
7 PLAMAX EQUIPAMENTOS LTDA EPP	Classificado	R\$ 2.554.000,00	07/10/2014 10:01:50:322
8 M.M.G. COMERCIO E SERVICOS LTDA	Classificado	R\$ 2.555.000,00	07/10/2014 10:01:36:457
9 HIDROPLAST IND E COM LTDA	Classificado	R\$ 2.599.995,47	07/10/2014 10:01:08:242
10 GUILHERME RODRIGUES FERREIRA VARIEDADES - ME	Classificado	R\$ 3.446.000,00	07/10/2014 09:54:24:997

Lista de mensagens

Hora	Participante	Mensagem
07/10/2014 09:52:18:519	SISTEMA	Começou a disputa do lote.
07/10/2014 09:52:18:519	SISTEMA	A melhor proposta foi de R\$3.450.000,00, que é o menor valor ofertado para este lote.
07/10/2014 09:52:18:519	SISTEMA	Existem entendimentos do Tribunal de Contas da União (TCU) de que intervalos de tempo entre lances representam mais uma solução na busca de isonomia entre licitantes.
07/10/2014 09:52:18:519	SISTEMA	O tempo mínimo entre os lances de um mesmo fornecedor deverá ser de 0 segundo(s). O tempo mínimo entre o lance do fornecedor e o melhor lance deverá ser de 0 segundo(s).
07/10/2014 09:52:18:519	SISTEMA	O valor mínimo entre os lances de um mesmo fornecedor deverá ser de R\$0,01. O valor mínimo entre o lance do fornecedor e o melhor lance deverá ser de R\$0,01.
07/10/2014 09:52:56:354	PREGOEIRO	Senhores Licitantes, bom dia!
07/10/2014 09:53:34:540	PREGOEIRO	Sejam Bem vindos
07/10/2014 09:54:02:914	PREGOEIRO	O tempo inicial é de 5 minutos.
07/10/2014 09:55:02:007	PREGOEIRO	Deem seus melhores lances.
07/10/2014 09:56:21:448	PREGOEIRO	Logo após iremos para o tempo randômico.
07/10/2014 09:58:57:955	PREGOEIRO	Senhores, em breve iremos para o tempo randômico.

Handwritten scribbles or marks at the top left of the page.

Hora	Participante	Mensagem
07/10/2014 09:59:53:883	PREGOEIRO	Senhores, nosso tempo terminou , iremos agora para o tempo randomico.
07/10/2014 10:00:02:253	SISTEMA	Atenção: encerramento iminente da fase inicial de lances.
07/10/2014 10:00:32:253	SISTEMA	O tempo normal de disputa do lote foi encerrado. Até agora, o melhor valor oferecido foi de R\$2.940.000,00.
07/10/2014 10:23:00:253	SISTEMA	Não há fornecedores em situação de empate conforme legislação vigente.
07/10/2014 10:23:00:253	SISTEMA	Senhores participantes, a disputa do lote está encerrada. O tempo extra decorrido foi de 22 minutos e 28 segundos.
07/10/2014 10:23:00:253	SISTEMA	A menor proposta foi dada por FUNDASP COMERCIAL IMPORTADORA E EXPORTADORA LTDA - no valor de R\$1.674.000,00.
07/10/2014 10:23:00:253	SISTEMA	A disputa do lote está aberta para considerações finais do Pregoeiro.
07/10/2014 10:25:23:494	PREGOEIRO	O arrematante tem o prazo de 48 horas para enviar a proposta e documentos de habilitacao como previsto no edital.
07/10/2014 10:25:59:067	PREGOEIRO	Agradecemos a participacao dos Senhores.
07/10/2014 10:26:17:692	PREGOEIRO	Estamos encerrando a presente licitacao.
07/10/2014 10:26:26:776	SISTEMA	A disputa do lote foi definitivamente encerrada.



Legenda das cores do tipos de mensagens: recurso | chat | outras

Lista de lances ▼

	Data/Hora lance	Lance	Nome do fornecedor
201	07/10/2014 10:22:55:737	R\$ 1.674.000,00	FUNDASP COMERCIAL IMPORTADORA E EXPORTADORA LTDA -
200	07/10/2014 10:22:44:846	R\$ 1.675.900,00	A SANCHEZ
199	07/10/2014 10:22:34:604	R\$ 1.676.000,00	FUNDASP COMERCIAL IMPORTADORA E EXPORTADORA LTDA -
198	07/10/2014 10:22:29:145	R\$ 1.676.900,00	A SANCHEZ
197	07/10/2014 10:22:12:735	R\$ 1.677.000,00	FUNDASP COMERCIAL IMPORTADORA E EXPORTADORA LTDA -
196	07/10/2014 10:21:51:391	R\$ 1.678.900,00	A SANCHEZ
195	07/10/2014 10:21:51:171	R\$ 1.679.000,00	FUNDASP COMERCIAL IMPORTADORA E EXPORTADORA LTDA -
194	07/10/2014 10:21:41:932	R\$ 1.679.900,00	A SANCHEZ
193	07/10/2014 10:21:28:403	R\$ 1.680.000,00	FUNDASP COMERCIAL IMPORTADORA E EXPORTADORA LTDA -
192	07/10/2014 10:21:25:378	R\$ 2.144.000,00	MICHELE GONSALVES DA SILVA DOS SANTOS
191	07/10/2014 10:21:11:852	R\$ 1.680.300,00	A SANCHEZ
190	07/10/2014 10:20:54:404	R\$ 1.680.400,00	A SANCHEZ
189	07/10/2014 10:20:37:523	R\$ 1.685.000,00	FUNDASP COMERCIAL IMPORTADORA E EXPORTADORA LTDA -
188	07/10/2014 10:20:17:453	R\$ 1.748.000,00	FUNDASP COMERCIAL IMPORTADORA E EXPORTADORA LTDA -
187	07/10/2014 10:20:02:299	R\$ 1.690.500,00	A SANCHEZ
186	07/10/2014 10:20:01:132	R\$ 1.750.000,00	FUNDASP COMERCIAL IMPORTADORA E EXPORTADORA LTDA -

10/10/10

10/10/10

	Data/Hora lance	Lance	Nome do fornecedor
185	07/10/2014 10:19:37:021	R\$ 1.769.600,00	FUNDASP COMERCIAL IMPORTADORA E EXPORTADORA LTDA -
184	07/10/2014 10:19:27:093	R\$ 1.774.600,00	FUNDASP COMERCIAL IMPORTADORA E EXPORTADORA LTDA -
183	07/10/2014 10:19:17:371	R\$ 1.770.000,00	A SANCHEZ
182	07/10/2014 10:19:01:787	R\$ 1.780.000,00	FUNDASP COMERCIAL IMPORTADORA E EXPORTADORA LTDA -
181	07/10/2014 10:18:42:739	R\$ 1.795.600,00	FUNDASP COMERCIAL IMPORTADORA E EXPORTADORA LTDA -
180	07/10/2014 10:18:33:673	R\$ 1.790.000,00	A SANCHEZ
179	07/10/2014 10:18:14:908	R\$ 1.799.500,00	FUNDASP COMERCIAL IMPORTADORA E EXPORTADORA LTDA -
178	07/10/2014 10:17:55:081	R\$ 1.807.700,00	FUNDASP COMERCIAL IMPORTADORA E EXPORTADORA LTDA -
177	07/10/2014 10:17:55:020	R\$ 1.800.500,00	A SANCHEZ
176	07/10/2014 10:17:50:025	R\$ 1.800.800,00	A SANCHEZ
175	07/10/2014 10:17:37:876	R\$ 1.800.900,00	A SANCHEZ
174	07/10/2014 10:17:30:648	R\$ 1.809.700,00	FUNDASP COMERCIAL IMPORTADORA E EXPORTADORA LTDA -
173	07/10/2014 10:17:19:815	R\$ 1.816.700,00	FUNDASP COMERCIAL IMPORTADORA E EXPORTADORA LTDA -
172	07/10/2014 10:17:11:076	R\$ 1.810.200,00	A SANCHEZ
171	07/10/2014 10:16:57:310	R\$ 1.817.200,00	FUNDASP COMERCIAL IMPORTADORA E EXPORTADORA LTDA -
170	07/10/2014 10:16:53:952	R\$ 1.818.200,00	A SANCHEZ
169	07/10/2014 10:16:44:442	R\$ 1.818.500,00	FUNDASP COMERCIAL IMPORTADORA E EXPORTADORA LTDA -
168	07/10/2014 10:16:39:824	R\$ 1.819.200,00	A SANCHEZ
167	07/10/2014 10:16:34:883	R\$ 1.819.900,00	A SANCHEZ
166	07/10/2014 10:16:31:494	R\$ 1.819.300,00	FUNDASP COMERCIAL IMPORTADORA E EXPORTADORA LTDA -
165	07/10/2014 10:16:13:822	R\$ 1.824.300,00	FUNDASP COMERCIAL IMPORTADORA E EXPORTADORA LTDA -
164	07/10/2014 10:16:09:610	R\$ 1.820.500,00	A SANCHEZ
163	07/10/2014 10:15:56:156	R\$ 1.825.000,00	FUNDASP COMERCIAL IMPORTADORA E EXPORTADORA LTDA -
162	07/10/2014 10:15:52:350	R\$ 1.828.500,00	A SANCHEZ
161	07/10/2014 10:15:46:632	R\$ 1.829.500,00	A SANCHEZ
160	07/10/2014 10:15:43:144	R\$ 1.829.000,00	FUNDASP COMERCIAL IMPORTADORA E EXPORTADORA LTDA -
159	07/10/2014 10:15:28:376	R\$ 1.838.500,00	FUNDASP COMERCIAL IMPORTADORA E EXPORTADORA LTDA -
158	07/10/2014 10:15:21:762	R\$ 1.829.700,00	A SANCHEZ
157	07/10/2014 10:15:15:297	R\$ 1.839.700,00	A SANCHEZ
156	07/10/2014 10:15:01:113	R\$ 1.839.000,00	FUNDASP COMERCIAL IMPORTADORA E EXPORTADORA LTDA -
155		R\$ 1.840.700,00	A SANCHEZ

00133



100

	Data/Hora lance	Lance	Nome do fornecedor
	07/10/2014 10:14:55:601		
154	07/10/2014 10:14:45:430	R\$ 1.840.000,00 FUNDASP COMERCIAL IMPORTADORA E EXPORTADORA LTDA -	
153	07/10/2014 10:14:37:510	R\$ 1.846.000,00 FUNDASP COMERCIAL IMPORTADORA E EXPORTADORA LTDA -	
152	07/10/2014 10:14:33:210	R\$ 1.840.800,00 A SANCHEZ	
151	07/10/2014 10:14:19:043	R\$ 1.840.900,00 A SANCHEZ	
150	07/10/2014 10:14:10:682	R\$ 1.847.000,00 FUNDASP COMERCIAL IMPORTADORA E EXPORTADORA LTDA -	
149	07/10/2014 10:13:55:459	R\$ 1.847.900,00 A SANCHEZ	
148	07/10/2014 10:12:34:739	R\$ 1.848.000,00 FUNDASP COMERCIAL IMPORTADORA E EXPORTADORA LTDA -	
147	07/10/2014 10:12:02:756	R\$ 1.849.000,00 FUNDASP COMERCIAL IMPORTADORA E EXPORTADORA LTDA -	
146	07/10/2014 10:11:41:874	R\$ 2.144.990,00 SUELY VALQUIRIA JAGHER E SILVA DOMAREZKY EPP	
145	07/10/2014 10:11:40:785	R\$ 1.850.000,00 FUNDASP COMERCIAL IMPORTADORA E EXPORTADORA LTDA -	
144	07/10/2014 10:11:39:886	R\$ 1.854.900,00 A SANCHEZ	
143	07/10/2014 10:11:14:985	R\$ 1.867.000,00 A SANCHEZ	
142	07/10/2014 10:11:05:984	R\$ 1.855.000,00 FUNDASP COMERCIAL IMPORTADORA E EXPORTADORA LTDA -	
141	07/10/2014 10:10:48:828	R\$ 1.868.000,00 FUNDASP COMERCIAL IMPORTADORA E EXPORTADORA LTDA -	
140	07/10/2014 10:10:35:901	R\$ 1.870.000,00 A SANCHEZ	
139	07/10/2014 10:10:26:005	R\$ 1.880.000,00 FUNDASP COMERCIAL IMPORTADORA E EXPORTADORA LTDA -	
138	07/10/2014 10:10:11:046	R\$ 1.890.000,00 A SANCHEZ	
137	07/10/2014 10:09:52:361	R\$ 1.900.000,00 FUNDASP COMERCIAL IMPORTADORA E EXPORTADORA LTDA -	
136	07/10/2014 10:09:50:927	R\$ 1.950.000,00 A SANCHEZ	
135	07/10/2014 10:09:35:086	R\$ 1.960.000,00 A SANCHEZ	
134	07/10/2014 10:09:27:418	R\$ 1.970.000,00 A SANCHEZ	
133	07/10/2014 10:09:26:485	R\$ 1.968.000,00 FUNDASP COMERCIAL IMPORTADORA E EXPORTADORA LTDA -	
132	07/10/2014 10:08:57:300	R\$ 1.980.000,00 A SANCHEZ	
131	07/10/2014 10:08:46:587	R\$ 1.990.000,00 A SANCHEZ	
130	07/10/2014 10:08:32:572	R\$ 2.010.000,00 A SANCHEZ	
129	07/10/2014 10:08:29:837	R\$ 2.000.000,00 FUNDASP COMERCIAL IMPORTADORA E EXPORTADORA LTDA -	
128	07/10/2014 10:08:15:313	R\$ 2.020.000,00 FUNDASP COMERCIAL IMPORTADORA E EXPORTADORA LTDA -	
127	07/10/2014 10:07:55:968	R\$ 2.030.000,00 A SANCHEZ	
126	07/10/2014 10:07:22:372	R\$ 2.040.000,00 A SANCHEZ	
125		R\$ 2.050.000,00 A SANCHEZ	

00137



13/10/11

14/10/11

	Data/Hora lance	Lance	Nome do fornecedor
	07/10/2014 10:07:07:715		
124	07/10/2014 10:06:58:272	R\$ 2.064.000,00	A SANCHEZ
123	07/10/2014 10:06:53:030	R\$ 2.065.000,00	FUNDASP COMERCIAL IMPORTADORA E EXPORTADORA LTDA -
122	07/10/2014 10:06:42:493	R\$ 2.069.000,00	A SANCHEZ
121	07/10/2014 10:06:28:706	R\$ 2.070.000,00	A SANCHEZ
120	07/10/2014 10:06:18:328	R\$ 2.071.000,00	A SANCHEZ
119	07/10/2014 10:06:12:786	R\$ 2.072.000,00	A SANCHEZ
118	07/10/2014 10:06:07:049	R\$ 2.073.000,00	FUNDASP COMERCIAL IMPORTADORA E EXPORTADORA LTDA -
117	07/10/2014 10:05:56:180	R\$ 2.074.000,00	A SANCHEZ
116	07/10/2014 10:05:46:125	R\$ 2.075.000,00	FUNDASP COMERCIAL IMPORTADORA E EXPORTADORA LTDA -
115	07/10/2014 10:05:33:613	R\$ 2.077.000,00	A SANCHEZ
114	07/10/2014 10:05:19:489	R\$ 2.078.000,00	A SANCHEZ
113	07/10/2014 10:05:11:938	R\$ 2.079.000,00	A SANCHEZ
112	07/10/2014 10:05:06:810	R\$ 2.089.000,00	A SANCHEZ
111	07/10/2014 10:05:00:201	R\$ 2.080.000,00	FUNDASP COMERCIAL IMPORTADORA E EXPORTADORA LTDA -
110	07/10/2014 10:04:40:729	R\$ 2.099.000,00	FUNDASP COMERCIAL IMPORTADORA E EXPORTADORA LTDA -
109	07/10/2014 10:04:34:979	R\$ 2.090.000,00	A SANCHEZ
108	07/10/2014 10:04:18:454	R\$ 2.100.000,00	A SANCHEZ
107	07/10/2014 10:04:08:502	R\$ 2.125.000,00	FUNDASP COMERCIAL IMPORTADORA E EXPORTADORA LTDA -
106	07/10/2014 10:03:48:470	R\$ 2.129.000,00	FUNDASP COMERCIAL IMPORTADORA E EXPORTADORA LTDA -
105	07/10/2014 10:03:19:774	R\$ 2.139.000,00	FUNDASP COMERCIAL IMPORTADORA E EXPORTADORA LTDA -
104	07/10/2014 10:03:17:742	R\$ 2.130.000,00	A SANCHEZ
103	07/10/2014 10:03:04:633	R\$ 2.140.000,00	FUNDASP COMERCIAL IMPORTADORA E EXPORTADORA LTDA -
102	07/10/2014 10:02:59:532	R\$ 2.145.000,00	SANEMARCK - COMERCIO DE MATERIAIS HIDRAULICOS LTDA
101	07/10/2014 10:02:48:812	R\$ 2.149.000,00	MICHELE GONSALVES DA SILVA DOS SANTOS
100	07/10/2014 10:02:41:317	R\$ 2.190.000,00	FUNDASP COMERCIAL IMPORTADORA E EXPORTADORA LTDA -
99	07/10/2014 10:02:37:791	R\$ 2.150.000,00	A SANCHEZ
98	07/10/2014 10:02:27:522	R\$ 2.199.999,00	HIDROLUNA MATERIAIS PARA SANEAMENTO LTDA
97	07/10/2014 10:02:17:588	R\$ 2.250.000,00	FUNDASP COMERCIAL IMPORTADORA E EXPORTADORA LTDA -
96	07/10/2014 10:02:17:353	R\$ 2.289.000,00	SUELY VALQUIRIA JAGHER E SILVA DOMAREDZKY EPP
95		R\$ 2.288.999,00	HIDROLUNA MATERIAIS PARA SANEAMENTO LTDA



Handwritten text at the top left of the page, possibly a title or header.

Handwritten text below the first block.

Handwritten text below the second block.

	Data/Hora lance	Lance	Nome do fornecedor
	07/10/2014 10:02:11:791		
94	07/10/2014 10:02:11:041	R\$ 2.285.000,00	SANEMARCK - COMERCIO DE MATERIAIS HIDRAULICOS LTDA
93	07/10/2014 10:02:01:874	R\$ 2.200.000,00	A SANCHEZ
92	07/10/2014 10:01:56:597	R\$ 2.298.999,00	HIDROLUNA MATERIAIS PARA SANEAMENTO LTDA
91	07/10/2014 10:01:51:190	R\$ 2.290.000,00	FUNDASP COMERCIAL IMPORTADORA E EXPORTADORA LTDA -
90	07/10/2014 10:01:50:322	R\$ 2.554.000,00	PLAMAX EQUIPAMENTOS LTDA EPP
89	07/10/2014 10:01:45:810	R\$ 2.299.000,00	MICHELE GONSALVES DA SILVA DOS SANTOS
88	07/10/2014 10:01:36:457	R\$ 2.555.000,00	M.M.G. COMERCIO E SERVICOS LTDA
87	07/10/2014 10:01:29:755	R\$ 2.300.000,00	A SANCHEZ
86	07/10/2014 10:01:24:928	R\$ 2.400.000,00	FUNDASP COMERCIAL IMPORTADORA E EXPORTADORA LTDA -
85	07/10/2014 10:01:21:449	R\$ 2.499.000,00	SANEMARCK - COMERCIO DE MATERIAIS HIDRAULICOS LTDA
84	07/10/2014 10:01:18:954	R\$ 2.498.999,00	HIDROLUNA MATERIAIS PARA SANEAMENTO LTDA
83	07/10/2014 10:01:11:476	R\$ 2.599.995,00	PLAMAX EQUIPAMENTOS LTDA EPP
82	07/10/2014 10:01:10:348	R\$ 2.698.999,00	HIDROLUNA MATERIAIS PARA SANEAMENTO LTDA
81	07/10/2014 10:01:08:242	R\$ 2.599.995,47	HIDROPLAST IND E COM LTDA
80	07/10/2014 10:01:07:125	R\$ 2.500.000,00	A SANCHEZ
79	07/10/2014 10:01:06:768	R\$ 2.599.996,00	PLAMAX EQUIPAMENTOS LTDA EPP
78	07/10/2014 10:01:05:910	R\$ 2.599.996,82	HIDROPLAST IND E COM LTDA
77	07/10/2014 10:01:05:410	R\$ 2.599.997,59	HIDROPLAST IND E COM LTDA
76	07/10/2014 10:01:04:992	R\$ 2.599.997,00	PLAMAX EQUIPAMENTOS LTDA EPP
75	07/10/2014 10:01:03:598	R\$ 2.599.998,00	PLAMAX EQUIPAMENTOS LTDA EPP
74	07/10/2014 10:01:02:135	R\$ 2.599.998,55	HIDROPLAST IND E COM LTDA
73	07/10/2014 10:01:01:852	R\$ 2.880.000,00	MICHELE GONSALVES DA SILVA DOS SANTOS
72	07/10/2014 10:01:01:263	R\$ 2.599.999,00	PLAMAX EQUIPAMENTOS LTDA EPP
71	07/10/2014 10:01:00:906	R\$ 2.898.999,00	HIDROLUNA MATERIAIS PARA SANEAMENTO LTDA
70	07/10/2014 10:00:53:859	R\$ 2.830.000,00	A SANCHEZ
69	07/10/2014 10:00:53:737	R\$ 2.888.886,00	PLAMAX EQUIPAMENTOS LTDA EPP
68	07/10/2014 10:00:52:806	R\$ 2.699.999,81	HIDROPLAST IND E COM LTDA
67	07/10/2014 10:00:51:911	R\$ 2.700.000,00	FUNDASP COMERCIAL IMPORTADORA E EXPORTADORA LTDA -
66	07/10/2014 10:00:51:719	R\$ 2.888.887,00	PLAMAX EQUIPAMENTOS LTDA EPP
65		R\$ 2.888.887,38	HIDROPLAST IND E COM LTDA

00136



100

100

100

100

100

100

100

100

100

100

100

100

100

100

100

100

100

100

100

100

100

100

100

100

	Data/Hora lance	Lance	Nome do fornecedor
	07/10/2014 10:00:50:554		
64	07/10/2014 10:00:49:437	R\$ 2.888.888,00	PLAMAX EQUIPAMENTOS LTDA EPP
63	07/10/2014 10:00:45:860	R\$ 2.930.000,00	A SANCHEZ
62	07/10/2014 10:00:44:462	R\$ 2.998.999,00	HIDROLUNA MATERIAIS PARA SANEAMENTO LTDA
61	07/10/2014 10:00:43:912	R\$ 2.920.000,00	FUNDASP COMERCIAL IMPORTADORA E EXPORTADORA LTDA -
60	07/10/2014 10:00:41:956	R\$ 2.938.998,00	PLAMAX EQUIPAMENTOS LTDA EPP
59	07/10/2014 10:00:41:563	R\$ 2.899.999,67	HIDROPLAST IND E COM LTDA
58	07/10/2014 10:00:41:047	R\$ 2.900.000,00	SANEMARCK - COMERCIO DE MATERIAIS HIDRAULICOS LTDA
57	07/10/2014 10:00:40:234	R\$ 2.938.998,79	HIDROPLAST IND E COM LTDA
56	07/10/2014 10:00:39:757	R\$ 2.938.999,00	PLAMAX EQUIPAMENTOS LTDA EPP
55	07/10/2014 10:00:36:034	R\$ 2.939.000,00	PLAMAX EQUIPAMENTOS LTDA EPP
54	07/10/2014 10:00:32:518	R\$ 2.948.999,00	PLAMAX EQUIPAMENTOS LTDA EPP
53	07/10/2014 10:00:31:258	R\$ 2.940.000,00	A SANCHEZ
52	07/10/2014 10:00:29:347	R\$ 2.949.000,00	PLAMAX EQUIPAMENTOS LTDA EPP
51	07/10/2014 10:00:27:142	R\$ 2.995.000,00	SANEMARCK - COMERCIO DE MATERIAIS HIDRAULICOS LTDA
50	07/10/2014 10:00:25:373	R\$ 2.999.997,00	PLAMAX EQUIPAMENTOS LTDA EPP
49	07/10/2014 10:00:23:610	R\$ 2.950.000,00	FUNDASP COMERCIAL IMPORTADORA E EXPORTADORA LTDA -
48	07/10/2014 10:00:22:942	R\$ 2.990.000,00	A SANCHEZ
47	07/10/2014 10:00:21:740	R\$ 2.999.998,00	PLAMAX EQUIPAMENTOS LTDA EPP
46	07/10/2014 10:00:19:280	R\$ 2.999.999,00	PLAMAX EQUIPAMENTOS LTDA EPP
45	07/10/2014 10:00:13:554	R\$ 3.130.000,00	MICHELE GONSALVES DA SILVA DOS SANTOS
44	07/10/2014 10:00:08:681	R\$ 3.000.000,00	FUNDASP COMERCIAL IMPORTADORA E EXPORTADORA LTDA -
43	07/10/2014 09:59:57:311	R\$ 3.139.999,00	HIDROLUNA MATERIAIS PARA SANEAMENTO LTDA
42	07/10/2014 09:59:44:823	R\$ 3.149.999,00	HIDROLUNA MATERIAIS PARA SANEAMENTO LTDA
41	07/10/2014 09:59:42:765	R\$ 3.140.000,00	A SANCHEZ
40	07/10/2014 09:59:36:435	R\$ 3.158.000,00	SANEMARCK - COMERCIO DE MATERIAIS HIDRAULICOS LTDA
39	07/10/2014 09:59:36:349	R\$ 3.169.999,00	HIDROLUNA MATERIAIS PARA SANEAMENTO LTDA
38	07/10/2014 09:59:24:385	R\$ 3.150.000,00	FUNDASP COMERCIAL IMPORTADORA E EXPORTADORA LTDA -
37	07/10/2014 09:59:15:458	R\$ 3.170.000,00	A SANCHEZ
36	07/10/2014 09:59:02:359	R\$ 3.179.999,00	HIDROLUNA MATERIAIS PARA SANEAMENTO LTDA
35		R\$ 3.195.000,00	



1733

1734

1735

1736

1737

1738

1739

1740

1741

1742

1743

1744

1745

1746

1747

1748

1749

1750

1751

1752

1753

	Data/Hora lance	Lance	Nome do fornecedor
	07/10/2014 09:58:46:721		SANEMARCK - COMERCIO DE MATERIAIS HIDRAULICOS LTDA
34	07/10/2014 09:58:43:962	R\$ 3.180.000,00	A SANCHEZ
33	07/10/2014 09:58:28:655	R\$ 3.275.000,00	MICHELE GONSALVES DA SILVA DOS SANTOS
32	07/10/2014 09:58:25:068	R\$ 3.279.999,00	HIDROLUNA MATERIAIS PARA SANEAMENTO LTDA
31	07/10/2014 09:58:23:768	R\$ 3.200.000,00	FUNDASP COMERCIAL IMPORTADORA E EXPORTADORA LTDA -
30	07/10/2014 09:58:13:572	R\$ 3.289.999,00	HIDROLUNA MATERIAIS PARA SANEAMENTO LTDA
29	07/10/2014 09:58:12:797	R\$ 3.288.000,00	MICHELE GONSALVES DA SILVA DOS SANTOS
28	07/10/2014 09:58:10:946	R\$ 3.280.000,00	A SANCHEZ
27	07/10/2014 09:58:00:707	R\$ 3.289.000,00	SANEMARCK - COMERCIO DE MATERIAIS HIDRAULICOS LTDA
26	07/10/2014 09:57:48:323	R\$ 3.298.000,00	SANEMARCK - COMERCIO DE MATERIAIS HIDRAULICOS LTDA
25	07/10/2014 09:57:48:263	R\$ 3.290.000,00	A SANCHEZ
24	07/10/2014 09:57:34:386	R\$ 3.298.999,00	HIDROLUNA MATERIAIS PARA SANEAMENTO LTDA
23	07/10/2014 09:57:24:468	R\$ 3.299.000,00	MICHELE GONSALVES DA SILVA DOS SANTOS
22	07/10/2014 09:57:21:525	R\$ 3.299.999,00	HIDROLUNA MATERIAIS PARA SANEAMENTO LTDA
21	07/10/2014 09:57:05:961	R\$ 3.300.000,00	FUNDASP COMERCIAL IMPORTADORA E EXPORTADORA LTDA -
20	07/10/2014 09:56:58:932	R\$ 3.338.000,00	MICHELE GONSALVES DA SILVA DOS SANTOS
19	07/10/2014 09:56:39:548	R\$ 3.320.000,00	A SANCHEZ
18	07/10/2014 09:56:23:393	R\$ 3.329.999,00	HIDROLUNA MATERIAIS PARA SANEAMENTO LTDA
17	07/10/2014 09:55:55:528	R\$ 3.330.000,00	A SANCHEZ
16	07/10/2014 09:55:35:726	R\$ 3.339.000,00	SANEMARCK - COMERCIO DE MATERIAIS HIDRAULICOS LTDA
15	07/10/2014 09:55:06:718	R\$ 3.440.000,00	A SANCHEZ
14	07/10/2014 09:54:24:997	R\$ 3.446.000,00	GUILHERME RODRIGUES FERREIRA VARIEDADES - ME
13	07/10/2014 09:54:05:231	R\$ 3.447.000,00	SANEMARCK - COMERCIO DE MATERIAIS HIDRAULICOS LTDA
12	07/10/2014 09:53:46:981	R\$ 3.448.000,00	MICHELE GONSALVES DA SILVA DOS SANTOS
11	07/10/2014 09:53:16:721	R\$ 3.449.000,00	GUILHERME RODRIGUES FERREIRA VARIEDADES - ME
10	07/10/2014 08:08:47:282	R\$ 10.000.000,00	PLAMAX EQUIPAMENTOS LTDA EPP
9	07/10/2014 08:06:47:290	R\$ 3.699.800,00	MICHELE GONSALVES DA SILVA DOS SANTOS
8	07/10/2014 07:46:48:998	R\$ 3.893.741,39	HIDROLUNA MATERIAIS PARA SANEAMENTO LTDA
7	07/10/2014 07:41:12:833	R\$ 3.699.000,00	SANEMARCK - COMERCIO DE MATERIAIS HIDRAULICOS LTDA
6	06/10/2014 20:59:21:657	R\$ 3.690.000,00	FUNDASP COMERCIAL IMPORTADORA E EXPORTADORA LTDA -
5			M.M.G. COMERCIO E SERVICOS LTDA

00133



100

100

	Data/Hora lance	Lance	Nome do fornecedor
	06/10/2014 17:05:09:049	R\$ 40.000.000,00	
4	06/10/2014 16:58:46:539	R\$ 3.450.000,00	SUELY VALQUIRIA JAGHER E SILVA DOMAREZKY EPP
3	06/10/2014 16:57:43:615	R\$ 30.000.000,00	HIDROPLAST IND E COM LTDA
2	02/10/2014 14:27:55:019	R\$ 3.690.000,00	A SANCHEZ
1	01/10/2014 15:00:39:639	R\$ 3.690.000,00	GUILHERME RODRIGUES FERREIRA VARIEDADES - ME

~~00139~~**Histórico da análise das propostas e lances**

Data/Hora 07/10/2014 10:26:26:776 - Arrematado

Fornecedor FUNDASP COMERCIAL IMPORTADORA E EXPORTADORA LTDA -

Arrematado R\$ 1.674.000,00

10100

PREGÃO ELETRÔNICO SRP Nº 01/2014-CASAL

00140



DOCUMENTOS DA EMPRESA:

**SANEMARCK COMÉRCIO MATERIAIS
HIDRAULICOS LTDA**

Lote: 01

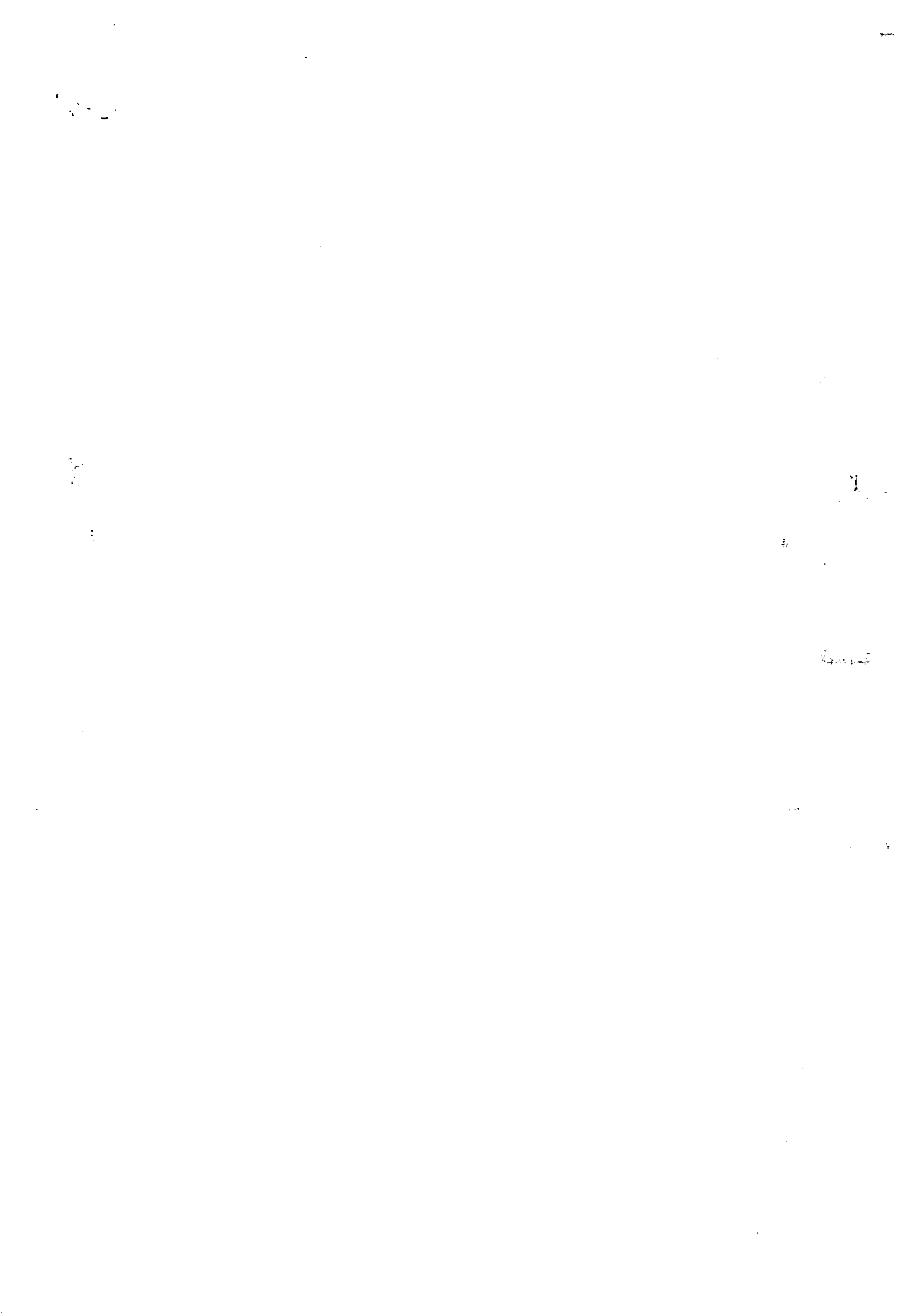



Comércio de Materiais Hidráulicos Ltda.

Comércio e Distribuição de Materiais de PVC e Saneamento em Geral

00141



COMPANHIA DE SANEAMENTO DE ALAGOAS - CASAL
EDITAL DE PREGÃO ELETRÔNICO PARA REGISTRO DE PREÇOS Nº 01/2014
ABERTURA : 07/10/2014 - HORÁRIO : 09:00 HRS

PROPOSTA DE PREÇOS

Proponente :

SANEMARCK COMÉRCIO E INDÚSTRIA DE MATERIAIS HIDRÁULICOS LTDA - ME
 Rua Alfredo Pinto, 1.158 - Afonso Pena - São José dos Pinhais - Paraná - CEP : 83.050-320
 Tel : (41) 3888-0126 - Fax : (41) 3888-0102 - CNPJ : 08.164.724/0001-82 - Insc. Est. : 90.425.637-46
 e-mail : sanemarck@sanemarck.com.br
BANCO : Caixa Econômica Federal - AGÊNCIA : 0586 - C.C. : 546-2

LOTE 01 - CONEXÕES EM PVC

ITEM	QUANT	DESCRIÇÃO	MARCA	VALOR UNITÁRIO	VALOR TOTAL
1	1.500	ABRAÇADEIRA PEAD P/ PVC DN 50MM X 3/4"	HIFERSANE	R\$ 3,60	R\$ 5.400,00
2	1.000	ADAPTADOR PEAD 20MM X 3/4"	HIFERSANE	R\$ 1,20	R\$ 1.200,00
3	150	ADAPTADOR PVC /FºFº JE DN 75MM C/ ANEL	HIFERSANE	R\$ 9,80	R\$ 1.470,00
4	30.000	ADAPTADOR PVC SR 25MM X 3/4"	PLASTILIT	R\$ 0,25	R\$ 7.500,00
5	200	ADAPTADOR PVC SR 60MM X 2"	NICOLL	R\$ 2,50	R\$ 500,00
6	10.000	ADESIVO P/ TUBO PVC 75GR	PULVITEC	R\$ 2,50	R\$ 25.000,00
7	100	ANEL DE BORR. P/ LUVA FºFº 150MM	WN	R\$ 4,80	R\$ 480,00
8	200	ANEL DE BORR. P/ LUVA FºFº 75MM	WN	R\$ 3,64	R\$ 728,00
9	300	ANEL DE BORR. P/ LUVA PVC 60MM	WN	R\$ 0,60	R\$ 180,00
10	100	ANEL DE BORR. P/ LUVA PVC DEFOFO 100MM	WN	R\$ 1,50	R\$ 150,00
11	50	ANEL DE BORR. P/ LUVA PVC DEFOFO 150MM	WN	R\$ 2,00	R\$ 100,00
12	50	ANEL DE BORR. P/ LUVA PVC DEFOFO 200MM	WN	R\$ 3,00	R\$ 150,00
13	10.000	BUCHA DE REDUÇÃO PVC SOLD. 25MM X 20MM	NICOLL	R\$ 0,19	R\$ 1.900,00
14	10.000	BUCHA DE REDUÇÃO PVC SOLD. 32MM X 25MM	NICOLL	R\$ 0,27	R\$ 2.700,00
15	200	BUCHA DE REDUÇÃO PVC SOLD. 40MM X 25MM	PLASTILIT	R\$ 1,45	R\$ 290,00
16	200	BUCHA DE REDUÇÃO PVC SOLD. 50MM X 32MM	PLASTILIT	R\$ 1,60	R\$ 320,00

48 068

100

9



Comércio de Materiais Hidráulicos Ltda.

Comércio e Distribuição de Materiais de PVC e Saneamento em Geral

00142



17	200	BUCHA DE REDUÇÃO PVC SOLD. 60MM X 50MM	PLASTILIT	R\$ 1,45	R\$	200,00
18	100	BUJAO PVC ROSC. 1/2"	PLASTILIT	R\$ 0,29	R\$	29,00
19	200	BUJAO PVC ROSC. 3/4"	PLASTILIT	R\$ 0,35	R\$	70,00
20	100	BUJAO PVC ROSC. 1"	PLASTILIT	R\$ 0,65	R\$	65,00
21	10	CAP DE PVC JE DN 100MM PBA C/ ANEL	AMANCO	R\$ 16,80	R\$	168,00
22	10	CAP DE PVC JE DN 140MM PBA C/ ANEL	HIFERSANE	R\$ 48,00	R\$	480,00
23	120	CAP DE PVC JE DN 50MM PBA C/ ANEL	AMANCO	R\$ 3,80	R\$	456,00
24	50	CAP DE PVC JE DN 75MM PBA C/ ANEL	AMANCO	R\$ 8,20	R\$	410,00
25	8.000	CAP PVC SOLDAVEL 20MM	PLASTILIT	R\$ 0,30	R\$	2.400,00
26	8.000	CAP PVC SOLDAVEL 25MM	PLASTILIT	R\$ 0,35	R\$	2.800,00
27	50	CRUZETA PVC PBA BBBB DN 50MM JE C/ ANEL	AMANCO	R\$ 15,00	R\$	750,00
28	10	CRUZETA PVC PBA BBBB DN 75MM JE C/ ANEL	AMANCO	R\$ 27,00	R\$	270,00
29	80	CURVA PVC COLETOR ESG. 100MM X 90° C/ ANEL	HIFERSANE	R\$ 12,00	R\$	960,00
30	30	CURVA PVC COLETOR ESG. 150MM X 90° C/ ANEL	HIFERSANE	R\$ 35,00	R\$	1.050,00
31	10	CURVA PVC COLETOR ESG. 200MM X 90° C/ ANEL	HIFERSANE	R\$ 85,00	R\$	850,00
32	80	CURVA PVC PBA PB JE 75MM X 90° C/ ANEL	HIFERSANE	R\$ 19,00	R\$	1.520,00
33	10	CURVA PVC PBA PB JE 100MM X 45° C/ ANEL	HIFERSANE	R\$ 24,00	R\$	240,00
34	30	CURVA PVC PBA PB JE 100MM X 90° C/ ANEL	HIFERSANE	R\$ 38,00	R\$	1.140,00
35	5	CURVA PVC PBA PB JE 125MM X 90° C/ ANEL	HIFERSANE	R\$ 98,00	R\$	490,00
36	3	CURVA PVC PBA PB JE 140MM X 45° C/ ANEL	HIFERSANE	R\$ 120,00	R\$	360,00
37	10	CURVA PVC PBA PB JE 140MM X 90° C/ ANEL	HIFERSANE	R\$ 141,73	R\$	1.417,30
38	50	CURVA PVC PBA PB JE 50MM X 45° C/ ANEL	HIFERSANE	R\$ 8,50	R\$	425,00
39	100	CURVA PVC PBA PB JE 50MM X 90° C/ ANEL	HIFERSANE	R\$ 9,50	R\$	950,00

17.590,30





Comércio de Materiais Hidráulicos Ltda.

Comércio e Distribuição de Materiais de PVC e Saneamento em Geral

00143



40	20	CURVA PVC PBA PB JE 75MM X 45° C/ ANEL	HIFERSANE	R\$ 18,00	R\$ 360,00
41	1.500	FITA TEFLON 18 X 25MM	MULTIFITA	R\$ 2,80	R\$ 4.200,00
42	30	JOELHO PVC ESG. 100MM X 90]	MUNDIAL	R\$ 3,50	R\$ 105,00
43	15.000	JOELHO PVC SOLD. 20MM X 90°	PLASTILIT	R\$ 0,21	R\$ 3.150,00
44	20.000	JOELHO PVC SOLD. 25MM X 90°	PLASTILIT	R\$ 0,27	R\$ 5.400,00
45	500	JOELHO PVC SOLD. 50MM X 90°	NICOLL	R\$ 3,50	R\$ 1.750,00
46	500	JOELHO PVC SOLD. 60MM X 90°	NICOLL	R\$ 5,50	R\$ 2.750,00
47	12.000	JOELHO PVC SR 25MM X 3/4" 90°	PLASTILIT	R\$ 1,00	R\$ 12.000,00
48	1.000	JOELHO PVC SR 32MM X 1" 90°	PLASTILIT	R\$ 3,50	R\$ 3.500,00
49	500	LUVA DE CORRER PVC PBA JE 100MM C/ ANEL	HIFERSANE	R\$ 21,00	R\$ 10.500,00
50	60	LUVA DE CORRER PVC PBA JE 125MM C/ ANEL	HIFERSANE	R\$ 45,00	R\$ 2.700,00
51	100	LUVA DE CORRER PVC PBA JE 140MM C/ ANEL	HIFERSANE	R\$ 48,00	R\$ 4.800,00
52	100	LUVA DE CORRER PVC PBA JE 180MM C/ ANEL	HIFERSANE	R\$ 95,00	R\$ 9.500,00
53	1.000	LUVA DE CORRER PVC PBA JE 50MM C/ ANEL	HIFERSANE	R\$ 6,50	R\$ 6.500,00
54	600	LUVA DE CORRER PVC PBA JE 75MM C/ ANEL	HIFERSANE	R\$ 16,80	R\$ 10.080,00
55	500	LUVA DE CORRER PVC DEFOFO JE 100MM C/ ANEL	HIFERSANE	R\$ 24,00	R\$ 12.000,00
56	500	LUVA DE CORRER PVC DEFOFO JE 150MM C/ ANEL	HIFERSANE	R\$ 36,00	R\$ 18.000,00
57	300	LUVA DE CORRER PVC DEFOFO JE 200MM C/ ANEL	HIFERSANE	R\$ 60,00	R\$ 18.000,00
58	80	LUVA DE CORRER PVC DEFOFO JE 250MM C/ ANEL	HIFERSANE	R\$ 94,00	R\$ 7.520,00
59	20	LUVA DE CORRER PVC DEFOFO JE 300MM C/ ANEL	HIFERSANE	R\$ 148,00	R\$ 2.960,00
60	150	LUVA DE CORRER COL. ESG. BB JE 100MM C/ ANEL	HIFERSANE	R\$ 6,00	R\$ 900,00
61	70	LUVA DE CORRER COL. ESG. BB JE 150MM C/ ANEL	HIFERSANE	R\$ 10,80	R\$ 756,00
62	500	LUVA PVC ROSC. 3/4"	HIFERSANE	R\$ 0,60	R\$ 300,00
63	7.000	LUVA DE PVC SOLD. 20MM	PLASTILIT	R\$ 0,21	R\$ 1.470,00
64	20.000	LUVA DE PVC SOLD. 25MM	PLASTILIT	R\$ 0,26	R\$ 5.200,00
65	500	LUVA DE PVC SOLD. 60MM	NICOLL	R\$ 2,90	R\$ 1.450,00

136.831,00

1000

1000



Comércio de Materiais Hidráulicos Ltda.

Comércio e Distribuição de Materiais de PVC e Saneamento em Geral

001/11



66	3.000	LUVA PVC SR 20MM X 1/2"	PLASTILIT	R\$ 0,40	R\$ 1.200,00
67	500	LUVA PVC SR 25MM X 1/2"	PLASTILIT	R\$ 0,45	R\$ 225,00
68	17.000	LUVA PVC SR 25MM X 3/4"	PLASTILIT	R\$ 0,48	R\$ 8.160,00
69	13.000	LUVA PVC SR 32MM X 1"	PLASTILIT	R\$ 1,90	R\$ 24.700,00
70	400	LUVA PVC SR 60MM X 2"	HIFERSANE	R\$ 4,40	R\$ 1.760,00
71	200	NIPLE PVC DUPLO ROSQUEADO C/ 1"	PLASTILIT	R\$ 1,40	R\$ 280,00
72	200	NIPLE PVC DUPLO ROSQUEADO C/ 1/2"	PLASTILIT	R\$ 0,30	R\$ 60,00
73	500	NIPLE PVC DUPLO ROSC. 3/4"	PLASTILIT	R\$ 0,40	R\$ 200,00
74	80	REDUÇÃO PVC PB JE 100MM X 75MM C/ ANEL	AMANCO	R\$ 15,80	R\$ 1.264,00
75	100	REDUÇÃO PVC PB JE 75MM X 50MM C/ ANEL	AMANCO	R\$ 9,00	R\$ 900,00
76	1.000	REGISTRO DE GAVETA PVC SOLD. 25MM	HIFERSANE	R\$ 3,80	R\$ 3.800,00
77	1.500	TE PVC SOLD 20MM	NICOLL	R\$ 0,35	R\$ 525,00
78	1.500	TE PVC SOLD 25MM	NICOLL	R\$ 0,45	R\$ 675,00
79	100	TE PVC SOLD 32MM	NICOLL	R\$ 1,20	R\$ 120,00
80	300	TE PVC SOLD 40MM	NICOLL	R\$ 2,50	R\$ 750,00
81	300	TE PVC SOLD 50MM	NICOLL	R\$ 2,80	R\$ 840,00
82	150	TE PVC SOLD 60MM	NICOLL	R\$ 5,70	R\$ 855,00
83	50	TE PVC SR 20MM X 1/2"	NICOLL	R\$ 0,75	R\$ 37,50
84	50	TE PVC SR 25MM X 3/4"	NICOLL	R\$ 1,10	R\$ 55,00
85	150	TEE DE PVC BBB DN 50MM C/ ANEL	AMANCO	R\$ 14,50	R\$ 2.175,00
86	150	TEE DE PVC BBB DN 75MM C/ ANEL	AMANCO	R\$ 29,00	R\$ 4.350,00
87	6	TE PVC PBB JE DN 100 X 75MM C/ ANEL	AMANCO	R\$ 48,00	R\$ 288,00
88	60	TEE DE PVC ESG. BBB JE DN 100MM C/ ANEL	PLASTILIT	R\$ 15,00	R\$ 900,00
89	50	TEE DE PVC ESG. BBB JE DN 150MM C/ ANEL	NICOLL	R\$ 29,00	R\$ 1.450,00
90	400	TORNEIRA DE VAZAR PEAD DE 3/4"	PAULÍNEA	R\$ 4,50	R\$ 1.800,00
91	17.000	TUBO DE PVC 1/2" 20MM AZUL MTS	TIGRE	R\$ 2,30	R\$ 39.100,00

VALOR TOTAL DA PROPOSTA R\$ 307.978,80

VALOR TOTAL DA PROPOSTA : (Trezentos e sete mil, novecentos e setenta e oito reais e oitenta centavos)



Comércio de Materiais Hidráulicos Ltda.

Comércio e Distribuição de Materiais de PVC e Saneamento em Geral

00145



CONDIÇÕES PARA FORNECIMENTO

Prazo de entrega : de 30 (trinta) dias corridos, contados a partir da do recebimento da Autorização do Fornecimento – AF, deverá ser fracionada durante o período de validade de Ata de Registro de Preços, de acordo com as necessidades da CASAL e mediante a emissão da Autorização de Fornecimento e recebimento por parte da Contratada e/ou conforme Edital.

Local de entrega : na condição de CIF – Maceió/AL, no almoxarifado central da CASAL, na Gerência de Suprimentos e Patrimônio – GESUP, com custo do transporte, tributos e taxas inclusos no valor do material, localizado na Trav. Prof.º José da Silveira Camerino, S/N, Bairro Pinheiro, Maceió/AL – CEP 57057-420 e/ou conforme Edital.

Validade da proposta : 60 (sessenta) dias e/ou Conforme Edital.

Prazo de pagamento : 30 dias a partir do seu lançamento no sistema de controle de pagamento da CASAL e/ou Conforme Edital.

Vigência da Ata: 12 (doze) meses e/ou conforme Edital.

Declaramos, sob as penas da lei, estar de acordo com todos os termos deste Pregão de nº. 01/2014 e que os produtos ofertados atendem todas as especificações exigidas nas Especificações Técnicas Mínimas do Objeto.

Declaro que os preços acima indicados contemplam todos os custos diretos e indiretos incorridos pela proponente na data da apresentação desta proposta incluindo, entre outros: tributos, encargos sociais, material, despesas administrativas, seguro, frete e lucro.

São José dos Pinhais/PR, 07 de outubro de 2014.

DANIEL EDGAR DE JESUS
Supervisor Comercial

08.164.724/0001-82

SANEMARCK COM. MAT HIDRÁUL. LTDA

Rua Alfredo Pinto, 1158
Afonso Pena - CEP: 83050-320

SÃO JOSÉ DOS PINHAIS - PR





Comércio de Materiais Hidráulicos Ltda.
Comércio e Distribuição de Materiais de PVC e Saneamento em Geral

ANEXO II

00146



**EDITAL DE PREGÃO ELETRÔNICO SISTEMA DE REGISTRO DE PREÇOS
N.º 01/2014 - CASAL**

DECLARAÇÕES DE HABILITAÇÃO

**Razão Social da Licitante: SANEMARCK COMÉRCIO E INDÚSTRIA DE MATERIAIS
HIDRÁULICOS LTDA - ME**

CNPJ: 08.164.724/0001-82

1. DECLARAÇÕES:

1.1. A licitante **DECLARA**, expressamente que está de acordo com todas as normas e condições deste pregão e seus Anexos;

1.2. A licitante **DECLARA**, que o prazo de validade da proposta de preços, que não será inferior a 60 (sessenta) dias contados da data de sua apresentação;

1.3. A licitante **DECLARA**, que estão incluídas nesta proposta de preços, as despesas com todos os impostos taxas, encargos sociais, encargos fiscais, encargos previdenciários e quaisquer outras despesas que incidam ou venham a incidir sobre o objeto da licitação.

1.4. A licitante **DECLARA**, que acatará o pagamento da administração conforme este edital, ao tempo que indica os dados bancários da licitante:

BANCO: Caixa Econômica Federal – AGÊNCIA: 0586 - N° DA CONTA: 546-2

1.5. A licitante declara, sob as penas da lei, de que cumpre os requisitos legais para qualificação como microempresa ou empresa de pequeno porte, estando aptas a usufruir do tratamento favorecido estabelecido nos artigos 42 à 49 da Lei Complementar nº 123/2006.

1.6. A licitante deverá indicar quem irá assinar a ata, bem como, sua qualificação (**KELLY CRISTINA DOS SANTOS**, Sócia Administradora, Casada, Brasileira, RG 6.565.466-0, CPF 023.002.799-75, domiciliada à Rua dos Amendoins, 06, bairro Uberaba, cidade de Curitiba/PR).

São José dos Pinhais/PR, 07 de outubro de 2014.

08.164.724/0001-82

SANEMARCK COM. MAT HIDRÁUL. LTDA

Rua Alfredo Pinto, 1158
Afonso Pena - CEP: 83050-320

DANIEL EDGAR DE JESUS
Supervisor Comercial

SÃO JOSÉ DOS PINHAIS - PR

SANEMARCK COMÉRCIO DE MATERIAIS HIDRÁULICOS LTDA - CNPJ: 08.164.724/0001-82 - Insc. Estadual: 90425637-36

Rua Alfredo Pinto, 1158 - Afonso Pena - São José dos Pinhais - CEP: 83050-320 - Fone: 41 3888.0125 / Fax: 41 3888.0102

sanemarck@sanemarck.com.br - www.sanemarck.com.br

11

11

1



Comércio de Materiais Hidráulicos Ltda.
Comércio e Distribuição de Materiais de PVC e Saneamento em Geral

00147



COMPANHIA DE SANEAMENTO DE ALAGOAS

PREGÃO ELETRÔNICO SISTEMA DE REGISTRO DE PREÇOS N.º 01/2014 – CASAL

HABILITAÇÃO

1. TERMO DE CIÊNCIA E RESPONSABILIDADE
2. FAZENDA FEDERAL
3. FAZENDA ESTADUAL
4. FAZENDA MUNICIPAL
5. INSS
6. FGTS
7. CNDT
8. CONTRATO SOCIAL
9. PROCURAÇÃO
10. DECLARAÇÃO NOS TERMOS DO INCISO XXXIII DO ART. 7º DA
CONSTITUIÇÃO FEDERAL
11. CERTIDÃO NEGATIVA DE FALÊNCIA OU RECUPERAÇÃO
JUDICIAL
12. BALANÇO PATRIMONIAL
13. CERTIDÃO SIMPLIFICADA/OPTANTE SIMPLES
14. ATESTADO DE CAPACIDADE TÉCNICA





Comércio de Materiais Hidráulicos Ltda.
Comércio e Distribuição de Materiais de PVC e Saneamento em Geral

ANEXO IV

00148



**EDITAL DE PREGÃO ELETRÔNICO SISTEMA DE REGISTRO DE PREÇOS
N.º 03/2013 - CASAL**

TERMO DE CIÊNCIA E RESPONSABILIDADE DE INFORMAÇÕES

A empresa **SANEMARCK COMÉRCIO E INDÚSTRIA DE MATERIAIS HIDRÁULICOS LTDA – ME**, inscrita no CNPJ sob o nº 08.164.724/0001-82, sediada no endereço Rua Alfredo Pinto, 1.158, bairro Afonso Pena, cidade de Curitiba, estado do Paraná, telefone/fax nº (41) 3888-0126 / 3888-0102, por intermédio do seu representante legal Sra. **KELLY CRISTINA DOS SANTOS**, portadora da Carteira de Identidade nº 6.565.466-0 - SSP/PR e do CPF nº 023.002.799-75, **DECLARA** que a empresa atenderá a todos os requisitos de habilitação para participação em procedimentos licitatórios, bem como **RESPONSABILIZA-SE** pelas transações efetuadas em seu nome, assumindo como firmes e verdadeiras suas propostas e lances, inclusive os atos praticados diretamente ou por seu representante, nos termos da Lei Estadual n.º 6.582 de 18 de março de 2005, e Lei Federal n.º 8.666/93 de 21 de junho de 1993.

Compromete-se, ainda, o encaminhamento da presente Declaração/Termo, devidamente assinado, a Pregoeira, no prazo de 03 (três) dias úteis, juntamente com a documentação necessária, no endereço: Rua Barão de Atalaia, 200 – Centro – Cep 57025-510 – Maceió - Alagoas.

São José dos Pinhais/PR, 07 de outubro de 2014.

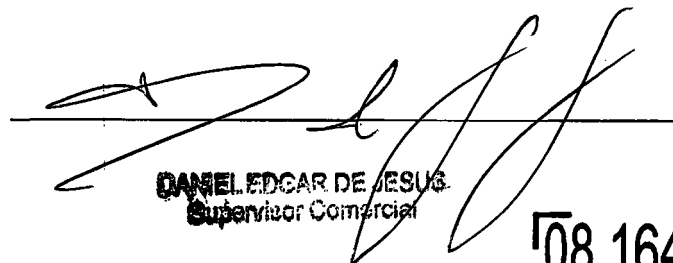

DANIEL EDGAR DE JESUS
Supervisor Comercial

08.164.724/0001-82

SANEMARCK COM. MAT HIDRÁUL. LTDA

Rua Alfredo Pinto, 1158
Afonso Pena - CEP: 83050-320

SÃO JOSÉ DOS PINHAIS - PR

00149



MINISTÉRIO DA FAZENDA
Procuradoria-Geral da Fazenda Nacional
Secretaria da Receita Federal do Brasil



CERTIDÃO CONJUNTA POSITIVA COM EFEITOS DE NEGATIVA
DE DÉBITOS RELATIVOS AOS TRIBUTOS FEDERAIS E À DÍVIDA ATIVA DA UNIÃO

Nome: SANEMARCK - COMERCIO E INDUSTRIA DE MATERIAIS HIDRAULICOS LTDA - ME
CNPJ: 08.164.724/0001-82

Ressalvado o direito de a Fazenda Nacional cobrar e inscrever quaisquer dívidas de responsabilidade do sujeito passivo acima identificado que vierem a ser apuradas, é certificado que:

1. constam débitos relativos a tributos administrados pela Secretaria da Receita Federal do Brasil (RFB) com a exigibilidade suspensa, nos termos do art. 151 da Lei nº 5.172, de 25 de outubro de 1966 - Código Tributário Nacional (CTN); e
2. não constam inscrições em Dívida Ativa da União na Procuradoria-Geral da Fazenda Nacional (PGFN).

Conforme disposto nos arts. 205 e 206 do CTN, este documento tem os mesmos efeitos da certidão negativa.

Esta certidão, emitida em nome da matriz e válida para todas as suas filiais, refere-se exclusivamente à situação do sujeito passivo no âmbito da RFB e da PGFN, não abrangendo as contribuições previdenciárias e as contribuições devidas, por lei, a terceiros, inclusive as inscritas em Dívida Ativa do Instituto Nacional do Seguro Social (INSS), objeto de certidão específica.

A aceitação desta certidão está condicionada à verificação de sua autenticidade na Internet, nos endereços <<http://www.receita.fazenda.gov.br>> ou <<http://www.pgfn.fazenda.gov.br>>.

Certidão emitida com base na Portaria Conjunta PGFN/RFB nº 3, de 02/05/2007.

Emitida às 16:18:30 do dia 22/08/2014 <hora e data de Brasília>.

Válida até 18/02/2015.

Código de controle da certidão: **97C3.177D.54C3.AA3F**

Certidão emitida gratuitamente.

Atenção: qualquer rasura ou emenda invalidará este documento.



Estado do Paraná
Secretaria de Estado da Fazenda
Coordenação da Receita do Estado



Certidão Negativa
de Débitos Tributários e de Dívida Ativa Estadual
Nº 12328812-78

Certidão fornecida para o CNPJ/MF: **08.164.724/0001-82**

Nome: **SANEMARCK - COMERCIO DE MATERIAIS HIDRAULICOS LTDA**

Ressalvado o direito da Fazenda Pública Estadual inscrever e cobrar débitos ainda não registrados ou que venham a ser apurados, certificamos que, verificando os registros da Secretaria de Estado da Fazenda, constatamos não existir pendências em nome do requerente, nesta data.

Obs: Esta Certidão engloba todos os estabelecimentos da empresa e refere-se a débitos de natureza tributária e não tributária, bem como ao descumprimento de obrigações tributárias acessórias.

Finalidade: Licitação

A autenticidade desta Certidão deverá ser confirmada via Internet
www.fazenda.pr.gov.br

Esta Certidão tem validade até 14/01/2015 - Fornecimento Gratuito

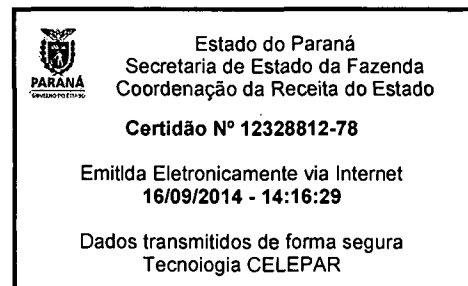



PREFEITURA MUNICIPAL DE SÃO JOSÉ DOS PINHAIS
SECRETARIA MUNICIPAL DE FINANÇAS

00151

DEPARTAMENTO FINANCEIRO

12/9/2014 10:17



*** CERTIDÃO NEGATIVA DE DÉBITO ***
Nº: 15785/2014

- IMPORTANTE:**
1. RESERVA - SE O DIREITO DE A FAZENDA MUNICIPAL COBRAR DÍVIDAS POSTERIORMENTE CONSTATADAS, MESMO REFERENTES A PERÍODOS NESTA CERTIDÃO COMPREENDIDOS.
 2. A PRESENTE CERTIDÃO TEM VALIDADE DE 30 DIAS, SEM RASURAS E NO ORIGINAL.
 3. A ACEITAÇÃO DA PRESENTE CERTIDÃO ESTÁ CONDICIONADA A VERIFICAÇÃO DE SUA VALIDADE NA INTERNET, NO ENDEREÇO www.sjp.pr.gov.br.

"CERTIFICO QUE ATÉ A PRESENTE DATA, NÃO CONSTA DÉBITO TRIBUTÁRIO RELATIVO AO CONTRIBUINTE COM LOCALIZAÇÃO DESCRITA ABAIXO "

IMPRESSA VIA INTERNET

CONTRIBUINTE: SANEMARCK-COM. DE MAT. HIDRAULICOS LTDA
CNPJ: 08.164.724/0001-82 INSCRIÇÃO MUNICIPAL: 34901
BAIRRO: AFONSO PENA
ENDEREÇO: RUA ALFREDO PINTO, 1158
COND\EDIFÍCIO: BLOCO: APTO:
CIDADE: SÃO JOSÉ DOS PINHAIS
SITUAÇÃO: Ativa
FINALIDADE: LICITAÇÃO IMOBILIÁRIO / MOBILIÁRIO

CÓDIGO DE VERIFICAÇÃO: 95C598BC60F391C2242F2396A8F619D0

SÃO JOSÉ DOS PINHAIS, 12 de Setembro de 2014

1000



MINISTÉRIO DA FAZENDA
Secretaria da Receita Federal do Brasil



**CERTIDÃO NEGATIVA
DE DÉBITOS RELATIVOS ÀS CONTRIBUIÇÕES
PREVIDENCIÁRIAS E ÀS DE TERCEIROS**

Nº 215152014-88888724
Nome: SANEMARCK - COMERCIO DE MATERIAIS
HIDRAULICOS LTDA - ME
CNPJ: 08.164.724/0001-82

Ressalvado o direito de a Fazenda Nacional cobrar e inscrever quaisquer dívidas de responsabilidade do sujeito passivo acima identificado que vierem a ser apuradas, é certificado que não constam pendências em seu nome relativas a contribuições administradas pela Secretaria da Receita Federal do Brasil (RFB) e a inscrições em Dívida Ativa da União (DAU).

Esta certidão, emitida em nome da matriz e válida para todas as suas filiais, refere-se exclusivamente às contribuições previdenciárias e às contribuições devidas, por lei, a terceiros, inclusive às inscritas em DAU, não abrangendo os demais tributos administrados pela RFB e as demais inscrições em DAU, administradas pela Procuradoria-Geral da Fazenda Nacional (PGFN), objeto de Certidão Conjunta PGFN/RFB.

Esta certidão é válida para as finalidades previstas no art. 47 da Lei nº 8,212 de 24 de julho de 1991, exceto para:

- averbação de obra de construção civil no Registro de Imóveis;
- redução de capital social, transferência de controle de cotas de sociedade limitada e cisão parcial ou transformação de entidade ou de sociedade empresária simples;
- baixa de firma individual ou de empresário, conforme definido pelo art.931 da Lei nº 10.406, de 10 de Janeiro de 2002 - Código Civil, extinção de entidade ou sociedade empresária ou simples.

A aceitação desta certidão está condicionada à finalidade para a qual foi emitida e à verificação de sua autenticidade na Internet, no endereço <<http://www.receita.fazenda.gov.br>>

Certidão emitida com base na Portaria Conjunta PGFN/RFB nº 01, de 20 de janeiro de 2010.

Emitida em 11/08/2014.
Válida até 07/02/2015.

Certidão emitida gratuitamente.

Atenção: qualquer rasura ou emenda invalidará este documento.



Certificado de Regularidade do FGTS - CRF

Inscrição: 08164724/0001-82
Razão Social: SANEMARCK COMERCIO DE MAT HIDRAULICOS LTDA ME
Nome Fantasia: SANEMARCK TUBOS E CONEXOES
Endereço: R ALFREDO PINTO 1158 / AFONSO PENA / SAO JOSE DOS
PINHAIS / PR / 83050-320

A Caixa Econômica Federal, no uso da atribuição que lhe confere o Art. 7, da Lei 8.036, de 11 de maio de 1990, certifica que, nesta data, a empresa acima identificada encontra-se em situação regular perante o Fundo de Garantia do Tempo de Serviço - FGTS.

O presente Certificado não servirá de prova contra cobrança de quaisquer débitos referentes a contribuições e/ou encargos devidos, decorrentes das obrigações com o FGTS.

Validade: 15/09/2014 a 14/10/2014

Certificação Número: 2014091507192484131956

Informação obtida em 15/09/2014, às 13:46:29.

A utilização deste Certificado para os fins previstos em Lei está condicionada à verificação de autenticidade no site da Caixa:
www.caixa.gov.br



PODER JUDICIÁRIO
JUSTIÇA DO TRABALHO



CERTIDÃO NEGATIVA DE DÉBITOS TRABALHISTAS

Nome: SANEMARCK - COMERCIO E INDUSTRIA DE MATERIAIS HIDRAULICOS
LTDA - ME (MATRIZ E FILIAIS)
CNPJ: 08.164.724/0001-82
Certidão nº: 54025887/2014
Expedição: 25/07/2014, às 09:30:19
Validade: 20/01/2015 - 180 (cento e oitenta) dias, contados da data
de sua expedição.

Certifica-se que SANEMARCK - COMERCIO E INDUSTRIA DE MATERIAIS
HIDRAULICOS LTDA - ME (MATRIZ E FILIAIS), inscrito(a) no CNPJ sob o nº
08.164.724/0001-82, NÃO CONSTA do Banco Nacional de Devedores
Trabalhistas.

Certidão emitida com base no art. 642-A da Consolidação das Leis do
Trabalho, acrescentado pela Lei nº 12.440, de 7 de julho de 2011, e
na Resolução Administrativa nº 1470/2011 do Tribunal Superior do
Trabalho, de 24 de agosto de 2011.

Os dados constantes desta Certidão são de responsabilidade dos
Tribunais do Trabalho e estão atualizados até 2 (dois) dias
anteriores à data da sua expedição.

No caso de pessoa jurídica, a Certidão atesta a empresa em relação
a todos os seus estabelecimentos, agências ou filiais.

A aceitação desta certidão condiciona-se à verificação de sua
autenticidade no portal do Tribunal Superior do Trabalho na
Internet (<http://www.tst.jus.br>).

Certidão emitida gratuitamente.

INFORMAÇÃO IMPORTANTE

Do Banco Nacional de Devedores Trabalhistas constam os dados
necessários à identificação das pessoas naturais e jurídicas
inadimplentes perante a Justiça do Trabalho quanto às obrigações
estabelecidas em sentença condenatória transitada em julgado ou em
acordos judiciais trabalhistas, inclusive no concernente aos
recolhimentos previdenciários, a honorários, a custas, a
emolumentos ou a recolhimentos determinados em lei; ou decorrentes
de execução de acordos firmados perante o Ministério Público do
Trabalho ou Comissão de Conciliação Prévia.

1000

00155



SANEMARCK – COMÉRCIO DE MATERIAIS HIDRÁULICOS LTDA. - ME

C.N.P.J. N.º 08.164.724/0001-82

TERCEIRA ALTERAÇÃO CONTRATUAL

CONSOLIDAÇÃO DO CONTRATO SOCIAL

ALESSANDRO REGIS DOS SANTOS, brasileiro, casado com comunhão parcial de bens, comerciante, nascido em 15/02/1974, na cidade de Suzano, SP, residente e domiciliada em Curitiba, Paraná, à Rua Jornalista Aderbal G. Stresser, 872, ap. 2, Cajuru. CEP 82.970-232, portador da cédula de Identidade, RG n.º 5.936.192-9, expedida pelo Instituto de Identificação do Paraná, e C.P.F. (MF) n.º 841.310.049-68 e **KELLY CRISTINA DOS SANTOS**, brasileira, solteira, nascida em 07/08/1976, na cidade de Suzano – SP., empresária, portadora da cédula de Identidade, RG n.º 6.565.466-0, expedida pelo Instituto de Identificação do Paraná, e C.P.F. (MF) n.º 023.002.799-75. residente e domiciliada em Curitiba – Paraná, à Rua Amendoins, 06 – Uberaba - CEP 81.550-040; sócios componentes da sociedade que gira sob o nome comercial de **SANEMARCK – COMERCIO DE MATERIAIS HIDRÁULICOS – SOCIEDADE EMPRESÁRIA LIMITADA - ME**, com sede e foro à rua Alfredo Pinto, 1.158 – Afonso Pena - São José dos Pinhais - Pr. - CEP 83.050-320, devidamente inscrita na Junta Comercial do Estado do Paraná sob o n.º 41205741863, em 11/07/2006 e primeira alteração contratual registrada sob o n.º 20073372161, em 02/08/2007 e segunda alteração contratual registrada sob o n.º 20092074774, em 04/06/2009, resolvem por este instrumento particular de alteração contratual, modificar o seu contrato social, de acordo com as cláusulas e condições seguintes:

PRIMEIRA – CAPITAL SOCIAL - que era de R\$ 165.000,00 (cento e sessenta e cinco mil reais), divididos em 1.650 (mil, seiscentas e cinquenta) quotas, no valor de R\$ 100,00 (cem reais) cada uma, totalmente subscritas e integralizadas, **PASSA A SER DE R\$ 330.000,00** (trezentos e trinta mil reais), divididos em 3.300 (três mil e trezentas) quotas, no valor de R\$ 100,00 (cem reais) cada uma, totalmente subscritas e integralizadas, neste ato, pela incorporação de parte das reservas para aumento de capital, conforme livro diário n.º 03, páginas 54 a 55, devidamente autenticado pela Junta Comercial do Paraná, sob o n.º 10/046685-0, em 20/05/2010, no valor de R\$ 165.000,00 (cento e sessenta e cinco mil reais) ficando assim, distribuído entre os sócios:

Sócios	Quotas	Valor R\$	%
ALESSANDRO REGIS DOS SANTOS	1.650	165.000,00	50,00
KELLY CRISTINA DOS SANTOS	1.650	165.000,00	50,00
Total	3.300	330.000,00	100,00

SEGUNDA - DA CONSOLIDAÇÃO DO CONTRATO SOCIAL – À vista das modificações introduzidas pelo Código Civil Brasileiro/2002, consolida-se o presente contrato social, conforme cláusulas e condições seguintes, que passa a ter a seguinte redação:

Paul

CARTÓRIO AZEVEDO BASTOS DESDE 1888
 Av. Pres. Epitácio Pessoa 1145 - João Pessoa - PB - Tel: (83) 3244-5404 - Fax: (83) 3244-5404
 http://www.azevedobastos.net.br cartorio@azevedobastos.net.br

AUTENTICAÇÃO DIGITAL

De acordo com os Artigos 1º, 3º, 7º Inc. V, 8º 41 e 52 da Lei Federal 8.935/1994 e Art. 6º Inc. III da Lei Estadual 6.721/2008 autenticado a presente imagem digitalizada, reprodução fiel do documento apresentado e conferido neste ato. O referido é verdade. Dou fé.

[Assinatura]
 Cod. 32531903140905540109-1
 19-03-2014 09:05:52

Bal. Vitor Azevedo Bastos
 Tabel. - Oficial de Registro

10/10/10

10/10/10

SANEMARCK – COMÉRCIO DE MATERIAIS HIDRÁULICOS LTDA. - ME



C.N.P.J. N.º 08.164.724/0001-82

TERCEIRA ALTERAÇÃO CONTRATUAL e CONSOLIDAÇÃO DO CONTRATO SOCIAL

ALESSANDRO REGIS DOS SANTOS, brasileiro, casado com comunhão parcial de bens, comerciante, nascido em 15/02/1974, na cidade de Suzano, SP, residente e domiciliada em Curitiba, Paraná, à Rua Jornalista Aderbal G. Stresser, 872, ap. 2, Cajuru, CEP 82.97-232, portador da cédula de Identidade, RG n.º 5.936.192-9, expedida pelo Instituto de Identificação do Paraná, e C.P.F. (MF) n.º 841.310.049-68 e KELLY CRISTINA DOS SANTOS, brasileira, solteira, nascida em 07/08/1976, na cidade de Suzano – SP., empresária, portadora da cédula de Identidade, RG n.º 6.565.466-0, expedida pelo Instituto de Identificação do Paraná, e C.P.F. (MF) n.º 023.002.799-75, residente e domiciliada em Curitiba – Paraná, à Rua Amendoins, 06 – Uberaba - CEP 81.550-040; sócios componentes da sociedade que gira sob o nome comercial de SANEMARCK – COMÉRCIO DE MATERIAIS HIDRÁULICOS LTDA. - ME, com sede e foro à rua Alfredo Pinto, 1.158 – Afonso Pena – São José dos Pinhais – Pr. - CEP 83.050-320, devidamente inscrita na Junta Comercial do Estado do Paraná sob o n.º 41205741863, em 11/07/2006 e primeira alteração contratual, registrada sob o n.º 20073372161, em 02/08/2007, e, segunda alteração contratual registrada sob o n.º 20092074774, em 04/06/2009 resolverá, por este instrumento particular, consolidar o seu contrato social, de acordo com as cláusulas e condições seguintes:

PRIMEIRA – A sociedade, girará sob a denominação social de **SANEMARCK – COMÉRCIO DE MATERIAIS HIDRÁULICOS LTDA. – ME**, com sede e foro a rua Alfredo Pinto, 1.158, Afonso Pena – São José dos Pinhais – Pr. - CEP 83.050-320.

SEGUNDA – **OBJETO SOCIAL** – **COMÉRCIO VAREJISTA DE MATERIAIS HIDRÁULICOS, MATERIAIS ELÉTRICOS E MATERIAIS PARA PINTURA.**

TERCEIRA - O prazo de duração da sociedade é indeterminado, iniciando-se suas atividades na data do registro do contrato social, em 11/07/2006.

QUARTA - **CAPITAL SOCIAL** - no valor de R\$ 330.000,00 (trezentos e trinta mil reais), divididos em 3.300 (três mil e trezentas) quotas, no valor de R\$ 100,00 (cem reais) cada uma, totalmente subscritas e integralizadas, neste ato, em moeda corrente do país, ficando assim distribuído entre os sócios:

Sócios	Quotas	Valor R\$	%
ALESSANDRO REGIS DOS SANTOS	1.650	165.000,00	50,00
KELLY CRISTINA DOS SANTOS	1.650	165.000,00	50,00
Total	3.300	330.000,00	100,00

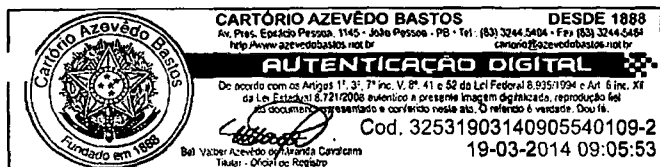

1000

1000

1000

1000

00157

SANEMARCK – COMÉRCIO DE MATERIAIS HIDRÁULICOS LTDA. - ME



C.N.P.J. N.º 08.164.724/0001-82

TERCEIRA ALTERAÇÃO CONTRATUAL e CONSOLIDAÇÃO DO CONTRATO SOCIAL

QUINTA – RESPONSABILIDADE DOS SÓCIOS: A responsabilidade dos sócios é restrita ao valor da suas quotas, mas todos respondem solidariamente pela integralização do capital social, conforme art. 1.052 do Código Civil brasileiro/2002.

Parágrafo único: Os bens particulares dos sócios não podem ser executados por dívidas da sociedade, senão depois de executados os bens sociais, conforme artigo 1.024 da Lei 10.406/2002 e respondem solidariamente, pelas obrigações sociais, conforme artigo 997, VII da referida Lei.

SEXTA - ADMINISTRAÇÃO - A administração da sociedade ficará à cargo dos sócios **ALESSANDRO REGIS DOS SANTOS e KELLY CRISTINA DOS SANTOS**, aos quais cabe a responsabilidade ou representação ativa e passiva da sociedade, em juízo ou fora dele, podendo praticar todos os atos compreendidos no objeto social, sempre no interesse da sociedade, ficando vedado o uso da denominação social em negócios estranhos à sociedade, ficando proibido aval, endosso, fiança e cauções de favor; sendo o uso do nome empresarial individualmente.

SÉTIMA – PRÓ-LABORE – Os sócios terão direito a uma retirada mensal, a título de pró-labore, a ser fixado anualmente pelo consenso unânime, na assembléia de sócios.

OITAVA – CESSÃO DE QUOTAS – As quotas são indivisíveis, e os sócios não poderão ceder ou alienar por qualquer título suas quotas à terceiros, sem o prévio consentimento dos demais sócios, ficando assegurada a estes a preferência de direito na aquisição, em igualdade de condições, e na proporção das quotas que possuírem, observado o seguinte:

I – os sócios deverão ser comunicados por escrito, para se manifestarem a respeito da preferência, no prazo de 30 (trinta) dias.

II – findo o prazo para o exercício da preferência, sem que os sócios se manifestem, poderão as quotas ser cedidas ou alienadas à terceiros

NONA – ENCERRAMENTO DO EXERCÍCIO SOCIAL – o exercício social coincidirá com o ano calendário, terminando em 31 de dezembro de cada ano, quando será procedidos o levantamento do Balanço Patrimonial e a Demonstração do Resultado do Exercício, em conformidade com as disposições legais pertinentes.

DÉCIMA - PARTICIPAÇÃO DOS SÓCIOS NOS RESULTADOS - os resultados serão atribuídos proporcionalmente aos sócios com quotas integralizadas, ou mantidos em reserva na sociedade.

DÉCIMA PRIMEIRA – DESIMPEDIMENTO - os sócios e administradores declaram sob as penas da lei, que não estão incurso em nenhum dos crimes previstos em Lei que os impeçam de exercerem a atividade mercantil e administrativa, conforme art. 1.011 do Código Civil Brasileiro/2002.

DÉCIMA SEGUNDA - SUCESSÃO DE SÓCIOS - em caso de falecimento, interdição ou impedimento legal de sócios, os herdeiros e/ou sucessores poderão ingressar na sociedade, na proporção que lhes couber, fazendo-se representar pôr um, entre eles.

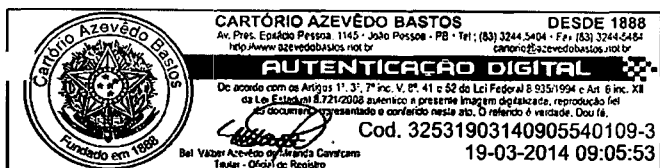

Handwritten signature

100

00158

SANEMARCK – COMÉRCIO DE MATERIAIS HIDRÁULICOS LTDA. - ME



C.N.P.J. N.º 08.164.724/0001-82

TERCEIRA ALTERAÇÃO CONTRATUAL e CONSOLIDAÇÃO DO CONTRATO SOCIAL

DÉCIMA TERCEIRA - FORO – Fica designado o Foro da Comarca de São José dos Pinhais., para nele serem dirimidas quaisquer questões oriundas do presente instrumento, renunciando expressamente as partes, a qualquer outro, por mais privilegiado que seja.

Lavrado em três vias de igual teor e forma.

Curitiba, 23 de Junho de 2010.

ALESSANDRO R. DOS SANTOS

KELLY C. DOS SANTOS

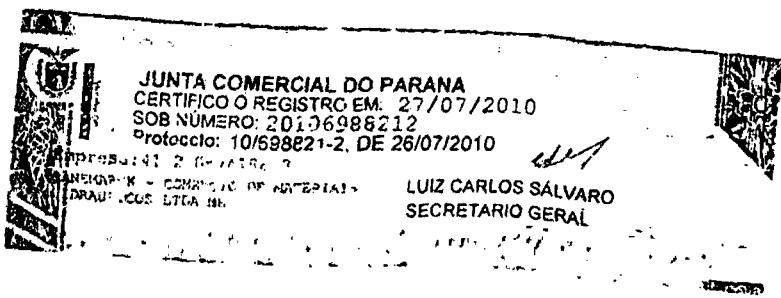

CARTÓRIO AZEVEDO BASTOS DESDE 1888
 Av. Pres. Epifânio Pessoa, 1145 - João Pessoa - PB - Tel: (83) 3244-5404 - Fax (83) 3244-5484
 http://www.azevedobastos.net.br cartorio@azevedobastos.net.br

AUTENTICAÇÃO DIGITAL

De acordo com os Artigos 1º, 3º, 7º inc. V, 8º, 41 e 52 da Lei Federal 8.935/94 e Art. 6º inc. XII da Lei Estadual 8.721/2006 autenticado a presença Imagem digitalizada, reprodução fiel do documento apresentado e conferido neste ato. O referido é verdade. Dou fé.

Cod. 32531903140905540109-4
 19-03-2014 09:05:53

Bel Vitor Azevedo Bastos
 Tabelar - Oficial de Registro

12

13

00159

REPÚBLICA FEDERATIVA DO BRASIL
ESTADO DA PARAÍBA
CARTÓRIO AZEVEDO BASTOS
FUNDADO EM 1888
PRIMEIRO REGISTRO CIVIL DE NASCIMENTO E ÓBITOS E PRIVATIVO DE CASAMENTOS,
INTERDIÇÕES E TUTELAS DA COMARCA DE JOÃO PESSOA



Av. Epitácio Pessoa, 1145 Bairro dos Estados 58030-00, João Pessoa PB
Tel.: (83) 3244-5404 / Fax: (83) 3244-5484
<http://www.azevedobastos.not.br>
E-mail: cartorio@azevedobastos.not.br



CERTIDÃO DE AUTENTICAÇÃO DIGITAL

O Bel. Válber Azevêdo de Miranda Cavalcanti, Oficial do Primeiro Registro Civil de Nascimentos e Óbitos e Privativo de Casamentos, Interdições e Tutelas com atribuição de autenticar e reconhecer firmas da Comarca de João Pessoa Capital do Estado da Paraíba, em virtude etc...

Certifica com base na Lei 8935/94 - art. 7º - inc. V, que o(s) documento(s) em anexo é reprodução fiel do original que me foi apresentado e neste ato confirmo sua autenticidade através do Código de Controle e Autenticação abaixo.

O referido é verdade, dou fé.

Este documento foi emitido em 24/03/2014 às 13:44:48 (hora de Brasília).

CHAVE DIGITAL

00005b1d734fd94f057f2d69fe6bc05b1a5e459b679867342d9a6d8a35f10179cdd7d967230038befc5cddb41062584b4ad13f04ef4373992c9d3046200aa350385404e5295a1273760d51bb60a85fa3

A chave digital acima, garante que este documento foi gerado para Sanemarck Comércio de Materiais Hidraulicos Ltda e emitido através do site do Cartório Azevedo Bastos, de acordo com a Legislação Federal em vigor Art 1º. e 10º. § 1º. da MP 2200/01.

Esta certidão tem a sua validade até: 21/03/2015 às 04:59:36 (Dia/Mês/Ano)

Código de Controle da Certidão: 229940

Código de Controle da Autenticação:

32531903140905540109-1 a 32531903140905540109-4

A autenticidade desta certidão poderá ser confirmada por qualquer pessoa e a qualquer momento através do site: <http://www.azevedobastos.not.br>

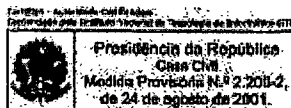

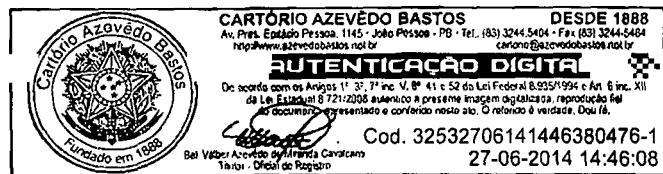

**SANEMARCK – COMÉRCIO DE MATERIAIS
HIDRÁULICOS LTDA. ME**
C.N.P.J. Nº 08.164.724/0001-82
NIRE – 41205741863



QUARTA ALTERAÇÃO CONTRATUAL

ALESSANDRO REGIS DOS SANTOS, brasileiro, empresário, casado com comunhão parcial de bens, nascido em 15/02/1974, na cidade de Suzano, SP, portador da cédula de Identidade, RG n.º 5.936.192-9, expedida pelo Instituto de Identificação do Paraná, e C.P.F. (MF) n.º 841.310.049-68, residente e domiciliado em Curitiba, Paraná, à Rua Amendoins, 06 – Uberaba – CEP 81.550-040; e,

KELLY CRISTINA DOS SANTOS, brasileira, empresária, solteira, nascida em 07/08/1976, na cidade de Suzano-SP, portadora da cédula de Identidade, RG n.º 6.565.466-0, expedida pelo Instituto de Identificação do Paraná e C.P.F. (MF) n.º 023.002.799-75, residente e domiciliada à Rua Amendoins, 06 – Uberaba – Curitiba – Pr., CEP 81.550-040; sócios quotistas da sociedade que gira sob o nome comercial de **SANEMARCK – COMÉRCIO DE MATERIAIS HIDRÁULICOS – SOCIEDADE EMPRESÁRIA LIMITADA - ME**, com sede e foro à Rua Alfredo Pinto, 1.158 – Afonso Pena – São José dos Pinhais – Pr., cep 83.050-320, inscrita no C.N.P.J. sob o n.º 08.164.724/0001-82, com seu contrato social, devidamente arquivado na JUCEPAR sob o n.º 41205741863, em 11/07/2006, resolvem por este instrumento particular, alterar o seu contrato social, de acordo com as cláusulas e condições seguintes:

PRIMEIRA – Neste ato, retira-se da sociedade o sócio **ALESSANDRO REGIS DOS SANTOS**, transferindo ao sócio remanescente o total das suas quotas da sociedade, no montante de 1.650 (mil, seiscentos e cinquenta) quotas, no valor de R\$ 100,00 (cem reais) cada uma, totalizando R\$ 165.000,00 (cento e sessenta e cinco mil reais), já totalmente subscritas e integralizadas em moeda corrente do país.

SEGUNDA – O sócio **ALESSANDRO REGIS DOS SANTOS** declara-se desde já quitado, não tendo mais nada a reclamar em tempo algum e a qualquer título.



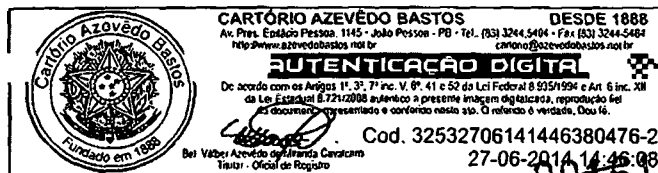

**SANEMARCK – COMÉRCIO DE MATERIAIS
HIDRÁULICOS LTDA. ME**
C.N.P.J. Nº 08.164.724/0001-82
NIRE – 41205741863

QUARTA ALTERAÇÃO CONTRATUAL

TERCEIRA – CAPITAL SOCIAL: continua dividido em 3.300 (três mil e trezentas) quotas, no valor de R\$ 100,00 (cem reais) cada quota, totalizando o montante de R\$ 330.000,00 (trezentos e trinta mil reais), devidamente integralizado, em moeda corrente do país:

TITULAR	QUOTAS	VALOR R\$	%
KELLY CRISTINA DOS SANTOS	3.300	330.000,00	100,00

QUARTA – NOVA RAZÃO SOCIAL – A sociedade que girava sob a denominação social de Sanemarck – Comércio de Materiais Hidráulicos Ltda.ME., passará a girar sob a denominação social de: **SANEMARCK – COMÉRCIO E INDÚSTRIA DE MATERIAIS HIDRÁULICOS LTDA. ME.**

QUINTA – OBJETO SOCIAL – que era: Comércio Varejista de Materiais Hidráulicos, Materiais Elétricos e Materiais para Pintura, **passa a ser: Comércio Varejista de: Materiais Hidráulicos(4744-0-03), Materiais Elétricos(4742-3-00), Materiais para Pintura (4741-5-00), Ferragens e Ferramentas(4744-0-01); e, Indústria e Comércio de Tubos e Conexões em Materiais Plásticos(2223-4-00).**

SEXTA - DEMAIS CLÁUSULAS – Permanecem em vigor todas as demais cláusulas do ato constitutivo, não alteradas pelo presente instrumento.

E, por estarem certos, justos e contratados assinam a presente alteração contratual em 03 (três) vias de igual teor e forma, obrigando-se fielmente por si e por seus herdeiros a cumpri-la em todos os seus termos.

CURITIBA, 15 DE ABRIL DE 2.014.

ALESSANDRO REGIS DOS SANTOS

KELLY CRISTINA DOS SANTOS

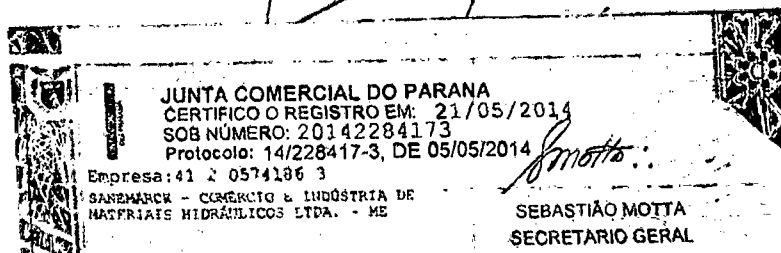

00162

REPÚBLICA FEDERATIVA DO BRASIL
ESTADO DA PARAÍBA
CARTÓRIO AZEVEDO BASTOS
FUNDADO EM 1888
PRIMEIRO REGISTRO CIVIL DE NASCIMENTO E ÓBITOS E PRIVATIVO DE CASAMENTOS,
INTERDIÇÕES E TUTELAS DA COMARCA DE JOÃO PESSOA



Av. Epitácio Pessoa, 1145 Bairro dos Estados 58030-00, João Pessoa PB
Tel.: (83) 3244-5404 / Fax: (83) 3244-5484
<http://www.azevedobastos.not.br>
E-mail: cartorio@azevedobastos.not.br



CERTIDÃO DE AUTENTICAÇÃO DIGITAL

O Bel. Válber Azevêdo de Miranda Cavalcanti, Oficial do Primeiro Registro Civil de Nascimentos e Óbitos e Privativo de Casamentos, Interdições e Tutelas com atribuição de autenticar e reconhecer firmas da Comarca de João Pessoa Capital do Estado da Paraíba, em virtude etc...

Certifica com base na Lei 8935/94 - art. 7º - inc. V, que o(s) documento(s) em anexo é reprodução fiel do original que me foi apresentado e neste ato confirmo sua autenticidade através do Código de Controle e Autenticação abaixo.

O referido é verdade, dou fé.

Este documento foi emitido em 27/06/2014 às 15:29:06 (hora de Brasília).

CHAVE DIGITAL

00005b1d734fd94f057f2d69fe6bc05b33a9dab0c6dee2f6f644342520f7caa4a3a16b5655bd6c699a874b5c2a8d53ca4ad13f04ef4373992c9d3046200aa350e2e40e90c704e1672f5c88a29801e691

A chave digital acima, garante que este documento foi gerado para Sanemarck Comércio de Materiais Hidraulicos Ltda e emitido através do site do Cartório Azevedo Bastos, de acordo com a Legislação Federal em vigor Art 1º. e 10º. § 1º. da MP 2200/01.

Esta certidão tem a sua validade até: 27/06/2015 às 15:20:53 (Dia/Mês/Ano)

Código de Controle da Certidão: 264621

Código de Controle da Autenticação:

32532706141446380476-1 a 32532706141446380476-2

A autenticidade desta certidão poderá ser confirmada por qualquer pessoa e a qualquer momento através do site: <http://www.azevedobastos.not.br>

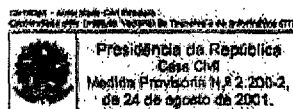

00110

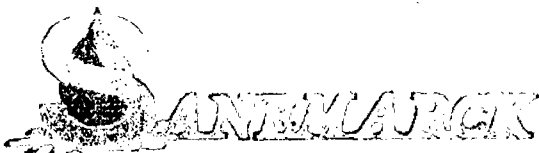

Comércio de Materiais Hidráulicos Ltda.

Comércio e Distribuição de Materiais Hidráulicos e Saneamento em Geral



CARTÓRIO AZEVEDO BASTOS DESDE 1888
Av. Pres. Epitácio Pessoa 1145 - São José, PB - Tel. (51) 3214 5404 - Fax (51) 3213 0268
AUTENTICAÇÃO DIGITAL
De acordo com os Artigos 11, 31, 37 e 41 e 50 da Lei Federal nº 935/1994 e Art. 6º da Lei da Lei nº 721/2008 autenticado a presente no sistema eletrônico reproduzido fielmente do documento apresentado e conferido neste ato. O referido é verdade.
Cod. 32531007141532100734-1
10-07-2014 15:30:50
Bel. Valter Azevedo de Almeida Cavalcanti
Trib. - Oficial do Registro



PROCURAÇÃO

OUTORGANTE: SANEMARCK COMÉRCIO E INDÚSTRIA DE MATERIAIS HIDRÁULICOS LTDA - ME, PESSOA JURÍDICA DO DIREITO PRIVADO, INSCRITA NO CNPJ: 08.164.724/0001-82 COM SEDE À RUA ALFREDO PINTO, 1158, BAIRRO AFONSO PENA, SÃO JOSÉ DOS PINHAIS, PARANÁ, CEP: 83.050-320, NESTE ATO REPRESENTADO POR SUA SÓCIA ADMINISTRADORA, SRA. KELLY CRISTINA DOS SANTOS, BRASILEIRA, CASADA, EMPRESARIA, INSCRITA NO CPF. Nº 023.002.799-75 E PORTADORA DA CÉDULA DE IDENTIDADE Nº 6.565.466-0 SSP/PR.

OUTORGADO: DANIEL EDGAR DE JESUS, INSCRITO NO CPF Nº 914.856.499-00 E RG: 3.961.892-3 SSP/PR, RESIDENTE NA RUA DOUTOR JOAQUIM IGNÁCIO SILVEIRA DA MOTTA, 1.150 - UBERABA - CURITIBA - PR - CEP: 81.530-512.

PODERES: ESPECIAIS E ESPECÍFICOS PARA REPRESENTAR A OUTORGANTE JUNTO A ORGÃOS PÚBLICOS FEDERAIS, ESTADUAIS E MUNICIPAIS EM TODO TERRITÓRIO. PODENDO PARA TANTO ASSINAR CONTRATOS DE FORNECIMENTOS E PROPOSTAS, OFERTAR LANCES VERBAIS EM PREGÕES, RETIRAR EDITAIS E CARTAS CONVITE, INTERPOR RECURSOS OU IMPUGNAÇÕES OU DESISTIR DE SUA INTERPOSIÇÃO, RECEBER INTIMAÇÕES. PODERES PARA SUBSTABELECEER PROCURADOR, ENFIM O QUE NECESSÁRIO FOR PARA O FIEL CUMPRIMENTO DO PRESENTE MANDATO.

VALIDADE DA PROCURAÇÃO: 01 (UM) ANO A PARTIR DA PRESENTE DATA

ATENCIOSAMENTE,

SÃO JOSE DOS PINHAIS, 10 DE JULHO DE 2014.

UBERABA [Handwritten Signature]
KELLY CRISTINA DOS SANTOS

SÓCIA ADMINISTRADORA

EDSON LUIZ COSTA
Escrivão

EDSON LUIZ COSTA
Escrivente

Cartório Distrital de Uberaba
Avenida Senador Salgado Filho, 2359 - Guabirobá - Curitiba - PR - Tel: (41) 3371-2100 - Fax: (41) 3371-7101
SELO 2gYS6.gABtU.VpYIC CTRL: U-q5ms.KSES
Reconheço por SEMELHANÇA a(s) firma(s) de: KELLY CRISTINA DOS SANTOS POST, do que dou fé. Em test. da Verdade.
Curitiba, 10 de julho de 2014
Marilyne Varchacki
Consulte o selo em: http://funarpen.com.br
site: http://www.cartorioUberaba.com.br e-mail: cartorio@cartorioUberaba.com.br

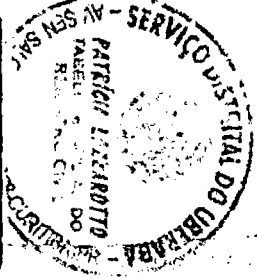



00164

REPÚBLICA FEDERATIVA DO BRASIL
ESTADO DA PARAÍBA
CARTÓRIO AZEVEDO BASTOS
FUNDADO EM 1888

PRIMEIRO REGISTRO CIVIL DE NASCIMENTO E ÓBITOS E PRIVATIVO DE CASAMENTOS,
INTERDIÇÕES E TUTELAS DA COMARCA DE JOÃO PESSOA



Av. Epitácio Pessoa, 1145 Bairro dos Estados 58030-00, João Pessoa PB
Tel.: (83) 3244-5404 / Fax: (83) 3244-5484
<http://www.azevedobastos.not.br>
E-mail: cartorio@azevedobastos.not.br



CERTIDÃO DE AUTENTICAÇÃO DIGITAL

O Bel. Válber Azevêdo de Miranda Cavalcanti, Oficial do Primeiro Registro Civil de Nascimentos e Óbitos e Privativo de Casamentos, Interdições e Tutelas com atribuição de autenticar e reconhecer firmas da Comarca de João Pessoa Capital do Estado da Paraíba, em virtude etc...

Certifica com base na Lei 8935/94 - art. 7º - inc. V, que o(s) documento(s) em anexo é reprodução fiel do original que me foi apresentado e neste ato confirmo sua autenticidade através do Código de Controle e Autenticação abaixo.
O referido é verdade, dou fé.

Este documento foi emitido em 10/07/2014 às 17:39:50 (hora de Brasília).

CHAVE DIGITAL

00005b1d734fd94f057f2d69fe6bc05b61684005f89164229f1318f1f23f25162d11ef0c2aa2f0cb8521c587a70c247d4ad13f04ef4373992c9d3046200aa350107a56f15e6c08744a62a5c01eaedcf2

A chave digital acima, garante que este documento foi gerado para Sanemarck Comércio de Materiais Hidraulicos Ltda e emitido através do site do Cartório Azevedo Bastos, de acordo com a Legislação Federal em vigor Art 1º. e 10º. § 1º. da MP 2200/01.

Esta certidão tem a sua validade até: 10/07/2015 às 17:29:37 (Dia/Mês/Ano)

Código de Controle da Certidão: 269295

Código de Controle da Autenticação:

32531007141532100734-1

A autenticidade desta certidão poderá ser confirmada por qualquer pessoa e a qualquer momento através do site: <http://www.azevedobastos.not.br>

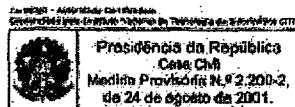



Comércio de Materiais Hidráulicos Ltda.
Comércio e Distribuição de Materiais de PVC e Saneamento em Geral

ANEXO II



**EDITAL DE PREGÃO ELETRÔNICO SISTEMA DE REGISTRO DE PREÇOS
N.º 01/2014- CASAL**

DECLARAÇÕES DE HABILITAÇÃO

**Razão Social da Licitante: SANEMARCK COMÉRCIO E INDÚSTRIA DE
MATERIAIS HIDRÁULICOS LTDA - ME**

CNPJ: 08.164.724/0001-82

1. DECLARAÇÕES:

1.1. A licitante **DECLARA**, sob as penas da lei, que até a presente data inexistem **FATOS IMPEDITIVOS** para sua habilitação no processo licitatório, modalidade **PREGÃO ELETRÔNICO SISTEMA DE REGISTRO DE PREÇOS N.º 01/2014 - CASAL**, realizado pela Companhia de Saneamento de Alagoas, ciente da obrigatoriedade de declarar ocorrências posteriores;

1.2. A licitante **DECLARA**, para fins do disposto no inciso V do art. 27 da Lei Fed. no 8.666, de 21.06.1993, acrescido pela Lei Federal n 9.854, de 27.10.1999, regulamentada pelo Decreto n. 4.358, de 05.09.2002, que não emprega menor de dezoito anos em trabalho noturno, perigoso ou insalubre e não emprega menor de dezesseis anos, nos termos do Inciso XXXIII do Art. 7º da Constituição Federal de 1988 (Lei nº 9.854/99)

São José dos Pinhais/PR, 07 de outubro de 2014.

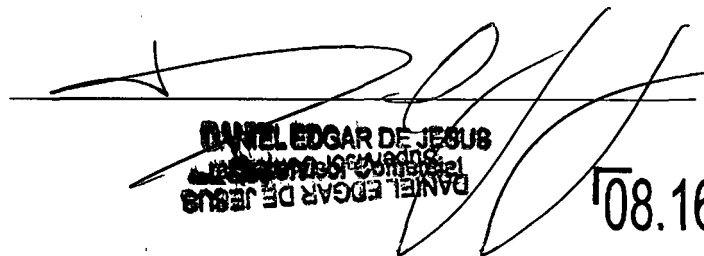
DANIEL EDGAR DE JESUS
DANIEL EDGAR DE JESUS

08.164.724/0001-82

SANEMARCK COM. MAT HIDRÁUL. LTDA

Rua Alfredo Pinto, 1158
Afonso Pena - CEP: 83050-320

┌ SÃO JOSÉ DOS PINHAIS - PR ─┐

REPÚBLICA FEDERATIVA DO BRASIL
ESTADO DO PARANÁ
COMARÇA DA REGIÃO METROPOLITANA DE CURITIBA
FÓRO REGIONAL DE SÃO JOSÉ DOS PINHAIS



OFICIO DISTRIBUIDOR
Rua Joao Angelo Cordeiro - Edifício do Forum - Centro
SAO JOSE DOS PINHAIS/PR - 83005-570

TITULAR
LUIZ ERNANI SETIM

Certidão Negativa

Certifico, a pedido de parte interessada, que revendo os livros e arquivos de distribuição de Pedidos de FALÊNCIA, CONCORTATAS, RECUPERAÇÃO JUDICIAL E EXTRAJUDICIAL (somente nos casos em que a homologação tenha sido trazida à julgo), nos termos da Lei 11.101/2005 sob minha guarda neste cartório, verifiquei NÃO CONSTAR nenhum registro em andamento contra:

SANEMARCK COMERCIO E INDUSTRIA DE MATERIAIS HIDRAULICOS LTDA ME
CNPJ 08.164.724/0001-82, no período compreendido entre a presente data e os últimos 20 anos que a antecedem.

SAO JOSE DOS PINHAIS/PR, 11 de Setembro de 2014

LUIZ ERNANI SETIM

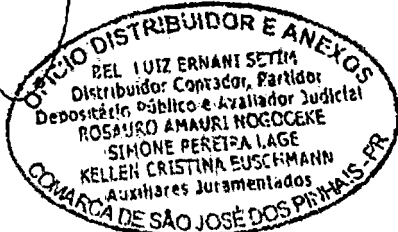

sbPz . oZVPA, Controle: dGyNA . GO20
m <http://funarpen.com.br>

5200



REPÚBLICA FEDERATIVA DO BRASIL
ESTADO DA PARAÍBA
CARTÓRIO AZEVEDO BASTOS
FUNDADO EM 1888
PRIMEIRO REGISTRO CIVIL DE NASCIMENTO E ÓBITOS E PRIVATIVO DE CASAMENTOS,
INTERDIÇÕES E TUTELAS DA COMARCA DE JOÃO PESSOA

Av. Epitácio Pessoa, 1145 Bairro dos Estados 58030-00, João Pessoa PB
Tel.: (83) 3244-5404 / Fax: (83) 3244-5484
<http://www.azevedobastos.not.br>
E-mail: cartorio@azevedobastos.not.br



CERTIDÃO DE AUTENTICAÇÃO DIGITAL

O Bel. Válber Azevêdo de Miranda Cavalcanti, Oficial do Primeiro Registro Civil de Nascimentos e Óbitos e Privativo de Casamentos, Interdições e Tutelas com atribuição de autenticar e reconhecer firmas da Comarca de João Pessoa Capital do Estado da Paraíba, em virtude etc...

Certifica com base na Lei 8935/94 - art. 7º - inc. V, que o(s) documento(s) em anexo é reprodução fiel do original que me foi apresentado e neste ato confirmo sua autenticidade através do Código de Controle e Autenticação abaixo.

O referido é verdade, dou fé.

Este documento foi emitido em 17/09/2014 às 09:21:47 (hora de Brasília).

CHAVE DIGITAL

00005b1d734fd94f057f2d69fe6bc05b30f548151b92dac9229b381c6268db3d13968a23381169277c6961f36
607dc5b4ad13f04ef14373992c9d3046200aa350c5abb105e059bfef9955c13e7e6e62cc

A chave digital acima, garante que este documento foi gerado para Sanemarck Comércio de Materiais Hidraulicos Ltda e emitido através do site do Cartório Azevedo Bastos, de acordo com a Legislação Federal em vigor Art 1º. e 10º. § 1º. da MP 2200/01.

Esta certidão tem a sua validade até: 17/09/2015 às 09:18:56 (Dia/Mês/Ano)

Código de Controle da Certidão: 292486

Código de Controle da Autenticação:

32531709140854000312-1

A autenticidade desta certidão poderá ser confirmada por qualquer pessoa e a qualquer momento através do site: <http://www.azevedobastos.not.br>

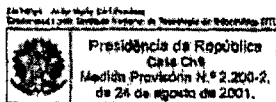

1. 2010

2010

2010

2010



TERMO DE ABERTURA DO LIVRO DIÁRIO

Contém este livro 82 (oitenta e duas) folhas, referentes ao livro diário de registro número 0007, incluindo os Termos de Abertura e Encerramento, numeradas sequencialmente via processamento, do número 01 ao número 82 e servirá para o lançamento das operações próprias do estabelecimento do contribuinte abaixo identificado, com registro na Junta Comercial deste estado sob número 41 2 0574186-3, em sessão de 11/07/2006., conforme documentos apresentados.

Nome (Razão Social): SANEMARCK - COM.DE MAT. HIDRAULICOS LTDA
Endereço: RUA PROFESSOR JOAO DOETZER, 678 - TERREO
CEP: 81540190
Município: CURITIBA - PR
CNPJ/MF: 08164724000182
Inscrição Estadual: 90425637-46

CURITIBA , 01 de Dezembro de 2013.

*Nome: SANEMARCK - COMERCIO E INDUSTRIA DE
MATERIAIS HIDRAULICOS LTDA. ME.*

JUNTA COMERCIAL DO PARANA
Termo de Autenticação 14/052137-2
O presente livro/ficha, por mim examinado e conferido, acha-se em conformidade com a legislação em vigor em seus termos de abertura e encerramento
CURITIBA
126 MAIO 2014



CÉLIA ELIANA TULIO
RESPONSÁVEL P/ AUTENTICAÇÃO

KELLY CRISTINA DOS SANTOS
EMPRESÁRIO
CPF 023.002.799-75
SANEMARCK - COM.DE MAT. HIDRAULICOS LTDA

GABRIEL BALDISERA
Contador
CRC 22910-0/8

CARTÓRIO AZEVEDO BASTOS DESDE 1888
Av. Proc. Espírita Pessoa, 1145 - João Pessoa - PB - Tel: (83) 3244-5404 - Fax: (83) 3244-5494
http://www.azevedobastos.net.br cartorio@azevedobastos.net.br

AUTENTICAÇÃO DIGITAL

De acordo com os artigos 1º, 3º, 7º inc. V, 8º, 41 e 52 da Lei Federal nº 935/1994 e Art. 6º inc. XII da Lei Estadual nº 7.212/2008 autenticado e conferido neste ato. O reflexo é verdadeiro. Data: 02-06-2014 09:41:35

Cod. 32530206140941360390-1
Bel Valter Azevedo dos Santos Cavalcam
Tutor - Oficial de Registro

4-109



1	A T I V O	1.014.232,06
1.1	ATIVO CIRCULANTE	902.531,64
1.1.110	DISPONIVEL	33.679,65
1.1.110.0001	CAIXA E BANCOS	33.679,65
1.1.130	DUPLICATAS A RECEBER	797.471,53
1.1.130.0004	DUPLICATAS A RECEBER-CLIENTES	797.471,53
1.1.151	E S T O Q U E S	71.380,46
1.1.151.0001	MERCADORIAS PARA REVENDA	40.427,69
1.1.151.0002	MERCADORIAS PARA REVENDA C/ST	30.952,77
1.2	ATIVO NAO CIRCULANTE	111.700,42
1.2.110	ATIVO IMOBILIZADO	320.312,80
1.2.110.0004	COMPUTADORES E PERIFERICOS	11.512,80
1.2.110.0005	MOLDES P/INJECAO DE PLASTICO	308.800,00
1.2.120	DEPRECIACOES ACUMULADAS	(208.612,38)
1.2.120.0004	DEPREC. ACUM. S/COMPUTADORES	(6.942,82)
1.2.120.0005	DEPREC. ACUM. S/MOLDES P/INJ.	(201.669,56)

2	P A S S I V O	(1.014.232,06)
2.1	PASSIVO CIRCULANTE	(587.511,34)
2.1.110	OBRIGACOES TRABALHISTAS	(8.405,00)
2.1.110.0001	ORDENADOS E SALARIOS A PAGAR	(2.390,00)
2.1.110.0003	PRO-LABORE A PAGAR	(6.015,00)
2.1.120	OBRIGACOES SOCIAIS	(3.719,15)
2.1.120.0001	I.N.S.S. A RECOLHER	(3.038,22)
2.1.120.0002	F.G.T.S. A RECOLHER	(505,86)
2.1.120.0003	CONTRIB. SINDICAL A RECOLHER	(175,07)
2.1.130	OBIRGACOES TRIBUTARIAS	(352.701,39)
2.1.130.0008	SIMPLES NACIONAL A PAGAR - DAS	(352.701,39)
2.1.160	F O R N E C E D O R E S	(222.685,80)
2.1.160.0006	MEXICHEM BRASIL IND. PLASTICA	(29.899,80)
2.1.160.0034	NICOLL IND. PLASTICA LTDA	(31.249,00)
2.1.160.0074	PLASTILIT PROD PLASTICOS LTDA	(75.149,40)
2.1.160.0084	CCP IND COM COMPOSTOS PVC LTDA	(17.052,13)
2.1.160.0089	SOUZA LOPES BOR E PLAST LTDA	(14.225,10)
2.1.160.0114	JA. MATOSO C.PROD LIMPEZA LTDA	(913,76)
2.1.160.0116	QUALITUBOS LTDA	(29.787,84)
2.1.160.0139	PIRAMIDAL THERMOPLASTICS LTDA	(11.875,34)
2.1.160.0145	PIRAMIDAL THERMOPLASTICS LTDA	(12.533,43)
2.4	PATRIMONIO LIQUIDO	(426.720,72)
2.4.100	CAPITAL SOCIAL	(330.000,00)
	CAPITAL SOCIAL INTEGRALIZADO	(330.000,00)
	RESERVA DE LUCROS	(96.720,72)

CARTÓRIO AZEVEDO BASTOS DESDE 1888
 Av. Pres. Epitácio Pessoa, 111 - Centro - Pôrto Alegre - RS - CEP: 91001-900
 Tel: (51) 3244.5404 - Fax: (51) 3244.5405
 www.cartorioazevedobastos.net.br

AUTENTICAÇÃO DIGITAL

4 - De acordo com os Artigos 1º, 3º, 7º inc. V, 8º 41 e 52 da Lei Federal nº 13.166/2014, a presente imagem digitalizada foi autenticada em 02/06/2014 às 09:41:35.

Cod. 32530206140941360390-2
 02-06-2014 09:41:35

Bel Valdez Azevedo Bastos
 Tabelião - Oficial de Registro

Paulo

1950

1950

1950

1950

SANEMARCK - COM.DE MAT. HIDRAULICOS LTDA
Sistema de Controle Contábil
BALANÇO PATRIMONIAL

Dezembro/2013 CONTA
LUXZED
100499

Folha - 00677
31/12/13 16:05
P1304 VPCTK

2.4.110.0001

RESERVA P/AUMENTO DE CAPITAL

(96.200.72)



RECONHECEMOS A EXATIDÃO DO PRESENTE BALANÇO PATRIMONIAL, ENCERRADO NA DATA DE 31/12/2013, CONFORME DOCUMENTOS APRESENTADOS, TOTALIZANDO NO ATIVO E NO PASSIVO A IMPORTÂNCIA DE R\$ 1.014.232,06 (HUM MILHAO, QUATORZE MIL, DUZENTOS E TRINTA E DOIS REAIS E SEIS CENTAVOS.).

CURITIBA, 31 DE DEZEMBRO DE 2013.

KELLY CRISTINA DOS SANTOS
EMPRESÁRIO
CPF 023.002.799-75
SANEMARCK - COM.DE MAT. HIDRAULICOS LTDA

GABRIEL BALDISERA
Contador
CRC 22910-0/8



CARTÓRIO AZEVEDO BASTOS DESDE 1888
Av. Pres. Epitácio Pessoa 1145 - João Pessoa - PB - Tel) (83) 3244 5404 - Fax) (83) 3244 6484
http://www.azevedobastos.net.br cartorio@azevedobastos.net.br

AUTENTICAÇÃO DIGITAL

De acordo com os Artigos 17, 37, 7º Inc, V, 8º, 41 e 52 da Lei Federal 8.935/1994 e Art. 6º Inc. 7º
da Lei Estadual 8.721/2008 autenticado a presente imagem digitalizada, reprodução fiel
do documento apresentado e conferido neste ato. O referido é verdade. Dou fe.

Cod. 32530206140941360390-3
02-06-2014 09:41:35
Bel. Váber Azevêdo de Miranda Cavalcanti
Téc. - Oficial de Registro

1113

1113

1113

1113

1113

1113

1113

1113

ASURICASAL
 214
 00171

3	RESULTADO LIQUIDO DO EXERCICIO	9.598,12
3.1	RECEITA OPERACIONAL LIQUIDA	446.440,97
3.1.110	RECEITA DE VENDAS	1.619.729,08
3.1.110.0001	VENDAS DE MERCADORIAS	400.382,19
3.1.110.0003	VENDAS DE MERCADORIAS C/S.T.	1.219.346,89
3.1.210	DEVOLUCAO DE MERCADORIAS	(25.570,12)
3.1.210.0001	DEVOLUCAO DE VENDAS	(25.570,12)
3.1.220	IMPOSTOS S/VENDAS	(125.409,42)
3.1.220.0001	SIMPLES NACIONAL	(28.762,02)
3.1.220.0002	SIMPLES NACIONAL C/ST	(96.647,40)
3.1.240	CUSTO DAS MERCADORIAS VENDIDAS	(1.022.308,57)
3.1.240.0001	CUSTO DAS MERCADORIAS VENDIDAS	(1.022.308,57)
3.3	DESPESAS OPERACIONAIS	(436.842,85)
3.3.110	DESPESAS COM PESSOAL	(105.073,58)
3.3.110.0001	ORDENADOS E SALARIOS	(40.464,98)
3.3.110.0003	F.G.T.S.	(3.851,88)
3.3.110.0004	FERIAS	(6.223,64)
3.3.110.0005	13. SALARIO	(3.807,83)
3.3.110.0006	ASSISTENCIA MEDICA E FARMACIA	(5.404,97)
3.3.110.0007	AVISO PREVIO E INDENIZACOES	(405,00)
3.3.110.0008	PAT - PROG.ALIM.DO TRABALHADOR	(41.823,78)
3.3.110.0009	UNIFORMES	(2.705,90)
3.3.110.0010	VALE-TRANSPORTE	(385,60)
3.3.120	DESPESAS ADMINISTRATIVAS	(323.633,56)
3.3.120.0001	PRO-LABORE	(84.000,00)
3.3.120.0002	ALUGUEL	(13.253,77)
3.3.120.0003	ANUNCIOS E PUBLICACOES	(170,00)
3.3.120.0007	COMBUSTIVES E LUBRIFICANTES	(21.775,46)
3.3.120.0009	CONCERTOS E REPAROS	(30,00)
3.3.120.0010	COPA E COZINHA	(334,24)
3.3.120.0012	COPEL E SANEPAR	(10.534,31)
3.3.120.0013	CORREIOS	(8.492,99)
3.3.120.0015	DESPESAS COM CARTORIO	(11.833,76)
3.3.120.0016	DESPESAS COM DEPRECIACAO	(33.182,56)
3.3.120.0017	DESPESAS DE VIAGENS E ESTADIA	(21.488,48)
3.3.120.0018	DESPESAS LEGAIS E JUDICIAIS	(788,22)
3.3.120.0019	FRETES E CARRETOS	(3.742,94)
3.3.120.0021	HONORARIOS PROFISSIONAIS	(4.500,00)
3.3.120.0023	LANCHES E REFEICOES	(29.571,31)
3.3.120.0024	LIMPEZA, CONSERVACAO E HIGIENE	(542,76)
3.3.120.0025	MANUTENCAO DAS INSTALACOES	(1.985,00)
3.3.120.0027	MANUTENCAO DE VEICULOS	(3.686,00)
3.3.120.0028	MATERIAL DE EXPEDIENTE/INFORM.	(7.397,90)
3.3.120.0029	MATERIAL DE USO E CONSUMO	(25.504,53)
3.3.120.0031	SEGUROS GERAIS	(142,55)
3.3.120.0032	SERVS. PRESTADOS POR TERCEIROS	(10.311,59)
3.3.120.0033	SISTEMAS DE INFORMATICA	(11.699,10)
3.3.120.0034	TELEFONE E INTERNET	(2.848,03)
3.3.120.0037	LOCACAO DE EQUIPAMENTOS	(294,00)
3.3.120.0038	MULTAS CONTRATUAIS	(4.779,06)
3.3.120.0039	DESPESAS DIVERSAS	(30,00)
	DESPESAS DE VEICULOS	(659,00)
	DESPESAS DE ALUGUELO DE TERRENO E CANTINA	(10.056,00)
	DESPESAS FINANCEIRAS	(2.562,41)



CARTÓRIO AZEVEDO BASTOS
 Rua: Pres. Antônio Carlos, 115 - Centro - Curitiba - PR - Tel: (41) 3244-5404 - Fax: (41) 3244-5401
 http://www.azevedobastos.com.br
AUTENTICAÇÃO DIGITAL
 Documento assinado eletronicamente em 02/06/2014 às 09:41:35.
 Cod. 32530206140941360390-4
 02-06-2014 09:41:35

Handwritten signature

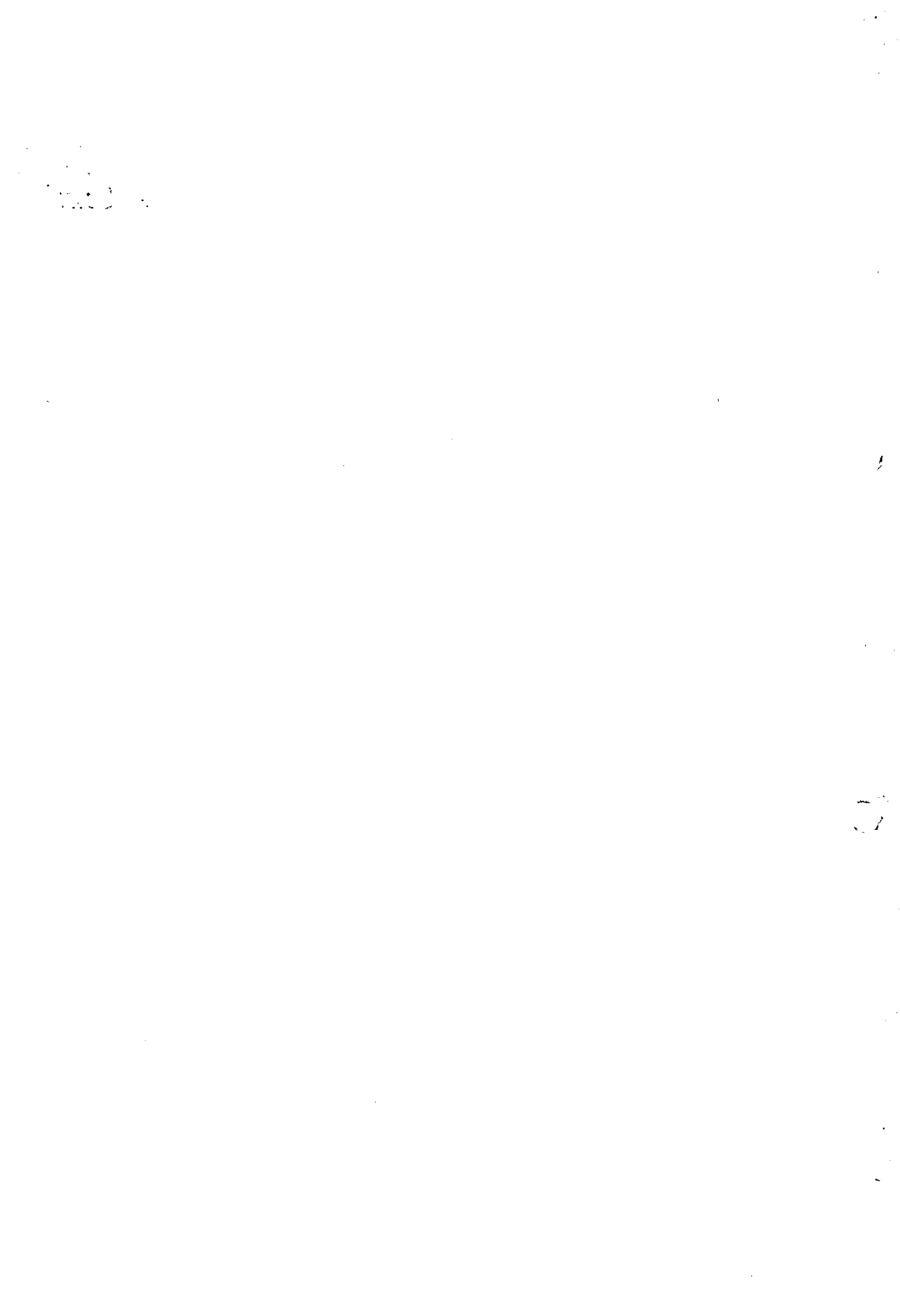

SANEMARCK - COM.DE MAT. HIDRAULICOS LTDA
Sistema de Controle Contábil
DEMONSTRAÇÃO DO RESULTADO DO EXERCÍCIO

Dezembro/2013

CONTA
LUXZED
100499

Folha 0073
31/12/13 15:52
P1304 VPCTK

0017?

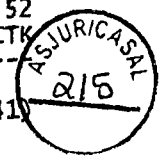

3.3.130.0001	JUROS E MULTAS	(2.562,41)
3.3.140	DESPESAS TRIBUTARIAS	(5.573,30)
3.3.140.0001	IMPOSTOS E TAXAS	(5.573,30)
= LUCRO CONTÁBIL		9.598,12
= LUCRO LÍQUIDO DO EXERCÍCIO		9.598,12

RECONHECEMOS A EXATIDÃO DO PRESENTE BALANÇO PATRIMONIAL, TANTO NO ATIVO, COMO NO PASSIVO, BEM COMO DA DEMONSTRAÇÃO DE RESULTADO DO EXERCÍCIO, CONFORME DOCUMENTAÇÃO APRESENTADA.

CURITIBA, 31 DE Dezembro DE 2013.

KELLY CRISTINA DOS SANTOS
EMPRESÁRIO
CPF 023.002.799-
SANEMARCK - COM.DE MAT. HIDRAULICOS LTDA

GABRIEL BALDISERA
Contador
CRC 22910-0/8

CARTÓRIO AZEVEDO BASTOS DESDE 1888
Av. Pres. Epitácio Pessoa 1145 - João Pessoa - PB - Tel: (83) 3244-5404 - Fax: (83) 3244-5464
http://www.azevedobastos.net.br cartorio@azevedobastos.net.br

AUTENTICAÇÃO DIGITAL

De acordo com os Artigos 1º, 3º, 7º inc. V, 8º, 41 e 52 da Lei Federal 8.935/1994 e Art. 6º inc. XII da Lei Estadual 6.721/2006 autentico a presente imagem digitalizada, reprodução fiel do documento apresentado e conferido neste ato. O referido é verdade. Dou fé.

Cod. 32530206140941360390-5
02-06-2014 09:41:35

Bel. Valdeir Azevedo de Miranda Cavalcanti
TAM - Oficial de Registro

1234

00173

SALDO INICIAL LUCRO (PREJUÍZO) ACUMULADO		0,00	
(+) CORRECAO MONETARIA		0,00	
(+) LUCRO (PREJUÍZO) DO PERIODO		9.598,12	
(+) REVERSAO DE RESERVAS			
RESERVA PARA CONTINGENCIAS		0,00	
(-) CONSTITUICAO DE RESERVAS			
RESERVA LEGAL	0,00		
RESERVA PARA CONTINGENCIAS	0,00		
RESERVA DE LUCROS A REALIZAR	0,00		
RESERVA DE LUCROS P/ EXPANSAO	(9.598,12)	(9.598,12)	
(-) INCORPORACAO AO CAPITAL			
TRANSFERENCIA PARA AUMENTO DE CAPITAL		0,00	
(-) DISTRIBUICAO DE LUCROS			
LUCROS DISTRIBUIDOS		0,00	
SALDO FINAL LUCRO ACUMULADO		0,00	



KELLY CRISTINA DOS SANTOS
EMPRESÁRIO
CPF 023.002.799-75
SANEMARCK - COM.DE MAT. HIDRAULICOS LTDA

GABRIEL BALDISERA
Contador
CRC 22910-0/8



CARTÓRIO AZEVEDO BASTOS DESDE 1888
Av. Pres. Epitácio Pessoa 1145 - João Pessoa - PB - Tel: (81) 3244-5404 - Fax: (81) 3244-5484
http://www.azevedobastos.net.br cartorio@azevedobastos.net.br

AUTENTICAÇÃO DIGITAL

De acordo com os Artigos 1º, 3º, 7º inc. V, 8º, 41 e 52 da Lei Federal 8.935/1994 e Art. 6º inc. XII da Lei Estadual 8.721/2006 autenticado e presente imagem digitalizada, reprodução fiel do documento apresentado e conferido neste ato. O referido é verdade. Dou fé.

Cod. 32530206140941360390-6
02-06-2014 09:41:35

Bel Váber Azevedo de Miranda Cavalcanti
Tutor - Oficial de Registro

07190 . .

SANEMARCK - COM.DE MAT. HIDRAULICOS LTDA
Sistema de Controle Contábil
TERMO DE ENCERRAMENTO DO DIÁRIO

00174
Dezembro/2013
CONTA
LUXZED
100499

Folha 0082
31/12/13 16:09
P1304 VPCTK



TERMO DE ENCERRAMENTO DO LIVRO DIÁRIO

Contém este livro 82 (Oitenta e Duas) folhas, referentes ao livro diário de registro número 0007, incluindo os Termos de Abertura e Encerramento, numeradas sequencialmente via processamento, do número 01 ao número 82 e serviu para o lançamento das operações próprias do estabelecimento do contribuinte abaixo identificado, com registro na Junta Comercial deste estado sob número 41 2 0574186-3, em sessão de 11/07/2006., conforme documentos apresentados.

Nome (Razão Social): SANEMARCK - COM.DE MAT. HIDRAULICOS LTDA
Endereço.....: RUA PROFESSOR JOAO DOETZER, 678 - TERREO
CEP.....: 81540190
Município.....: CURITIBA - PR
CNPJ/MF.....: 08164724000182
Inscrição Estadual.: 90425637-46

CURITIBA , 31 de Dezembro de 2013.

KELLY CRISTINA DOS SANTOS
EMPRESÁRIO
CPF 023.002.799-75
SANEMARCK - COM.DE MAT. HIDRAULICOS LTDA

GABRIEL BALDISERA
Contador
CRC 22910-0/8

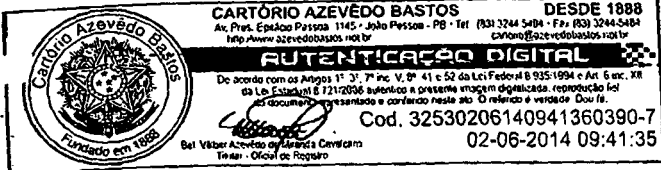

00175



REPÚBLICA FEDERATIVA DO BRASIL
ESTADO DA PARAÍBA
CARTÓRIO AZEVEDO BASTOS
FUNDADO EM 1888

PRIMEIRO REGISTRO CIVIL DE NASCIMENTO E ÓBITOS E PRIVATIVO DE CASAMENTOS,
INTERDIÇÕES E TUTELAS DA COMARCA DE JOÃO PESSOA

Av. Epitácio Pessoa, 1145 Bairro dos Estados 58030-00, João Pessoa PB
Tel.: (83) 3244-5404 / Fax: (83) 3244-5484
<http://www.azevedobastos.not.br>
E-mail: cartorio@azevedobastos.not.br



CERTIDÃO DE AUTENTICAÇÃO DIGITAL

O Bel. Válber Azevêdo de Miranda Cavalcanti, Oficial do Primeiro Registro Civil de Nascimentos e Óbitos e Privativo de Casamentos, Interdições e Tutelas com atribuição de autenticar e reconhecer firmas da Comarca de João Pessoa Capital do Estado da Paraíba, em virtude etc...

Certifica com base na Lei 8935/94 - art. 7º - inc. V, que o(s) documento(s) em anexo é reprodução fiel do original que me foi apresentado e neste ato confirmo sua autenticidade através do Código de Controle e Autenticação abaixo.

O referido é verdade, dou fé.

Este documento foi emitido em 03/06/2014 às 08:07:52 (hora de Brasília).

CHAVE DIGITAL

00005b1d734fd94f057f2d69fe6bc05b83cd5332539a8b3537ec7d4a046d1084e044c268755355ac20d70900
d7f29e3a4ad13f04ef4373992c9d3046200aa350bdcaf922038936a98feab378714e7b1b

A chave digital acima, garante que este documento foi gerado para Sanemarck Comércio de Materiais Hidraulicos Ltda e emitido através do site do Cartório Azevedo Bastos, de acordo com a Legislação Federal em vigor Art 1º. e 10º. § 1º. da MP 2200/01.

Esta certidão tem a sua validade até: 03/06/2015 às 04:48:26 (Dia/Mês/Ano)

Código de Controle da Certidão: 255728

Código de Controle da Autenticação:

32530206140941360390-1 a 32530206140941360390-7

A autenticidade desta certidão, poderá ser confirmada por qualquer pessoa e a qualquer momento através do site: <http://www.azevedobastos.not.br>

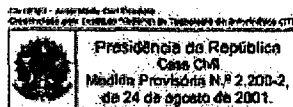

100

101

102

103

104

105

00176



GABRIEL BALDISERA
Contabilidade e Assessoria

DECLARAÇÃO

Na qualidade de contador, declaro para todos os fins e direitos e, sob as penas da Lei que a Empresa: **SANEMARCK - COMÉRCIO DE MATERIAIS HIDRÁULICOS LTDA.** inscrita no CNPJ sob o n.º 08.164.724/0001-82, apresentou os seguintes índices, baixo descritos, conforme balanço patrimonial levantado em 31/12/2013, devidamente registrado em seu livro diário n.º 007, às folhas 0070 e 0071, o qual foi autenticado pela Junta Comercial do Estado do Paraná, sob o n.º 14/052137-2

LIQUIDEZ GERAL:

$$LG = \frac{AC + ARLP}{PC + ELP} = \frac{902.531,64}{587.511,34} = \rightarrow \text{ÍNDICE} = 1,54$$

LIQUIDEZ CORRENTE:

$$LC = \frac{\text{ATIVO CIRCULANTE}}{\text{PASSIVO CIRCULANTE}} = \frac{902.531,64}{587.511,34} = \rightarrow \text{ÍNDICE} = 1,54$$

SOLVÊNCIA GERAL

$$SG = \frac{\text{ATIVO TOTAL}}{P.C. + ELP} = \frac{1.014.232,06}{587.511,34} = \rightarrow \text{ÍNDICE} = 1,73$$

Por ser a expressão da verdade, firmo a presente.

Curitiba, 30 de julho de 2014.

Gabriel Baldisera
Cont. CRC/PR 22.910/0-8 - CPF 348 377 449-15
Rua José Loureiro, 12 - 8º Andar - Cj. 802
CEP 80010-914 - Curitiba/PR - Fone: 3222-8082

Rua José Loureiro, 12 - conj. 802 - centro - Curitiba - Pr. Fone/Fax (41) 3222-8082



1000

00177
ASJURICASA
2010

REPÚBLICA FEDERATIVA DO BRASIL
ESTADO DA PARAÍBA
CARTÓRIO AZEVEDO BASTOS
FUNDADO EM 1888
PRIMEIRO REGISTRO CIVIL DE NASCIMENTO E ÓBITOS E PRIVATIVO DE CASAMENTOS,
INTERDIÇÕES E TUTELAS DA COMARCA DE JOÃO PESSOA

Av. Epitácio Pessoa, 1145 Bairro dos Estados 58030-00, João Pessoa PB
Tel.: (83) 3244-5404 / Fax: (83) 3244-5484
<http://www.azevedobastos.not.br>
E-mail: cartorio@azevedobastos.not.br



CERTIDÃO DE AUTENTICAÇÃO DIGITAL

O Bel. Válber Azevêdo de Miranda Cavalcanti, Oficial do Primeiro Registro Civil de Nascimentos e Óbitos e Privativo de Casamentos, Interdições e Tutelas com atribuição de autenticar e reconhecer firmas da Comarca de João Pessoa Capital do Estado da Paraíba, em virtude etc...

Certifica com base na Lei 8935/94 - art. 7º - inc. V, que o(s) documento(s) em anexo é reprodução fiel do original que me foi apresentado e neste ato confirmo sua autenticidade através do Código de Controle e Autenticação abaixo.
O referido é verdade, dou fé.

Este documento foi emitido em 17/09/2014 às 09:22:55 (hora de Brasília).

CHAVE DIGITAL

00005b1d734fd94f057f2d69fe6bc05b30f548151b92dac9229b381c6268db3d4d29b8bb32feda0147cb946d74f8b74e4ad13f04ef4373992c9d3046200aa350d02aa98cd8e1dcfbf7824c8d8a1540aa

A chave digital acima, garante que este documento foi gerado para Sanemarck Comércio de Materiais Hidraulicos Ltda e emitido através do site do Cartório Azevedo Bastos, de acordo com a Legislação Federal em vigor Art 1º. e 10º. § 1º. da MP 2200/01.

Esta certidão tem a sua validade até: 17/09/2015 às 09:18:56 (Dia/Mês/Ano)

Código de Controle da Certidão: 292487

Código de Controle da Autenticação:

32531709140854580343-1

A autenticidade desta certidão poderá ser confirmada por qualquer pessoa e a qualquer momento através do site: <http://www.azevedobastos.not.br>

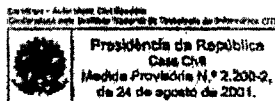

100



CERTIDÃO SIMPLIFICADA

Página: 001 / 001

Certificamos que as informações abaixo constam dos documentos arquivados nesta Junta Comercial e são vigentes na data da sua expedição.

Nome Empresarial SANEMARCK - COMÉRCIO E INDÚSTRIA DE MATERIAIS HIDRÁULICOS LTDA. - ME			
Natureza Jurídica: SOCIEDADE EMPRESÁRIA LIMITADA			
Número de Identificação do Registro de Empresas - NIRE (Sede) 41 2 0574186-3	CNPJ 08.164.724/0001-82	Data de Arquivamento do Ato Constitutivo 11/07/2006	Data de Início de Atividade 05/07/2006
Endereço Completo (Logradouro, Nº e Complemento, Bairro, Cidade, UF, CEP) RUA ALFREDO PINTO, 1158, AFONSO PENA, SÃO JOSÉ DOS PINHAIS, PR, 83.050-320			
Objeto Social COMÉRCIO VAREJISTA DE: MATERIAIS HIDRÁULICOS, MATERIAIS ELÉTRICOS, MATERIAIS PARA PINTURA, FERRAGENS E FERRAMENTAS; E, INDÚSTRIA E COMÉRCIO DE TUBOS E CONEXÕES EM MATERIAIS PLÁSTICOS			
Capital: R\$ 330.000,00 (TREZENTOS E TRINTA MIL REAIS)	Capital Integralizado: R\$ 330.000,00 (TREZENTOS E TRINTA MIL REAIS)	Microempresa ou Empresa de Pequeno Porte (Lei nº 123/2006) Microempresa	Prazo de Duração Indeterminado
Sócios/Participação no Capital/Espécie de Sócio/Administrador/Término do Mandato			<u>Término do Mandato</u>
<u>Nome/CPF ou CNPJ</u>	<u>Participação no capital (R\$)</u>	<u>Espécie de Sócio</u>	<u>Administrador</u>
KELLY CRISTINA DOS SANTOS 023.002.799-75	330.000,00	SOCIO	Administrador XXXXXXXXXX
Último Arquivamento		Situação	
Data: 21/05/2014	Número: 20142284173	REGISTRO ATIVO	
Ato: ALTERAÇÃO		Status	
Evento (s): ALTERAÇÃO DE DADOS E DE NOME EMPRESARIAL		XXXXXXXXXXXXXXXXXXXX	

14/288721-8

CURITIBA - PR, 12 de setembro de 2014

SEBASTIÃO MOTTA
SECRETÁRIO GERAL

11. 11. 11.

11. 11. 11.

11. 11. 11.

11. 11. 11.

11. 11. 11.

11. 11. 11.

11. 11. 11.

11. 11. 11.

11. 11. 11.

11. 11. 11.

11. 11. 11.

11. 11. 11.

11. 11. 11.

11. 11. 11.

11. 11. 11.

11. 11. 11.

11. 11. 11.

11. 11. 11.

11. 11. 11.

11. 11. 11.

11. 11. 11.

11. 11. 11.



sulta Optantes

Identificação do Contribuinte

IPJ : **08.164.724/0001-82**
Nome Empresarial : **SANEMARCK - COMERCIO E INDUSTRIA DE MATERIAIS HIDRAULICOS LTDA -**

Situação Atual

Situação no Simples Nacional : **Optante pelo Simples Nacional desde 01/01/2008**
Situação no SIMEI: **NÃO optante pelo SIMEI**

Períodos Anteriores

Optações pelo Simples Nacional em Períodos Anteriores: **Não Existem**
Optações pelo SIMEI em Períodos Anteriores: **Não Existem**

Agendamentos (Simples Nacional)

Agendamentos no Simples Nacional: **Não Existem**

Eventos Futuros (Simples Nacional)

Eventos Futuros no Simples Nacional: **Não Existem**

Eventos Futuros (SIMEI)

Eventos Futuros no SIMEI: **Não Existem**

1. 300

2. 100
3. 100
4. 100



Comércio de Materiais Hidráulicos Ltda.
Comércio e Distribuição de Materiais de PVC e Saneamento em Geral

00187



ANEXO V

EDITAL DE PREGÃO ELETRÔNICO SISTEMA DE REGISTRO DE PREÇOS N.º 01/2014 - CASAL

DECLARAÇÃO DE ENQUADRAMENTO COMO ME OU EPP

A empresa **SANEMARCK COMÉRCIO E INDÚSTRIA DE MATERIAIS HIDRÁULICOS LTDA - ME**, inscrita no CNPJ sob o nº 08.164.724/0001-82, sediada no endereço Rua Alfredo Pinto, 1.158, bairro Afonso Pena, cidade de São José dos Pinhais, estado do Paraná, telefone/fax nº (41) 3888-0126 / 3888-0102, por intermédio do seu representante legal Sra. **KELLY CRISTINA DOS SANTOS**, portadora da Carteira de Identidade nº 6.565.466-0 - SSP/PR e do CPF nº 023.002.799-75, DECLARA, sob as penas da lei, de que cumprem os requisitos do art. 3º da Lei Complementar 123/06 para qualificação como **microempresa**, estando apta a usufruir do tratamento favorecido estabelecido nos artigos 42 à 49 da mesma Lei Complementar.

São José dos Pinhais/PR, 07 de outubro de 2014.



DANIEL EDGAR DE JESUS
Supervisor Comercial

08.164.724/0001-82

SANEMARCK COM. MAT HIDRÁUL. LTDA

Rua Alfredo Pinto, 1158
Afonso Pena - CEP: 83050-320

SÃO JOSÉ DOS PINHAIS - PR



Companhia de Saneamento do Paraná
 Rua: Engenheiros Rebouças, 1376 - CEP 80215-000 - Curitiba - PR
 Fone: (41) 3330-3919 - Fax: (41) 3330-3132
 e-mail: usaq@sanepar.com.br

00181



ATESTADO DE FORNECIMENTO Nº 00034/2012

FORNECEDOR: SANEMARCK COM. DE MATERIAIS HIDRAULICOS LTDA - ME - 08.164.724/0001-82
 RUA ALFREDO PINTO, 1158 -
 SAO JOSE DOS PINHAIS - PR

Atestamos para os devidos fins que a empresa acima citada, forneceu para a Companhia de Saneamento do Paraná os materiais abaixo especificados:

Nº OFM	LICITAÇÃO	DATA DO CONTRATO	DATA DA ENTREGA
129646	1163/08	17/09/2008	18/02/2009
450,00 UN	CURVA PVC JE PB 22: COM ANEL - DN 50		
100,00 UN	CURVA PVC JE PB 90: COM ANEL - DN 50		
150,00 UN	CURVA PVC JE PB 90: COM ANEL - DN 100		
300,00 UN	LUVA DE CORRER PVC COM ANEL DE TRAVA JE L-UTIL 150MM COM ANEIS - DN 125		
20,00 UN	LUVA DE CORRER PVC COM ANEL DE TRAVA JE L-UTIL 250MM COM ANEIS - DN 220		
20,00 UN	REDUCAD PVC JE PB COM ANEL - DN 125 X DN 100		
100,00 UN	REDUCAD PVC JE PB COM ANEL - DN 65 X DN 50		
129647	1163/08	17/09/2008	01/12/2008
500,00 UN	ADAPTADOR PVC PB PONTA COLETOR X BOLSA CERAMICA (DIAMETRO INTERNO BOLSA CERAMICA DE 150MM A 167MM; DADE DA BOLSA = 58MM) - DN 100		PROFUNDI
450,00 UN	SÉLIM PVC SOLDÁVEL 90: COLETOR DE ESGOTO COM ANEL DN 100 X DN 100		
129648	1163/08	17/09/2008	20/10/2008
80,00 UN	GUARNICAO DO TUBETE - 1''		
120,00 UN	GUARNICAO DO TUBETE - 1.1/2''		
129706	1162/08	17/09/2008	20/10/2008
120,00 UN	PORCA DE LATAO PARA TUBETE - 1.1/2''		
120,00 UN	TUBETE DE LATAO CURTO - 1.1/2''		
80,00 UN	TUBETE DE LATAO CURTO NBR 8194 - 1''		
80,00 UN	PORCA DE LATAO PARA TUBETE - 1''		
136548	1144/11	24/08/2011	11/01/2012
1.000,00 UN	TE DE SERVIÇO PP COM ADAPTADOR E REGISTRO BROCA DN 50 X DE 20		
130134	1240/08	13/11/2008	16/02/2009
500,00 UN	COLAR TOMADA FD - DN 100 X 3/4''		
50,00 UN	COLAR TOMADA FD - DN 300 X 3/4''		
132827	1307/09	16/12/2009	08/02/2010
50,00 UN	ADAPTADOR PVC JS BOLSA/ROSCA - DN 50 X 2''		
30,00 UN	CURVA PVC JE PB 22: COM ANEL - DN 100		
50,00 UN	LUVA DE CORRER PVC DEFOFO JE COM ANEL TRAVA L=UTIL 215MM COM ANEIS - DN 150		
136549	1144/11	24/08/2011	13/10/2011
20,00 UN	CAP PVC JS - DN 40		



EMISSAO: 03/04/2012 ----- PAG.: 001

100



Companhia de Saneamento do Paraná

Rua: Engenheiros Rebouças, 1376 - CEP 80215-000 - Curitiba - PR

Fone: (41) 3330-3919 - Fax: (41) 3330-3132

e-mail: usaq@saneapar.com.br

00182



AT Nº 00034/2012

Nº OFM	LICITAÇÃO	DATA DO CONTRATO	DATA DA ENTREGA
136550 10,00 UN	1144/11 LUA DE CORRER PVC JE COLÉTOR DE ESGOTO L=UTIL 225MM COM ANEIS - DN 200	24/08/2011	13/10/2011
136553 180,00 UN	1144/11 REDUCAO PVC JE/JS PB - DN 50 X DN 40	24/08/2011	11/01/2012
130313 800,00 UN	1148/08 LUA DE CORRER PVC JE COM ANEIS - DN 100	08/12/2008	04/02/2009
60.000,00 UN	TUBETE DE PVC CURTO NBR 8194 - 3/4"		
40.000,00 UN	COTOVELO PVC ROSCA 90: COM REFORÇO METALICO - 3/4"		
10.000,00 UN	LUA SIMPLES PVC ROSCA COM REFORÇO - 3/4"		
1.000,00 UN	LUA DE CORRER PVC JE COM ANEIS - DN 32		
130314 40.000,00 UN	1148/08 UNIAO PP JUNTA DE COMPRESSAO PARA PEAD PN 16 (EMB.COM 25,0 UNID EM SACA DE RAFIA COM 150,0UN) - DE 20	08/12/2008	04/02/2009
130323 30.000,00 CJ	1152/08 LACRE CIRCULAR DESCARTAVEL AZUL COMPLETO PARA CAVALETE 3/4"	08/12/2008	24/02/2009
130380 2.500,00 UN	1148/08 TE DE SERVICIO PP COM ADAPTADOR E REGISTRO BROCA DN 50 X DE 20	18/12/2008	04/02/2009
130381 1.800,00 UN	1148/08 TE DE SERVICIO PP COM ADAPTADOR E REGISTRO BROCA DN 50 X DE 20	18/12/2008	04/02/2009
130382 30.000,00 UN	1148/08 PORCA DE PVC PARA TUBETE - 3/4"	18/12/2008	04/02/2009
130394 48.000,00 UN	1155/08 OBTURADOR PARA SUPRESSAO DE AGUA EM CAVALETE - 3/4"	18/12/2008	24/02/2009
132334 10.000,00 UN	1148/08 TUBETE DE PVC LONGO NBR 8194 - 3/4"	23/09/2009	12/11/2009
500,00 UN	LUA SIMPLES PVC ROSCA COM REFORÇO - 3/4"		
131674 12,00 UN	1119/09 LUA DE CORRER PVC JE CLASSE 16 COM REFORÇO FIBRA DE VIDRO COM ANEIS - DN 100	16/07/2009	27/08/2009
131675 170,00 UN	1119/09 LUA DE CORRER PVC DEFOFO JE COM ANEL TRAVA L=UTIL 265MM COM ANEIS - DN 250	16/07/2009	26/04/2010
2.000,00 UN	REDUCAO PVC JE/JS PB - DN 50 X DN 32		
219.000,00 UN	TUBETE DE PVC CURTO NBR 8194 - 3/4"		
131676 275.000,00 UN	1119/09 UNIAO PP JUNTA DE COMPRESSAO PARA PEAD PN 16 (EMB.COM 25,0 UNID EM SACA DE RAFIA COM 150,0UN) - DE 20	16/07/2009	24/05/2010
131719 45.000,00 CJ	1145/09 EXTREMIDADE PVC CURTA COM TUBETE NBR 8194 PORCA COM INSERTO METALICO (EB/USMA/004) E GUARNICAO (EB/USMA/035) (CONJUNTO EMBALADO EM PACOTE PLASTICO) - 3/4"	16/07/2009	25/01/2010
95.000,00 CJ	EXTREMIDADE PVC LONGA COM TUBETE NBR 8194 PORCA COM INSERTO METALICO (EB/USMA/004) E GUARNICAO (EB/USMA/035) (CONJUNTO EMBALADO EM PACOTE PLASTICO) - 3/4"		

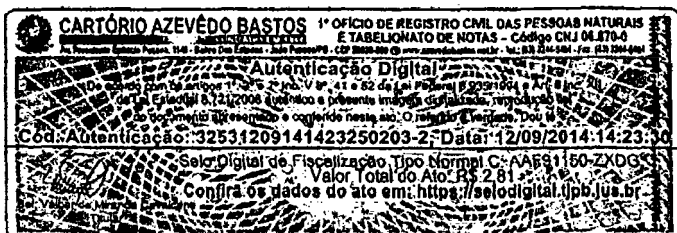

EMISSAO: 03/04/2012 ----- PAG.: 002



Companhia de Saneamento do Paraná

Rua: Engenheiros Rebouças, 1376 - CEP 80215-000 - Curitiba - PR

Fone: (41) 3330-3919 - Fax: (41) 3330-3132

e-mail: usaq@sanepar.com.br

03/04



AT Nº 00034/2012

Nº OFM	LICITAÇÃO	DATA DO CONTRATO	DATA DA ENTREGA
132227	1196/09	22/09/2009	09/11/2009
3,00 UN	CURVA PVC JE PB 45: COM ANEL - DN 100		
5,00 UN	CURVA PVC JE PB 90: COM ANEL - DN 100		
132228	1196/09	22/09/2009	24/05/2010
21.000,00 UN	LUVA DE CORRER PVC JE COM ANEIS - DN 32		
132229	1196/09	22/09/2009	25/01/2010
60,00 UN	LUVA DE CORRER PVC JE COLETOR DE ESGOTO L=UTIL 280MM COM ANEIS - DN 250		
160,00 UN	ADAPTADOR PVC JE PB PONTA CERÂMICA X BOLSA COLETOR COM ANEL (DIAMETRO EXTERNO: PONTA CERÂMICA DE 170MM A 190MM) - DN 150		
132230	1196/09	22/09/2009	14/01/2010
300,00 UN	LUVA DE CORRER PVC JE COM ANEIS - DN 32		
90,00 UN	CURVA PVC JE PB 90: COM ANEL - DN 75		
80,00 UN	ADAPTADOR PVC PB PARA 'FOFO' JE COM ANEL - DN 75		
132231	1196/09	22/09/2009	22/06/2010
220,00 UN	ADAPTADOR PVC PB PONTA COLETOR X BOLSA CERÂMICA (DIAMETRO INTERNO BOLSA CERÂMICA DE 210MM A 228MM; PROFUNDIDADE DA BOLSA = 58MM) - DN 150		
27.000,00 UN	CURVA PVC JE BB 90: COLETOR DE ESGOTO COM ANEIS RAI0 75 A 90: DN 100		
132232	1196/09	22/09/2009	26/10/2009
2,00 UN	TE REDUCAO PVC JE 8BB COM ANEIS - DN 140 X DN 125		
132233	1196/09	22/09/2009	24/05/2010
7.650,00 UN	CURVA PVC JE BB 90: COLETOR DE ESGOTO COM ANEIS RAI0 75 A 90 DN 100		
132234	1196/09	22/09/2009	26/10/2009
10,00 UN	REDUCAO PVC JE/JS PB - DN 50 X DN 25		
132235	1196/09	22/09/2009	14/01/2010
40,00 UN	CURVA PVC JE PB 22: COM ANEL - DN 50		
450,00 UN	CURVA PVC JE PB 90: COM ANEL - DN 50		
50,00 UN	CURVA PVC JE PB 90: COM ANEL - DN 75		
50,00 UN	ADAPTADOR PVC JE BOLSA/ROSCA COM ANEL - DN 50 X 2"		
10,00 UN	ADAPTADOR PVC JE BOLSA/ROSCA COM ANEL - DN 100 X 4"		
20,00 UN	REDUCAO PVC JE PB COM ANEL - DN 100 X DN 75		
132236	1196/09	22/09/2009	24/11/2009
500,00 UN	CURVA PVC JE BB 90: COLETOR DE ESGOTO COM ANEIS RAI0 75 A 90 DN 100		
132237	1196/09	22/09/2009	02/12/2009
44.000,00 UN	LUVA SIMPLES PVC ROSCA COM REFORCO - 3/4"		
132238	1196/09	22/09/2009	23/08/2010
135.000,00 UN	LUVA SIMPLES PVC ROSCA COM REFORCO - 3/4"		
319.000,00 UN	COTOVELO PVC ROSCA 90: COM REFORCO METALICO - 3/4"		
132239	1196/09	22/09/2009	24/05/2010
80.000,00 UN	LUVA SIMPLES PVC ROSCA COM REFORCO - 3/4"		
150.000,00 UN	COTOVELO PVC ROSCA 90: COM REFORCO METALICO - 3/4"		
130067	1224/08	30/10/2008	16/01/2009
55.000,00 UN	ADAPTADOR PP JUNTA DE COMPRESSAO PARA PEAD COM ROSCA MACHO PN 16 (EMB. COM 25,0 UNID EM SACO DE RAFIA COM 300,0 UNID) DE 20 X 3/4"		

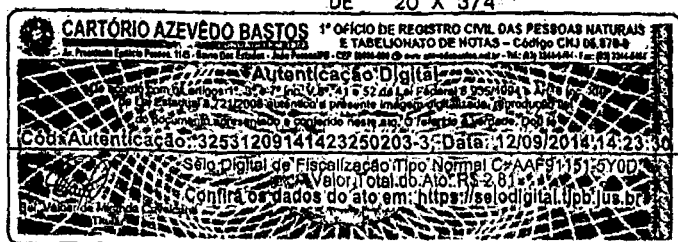

EMISSAO: 03/04/2012 ----- PAG.: 003





Companhia de Saneamento do Paraná
 Rua: Engenheiros Rebouças, 1376 - CEP 80215-000 - Curitiba - PR
 Fone: (41) 3330-3919 - Fax: (41) 3330-3132
 e-mail: usaq@sanepar.com.br

00181



AT Nº 00034/2012

Nº OFM	LICITAÇÃO	DATA DO CONTRATO	DATA DA ENTREGA
135836	1392/10	29/04/2011	07/11/2011
800,00 UN	COLAR TOMADA FD - DN 150 X 3/4''		
650,00 UN	COLAR TOMADA FD - DN 50 X 3/4''		
20,00 UN	COLAR TOMADA FD - DN 150 X 1''		
130436	1269/08	16/01/2009	16/03/2009
23,00 UN	TE PVC ROSÇA COM REFORÇO METALICO - 3/4''		
130437	1269/08	16/01/2009	16/03/2009
140,00 UN	GUARNICAÇÃO DO TUBETE - 1''		
152,00 UN	GUARNICAÇÃO DO TUBETE - 1.1/2''		
130438	1269/08	16/01/2009	27/07/2009
20,00 UN	CURVA PVC JE PB 45: COM ANEL - DN 65		
30,00 UN	LUVA SIMPLES PVC JS/ROSCA - DN 25 X 1''		
30,00 UN	NIPLE PVC ROSCA - 1''		
50,00 UN	UNIAO PVC JS - DN 25		
20,00 UN	REDUCAO PVC JE PB COM ANEL - DN 140 X DN 100		
60,00 UN	TE PVC JE BBB COM ANEIS - DN 65		
10,00 UN	TE REDUCAO PVC JE BBB COM ANEIS - DN 140 X DN 75		
1.150,00 UN	REDUCAO PVC JE JS PB - DN 50 X DN 40		
14,00 UN	TE PVC JE BBB COM ANEIS - DN 140		
5,00 UN	TE REDUCAO PVC JE BBB COM ANEIS - DN 125 X DN 50		
130439	1269/08	16/01/2009	28/05/2009
380,00 UN	LUVA DE CORRER PVC JE COLETOR DE ESGOTO L-UTIL 225MM COM ANEIS - DN 200		
130440	1269/08	16/01/2009	28/04/2009
55.000,00 CJ	EXTREMIDADE PVC CURTA COM TUBETE NBR 8194 PORÇA COM INSERTO METALICO (EB/USMA/004) E GUARNICAÇÃO (EB/USMA/035) (CONJUNTO EMBALADO EM PACOTE PLASTICO) - 3/4''		
5,00 UN	ADAPTADOR PVC JE BOLSA/ROSCA COM ANEL - DN 100 X 4''		
50,00 UN	LUVA DE CORRER PVC JE COM ANEIS - DN 40		
5,00 UN	TE PVC JE BBB COM ANEIS - DN 65		
20,00 UN	TE REDUCAO PVC JE JS BBB COM ANEIS - DN 50 X DN 62		
130470	1148/08	14/01/2009	27/02/2009
3.000,00 UN	LUVA DE CORRER PVC JE COM ANEIS - DN 32		
131283	1155/08	07/05/2009	18/06/2009
27.000,00 UN	OBTURADOR PARA SUPRESSAO DE AGUA EM CAVALETE - 3/4''		
131291	1148/08	12/05/2009	22/06/2009
30,00 UN	LUVA DE CORRER PVC JE COM ANEIS - DN 100		
150,00 UN	LUVA DE CORRER PVC JE COM ANEIS - DN 32		
130562	1148/08	05/02/2009	01/04/2009
400,00 UN	LUVA DE CORRER PVC JE COM ANEIS - DN 100		
30.000,00 UN	TUBETE DE PVC CURTO NBR 8194 - 3/4''		
40.000,00 UN	COTOVELO PVC ROSCA 90: COM REFORÇO METALICO - 3/4''		
18.000,00 UN	LUVA SIMPLES PVC ROSCA COM REFORÇO - 3/4''		
130563	1148/08	05/02/2009	01/04/2009
50.000,00 UN	UNIAO PP JUNTA DE COMPRESSAO PARA PEAD PN 16 (EMB.COM 25,0 UNID EM SACA DE RAFIA COM 150,0UN) - DE 20		
129542	1110/08	30/07/2008	08/06/2009
760,00 UN	COLAR TOMADA FD - DN 75 X 3/4''		
540,00 UN	COLAR TOMADA FD - DN 100 X 3/4''		



EMISSAO: 03/04/2012 ----- PAG.: 004/9

100

100



Companhia de Saneamento do Paraná

Rua: Engenheiros Rebouças, 1376 - CEP 80215-000 - Curitiba -PR

Fone: (41) 3330-3919 - Fax: (41) 3330-3132

e-mail: usaq@sanepar.com.br

00185



AT Nº 00034/2012

Nº OFM	LICITAÇÃO	DATA DO CONTRATO	DATA DA ENTREGA
135899 320,00 UN	1004/11 LUVA DE CORRER PVC JE COM ANEIS - DN 32	02/05/2011	11/07/2011
132616 110,00 UN	1242/09 COLAR TOMADA FD - DN 60 X 3/4"	17/11/2009	07/02/2010
132617 900,00 UN 230,00 UN	1242/09 COLAR TOMADA FD - DN 150 X 3/4" COLAR TOMADA FD - DN 60 X 3/4"	17/11/2009	07/06/2010
129448 150,00 UN	1097/08 LUVA DE CORRER PVC DEFOFO JE COM ANEL TRAVA L=UTIL 195MM COM ANEIS - DN 100	16/07/2008	26/05/2009
2.000,00 UN 150,00 UN 8.000,00 UN 2.800,00 UN	REDUCAO PVC JE/JS PB - DN 50 X DN 32 REDUCAO PVC JE/JS PB - DN 50 X DN 25 LUVA DE CORRER PVC JE COM ANEIS - DN 40 LUVA DE CORRER PVC JE COM ANEIS - DN 25		
129447 900,00 UN	1097/08 LUVA DE CORRER PVC JE COLETOR DE ESGOTO L=UTIL 190MM COM ANEIS - DN 150	16/07/2008	26/05/2009
129448 1800,00 KG	1097/08 PASTA LUBRIFICANTE PARA JUNTA ELASTICA JE (EMBALAGEM COM 500 E 1.000 GRAMAS)	16/07/2008	27/11/2008
129449 400,00 UN	1097/08 ADESIVO PARA PVC RIGIDO EM BISNAGA DE 90CC	16/07/2008	29/08/2008
129171 100,00 UN	1063/08 CURVA PVC JE PB 90: COLETOR DE ESGOTO COM ANEL - DN 150	16/06/2008	28/07/2008
129172 100,00 UN	1063/08 TE REDUCAO PVC JE/JS BBB COM ANEIS - DN 50 X DN 32	16/06/2008	28/07/2008
129173 4.500,00 UN	1063/08 COTOVELO PVC ROSCA 90: COM REFORCO METALICO - 3/4"	16/06/2008	28/07/2008
129174 140.000,00 UN 60,00 UN	1063/08 COTOVELO PVC ROSCA 90: COM REFORCO METALICO - 3/4" LUVA DE CORRER PVC COM ANEL DE TRAVA JE L=UTIL 200MM COM ANEIS - DN 180	16/06/2008	27/10/2008
10.500,00 UN 2.500,00 UN	ADESIVO PARA PVC RIGIDO EM BISNAGA DE 90CC LUVA DE CORRER PVC JE COM ANEIS - DN 15		
129175 150,00 UN	1063/08 REDUCAO PVC JE/JS PB - DN 50 X DN 40	16/06/2008	28/07/2008
135058 25,00 UN 5.000,00 UN 10,00 UN 70,00 UN 15,00 UN 120,00 UN	1244/10 ADAPTADOR PVC PB PARA FOFO JE COM ANEL - DN 75 COTOVELO PVC ROSCA 90: COM REFORCO METALICO - 3/4" CURVA PVC JE PB 22: COM ANEL - DN 100 CURVA PVC JE PB 90: COM ANEL - DN 100 REDUCAO PVC JE PB COM ANEL - DN 65 X DN 50 REDUCAO PVC JE/JS PB - DN 50 X DN 40	26/11/2010	07/03/2011
135059 70,00 UN 140,00 UN 110,00 UN	1244/10 ADAPTADOR PVC JE BOLSA/ROSCA COM ANEL - DN 100 X 4" CURVA PVC JE PB 90: COM ANEL - DN 100 REDUCAO PVC JE PB COM ANEL - DN 65 X DN 50	26/11/2010	06/06/2011



EMISSAO: 03/04/2012 ----- PAG: 005/9

1. 1. 1.

2. 2. 2.



Companhia de Saneamento do Paraná
 Rua: Engenheiros Rebouças, 1376 - CEP 80215-000 - Curitiba -PR
 Fone: (41) 3330-3919 - Fax: (41) 3330-3132
 e-mail: usaq@sanepar.com.br

00136



AT Nº 00034/2012

Nº OFEM	LICITAÇÃO	DATA DO CONTRATO	DATA DA ENTREGA
135060 60,00 UN	1244/10 CURVA PVC JE PB 90: COM ANEL - DN 100	26/11/2010	07/02/2011
135061 8,00 UN 14,00 UN	1244/10 ADAPTADOR PVC JE BOLSA/ROSCA COM ANEL - DN 100 X 4'' CURVA PVC JE PB 90: COM ANEL - DN 100	26/11/2010	06/01/2011
130581 45.000,00 CJ	1152/08 LACRE CIRCULAR DESCARTAVEL AZUL COMPLETO PARA CAVALETE 3/4''	05/02/2009	13/06/2009
130676 130,00 UN 60,00 UN	1298/08 ADAPTADOR PVC JE BOLSA/ROSCA COM ANEL - DN 50 X 2'' LUVA SIMPLES PVC JE/JS COM ANEL - DN 75	11/02/2009	01/04/2009
130946 32.000,00 UN 30.000,00 UN	1148/08 TUBETE DE PVC CURTO NBR 8194 - 3/4'' LUVA SIMPLES PVC ROSCA COM REFORÇO - 3/4''	06/04/2009	25/05/2009
130947 24.996,00 UN	1148/08 UNIAO PP JUNTA DE COMPRESSAO PARA PEAD PN 16 (EMB.COM 25,0 UNID EM SACA DE RAFIA COM 150,0UN) - DE 20	06/04/2009	25/05/2009
131079 30,00 UN 30,00 UN 150,00 UN 75,00 UN 100,00 UN 100,00 UN	1030/09 CRUZETA PVC JE BBBB COM ANEIS - DN 50 REDUCAO PVC JE PB COM ANEL - DN 100 X DN 75 TE PVC JE BBB COM ANEIS - DN 50 TE PVC JE BBB COM ANEIS - DN 75 TE PVC JE BBB COM ANEIS - DN 100 TE REDUCAO PVC JE BBB COM ANEIS - DN 75 X DN 50	16/04/2009	29/05/2009
131080 30,00 UN 450,00 UN 210,00 UN 60,00 UN	1030/09 CRUZETA PVC JE BBBB COM ANEIS - DN 100 TE PVC JE BBB COM ANEIS - DN 75 TE PVC JE BBB COM ANEIS - DN 100 TE REDUCAO PVC JE BBB COM ANEIS - DN 100 X DN 75	16/04/2009	23/02/2010
131081 600,00 M 130,00 UN	1030/09 TUBO PVC ROSCA - 1'' ADAPTADOR PVC PB PARA FOFO JE COM ANEL - DN 100	16/04/2009	28/07/2009
131082 80,00 UN	1030/09 CRUZETA PVC JE BBBB COM ANEIS - DN 50	16/04/2009	29/05/2009
131083 520,00 UN	1030/09 TE REDUCAO PVC JE BBB COLETOR DE ESGOTO COM ANEIS DN 150 X DN 100	16/04/2009	27/08/2009
131121 870,00 UN	1148/08 LUVA DE CORRER PVC JE COM ANEIS - DN 100	23/04/2009	29/05/2009
131122 70.000,00 UN 2.350,00 UN	1148/08 COTOVELO PVC ROSCA 90: COM REFORÇO METALICO - 3/4'' LUVA DE CORRER PVC JE COM ANEIS - DN 32	23/04/2009	29/05/2009
131135 13.000,00 CJ	1152/08 LACRE CIRCULAR DESCARTAVEL AZUL COMPLETO PARA CAVALETE 3/4''	23/04/2009	13/06/2009
136104 20,00 UN	1006/11 COLAR TOMADA FD - DN. 150 X 1''	08/06/2011	21/07/2011



EMISSAO: 03/04/2012 ----- PAG.: 006/9





Companhia de Saneamento do Paraná
 Rua: Engenheiros Rebouças, 1376 - CEP 80215-000 - Curitiba - PR
 Fone: (41) 3330-3919 - Fax: (41) 3330-3132
 e-mail: usaq@sanepar.com.br

00137



AT Nº 00034/2012

Nº OFM	LICITAÇÃO	DATA DO CONTRATO	DATA DA ENTREGA
131472 27.500,00 UN.	1148/08 LUVAS SIMPLES PVC ROSCA COM REFORÇO - 3/4"	16/06/2009	23/07/2009
131473 20.000,00 UN.	1148/08 TUBETE DE PVC LONGO NBR 8194 - 3/4"	16/06/2009	23/07/2009
131377 75,00 UN 35,00 UN	1046/09 COLAR TOMADA FD - DN 125 X 3/4" COLAR TOMADA FD - DN 300 X 3/4"	21/05/2009	14/08/2009
131378 250,00 UN 800,00 UN	1046/09 COLAR TOMADA FD - DN 50 X 3/4" COLAR TOMADA FD - DN 75 X 3/4"	21/05/2009	14/12/2009
131392 60,00 UN 600,00 UN 40,00 UN 40,00 UN	1060/09 CURVA PVC JE PB 22: COM ANEL - DN 50 CURVA PVC JE PB 90: COM ANEL - DN 50 CURVA PVC JE PB 90: COM ANEL - DN 75 CURVA PVC JE PB 90: COM ANEL - DN 100	28/05/2009	14/09/2009
131393 680,00 UN 730,00 UN 100,00 UN 15,00 UN	1060/09 CURVA PVC JE PB 22: COM ANEL - DN 50 CURVA PVC JE PB 45: COM ANEL - DN 50 LUVAS DE CORRER PVC DEFOFO JE COM ANEL TRAVA L=UTIL 300MM COM ANEIS - DN 300 BUCHA PVC ROSCA - 1. 1/2" X 3/4"	28/05/2009	12/11/2009
131394 10,00 UN 70,00 UN	1060/09 REDUÇÃO PVC EXCÊNTRICA JE PB COM ANEL PARA COLETOR DE ESGOTO DN 200 X DN 150 ADAPTADOR PVC PB PONTA COLETOR X BOLSA CERÂMICA (DIÂMETRO INTERNO BOLSA CERÂMICA DE 268MM A 290MM; PROFUNDIDADE DA BOLSA = 68MM) - DN 200	28/05/2009	14/08/2009
131395 300,00 UN 25,00 UN 5,00 UN	1060/09 CURVA PVC JE PB 22: COM ANEL - DN 50 ADAPTADOR PVC JE BOLSA/ROSCA COM ANEL - DN 50 X 2" ADAPTADOR PVC JS BOLSA/ROSCA - DN 75 X 3"	28/05/2009	13/10/2009
132395 30.200,00 UN.	1230/09 TE DE SERVIÇO PP COM ADAPTADOR E REGISTRO BROCA DN 50 X DE 20	07/10/2009	21/06/2010
132396 10.000,00 UN.	1230/09 TE DE SERVIÇO PP COM ADAPTADOR E REGISTRO BROCA DN 50 X DE 20	07/10/2009	21/06/2010
132397 8.300,00 UN.	1230/09 TE DE SERVIÇO PP COM ADAPTADOR E REGISTRO BROCA DN 50 X DE 20	07/10/2009	21/06/2010
132398 11.600,00 UN.	1230/09 TE DE SERVIÇO PP COM ADAPTADOR E REGISTRO BROCA DN 50 X DE 20	07/10/2009	20/07/2010
132416 5,00 UN 4,00 UN 1,00 UN 9,00 UN	1238/09 REDUÇÃO PVC JE PB COM ANEL - DN 140 X DN 100 REDUÇÃO PVC JE/JS PB - DN 75 X DN 40 TE REDUÇÃO PVC JE/JS BBB COM ANEIS - DN 75 X DN 40 REDUÇÃO PVC JE/JS PB - DN 50 X DN 40	07/10/2009	23/11/2009

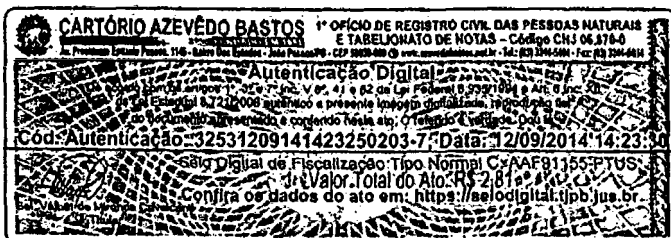

EMISSÃO: 03/04/2012 ----- PAG.: 007/9

100

100



Companhia de Saneamento do Paraná
 Rua: Engenheiros Rebouças, 1376 - CEP 80215-000 - Curitiba -PR
 Fone: (41) 3330-3919 - Fax: (41) 3330-3132
 e-mail: usaq@saneapar.com.br

00188



AT Nº 00034/2012

Nº OFM	LICITAÇÃO	DATA DO CONTRATO	DATA DA ENTREGA
132509 110.000,00 CJ	1250/09 LACRE CIRCULAR DESCARTAVEL BRANCO COMPLETO PARA CAVALETE 3/4''	07/10/2009	21/05/2010
132510 539.000,00 CJ	1250/09 LACRE CIRCULAR DESCARTAVEL AZUL COMPLETO PARA CAVALETE 3/4''	07/10/2009	20/09/2010
132511 191.000,00 CJ	1250/09 LACRE CIRCULAR DESCARTAVEL AZUL COMPLETO PARA CAVALETE 3/4''	07/10/2009	20/09/2010
132512 180.000,00 CJ	1250/09 LACRE CIRCULAR DESCARTAVEL AZUL COMPLETO PARA CAVALETE 3/4''	07/10/2009	20/09/2010
132513 190.000,00 CJ	1250/09 LACRE CIRCULAR DESCARTAVEL AZUL COMPLETO PARA CAVALETE 3/4''	07/10/2009	20/09/2010
132556 255.000,00 UN	1249/09 OBTURADOR PARA SUPRESSAO DE AGUA EM CAVALETE - 3/4''	29/10/2009	13/08/2010
132560 95,00 UN 10,00 UN 20,00 UN 297.000,00 UN	1253/09 LUVA SIMPLES PVC JE/JS COM ANEL - DN 75 REDUCAO PVC JE PB COM ANEL - DN 100 X DN 65 TE REDUCAO PVC JE/JS BBB COM ANEIS - DN 50 X DN 32 PORCA DE PVC PARA TUBETE - 3/4''	29/10/2009	12/10/2010
132561 150.000,00 UN	1253/09 ADAPTADOR PP JUNTA DE COMPRESSAO PARA PEAD COM ROSCA MACHO PN 16 (EMB. COM 25,0 UNID EM SACA DE RAFIA COM 300,0 UNID) DE 20 X 3/4''	29/10/2009	12/09/2010
132562 13.500,00 UN	1253/09 TE DE SERVIÇO PP COM ADAPTADOR E REGISTRO BROCA DN 50 X DE 20	29/10/2009	13/08/2010
132563 3.600,00 UN	1253/09 TE DE SERVIÇO PP COM ADAPTADOR E REGISTRO BROCA DN 50 X DE 20	29/10/2009	14/07/2010
132564 1.890,00 UN	1253/09 TE DE SERVIÇO PP COM ADAPTADOR E REGISTRO BROCA DN 50 X DE 20	29/10/2009	14/06/2010
132565 3.000,00 UN	1253/09 TE DE SERVIÇO PP COM ADAPTADOR E REGISTRO BROCA DN 50 X DE 20	29/10/2009	14/07/2010
132566 135.000,00 UN	1253/09 ADAPTADOR PP JUNTA DE COMPRESSAO PARA PEAD COM ROSCA MACHO PN 16 (EMB. COM 25,0 UNID EM SACA DE RAFIA COM 300,0 UNID) DE 20 X 3/4''	29/10/2009	13/08/2010
136826 25,00 UN 25,00 UN	1223/11 CURVA PVC JE PB 45: COM ANEL - DN 100 TE REDUCAO PVC JE/JS BBB COM ANEIS - DN 50 X DN 32	05/10/2011	09/01/2012
135735 30.000,00 CJ	1366/10 EXTENSAO PARA UMC - 1''	30/03/2011	12/07/2011



EMISSAO: 03/04/2012 ----- PAG.: 008/4

100
100
100



Companhia de Saneamento do Paraná
 Rua: Engenheiros Rebouças, 1376 - CEP 80215-000 - Curitiba -PR
 Fone: (41) 3330-3919 - Fax: (41) 3330-3132
 e-mail: usaq@sanepar.com.br

~~00189~~



AT Nº 00034/2012

Nº OFM LICITAÇÃO DATA DO CONTRATO DATA DA ENTREGA

OBSERVAÇÃO: A EMISSÃO DESSE ATESTADO SUBSTITUI TODOS OS DEMAIS DOCUMENTOS CORRELATOS JÁ EMITIDOS OU FORNECIDOS.

Hallage
 ANTONIO HALLAGE
 DIRETOR ADMINISTRATIVO



EMISSÃO: 03/04/2012 ----- PAG.: 009 / 9



0019



**REPÚBLICA FEDERATIVA DO BRASIL
ESTADO DA PARAÍBA
CARTÓRIO AZEVEDO BASTOS
FUNDADO EM 1888**

**PRIMEIRO REGISTRO CIVIL DE NASCIMENTO E ÓBITOS E PRIVATIVO DE CASAMENTOS,
INTERDIÇÕES E TUTELAS DA COMARCA DE JOÃO PESSOA**

Av. Eplácio Pessoa, 1145 Bairro dos Estados 58030-00, João Pessoa PB
Tel.: (83) 3244-5404 / Fax: (83) 3244-5484
<http://www.azevedobastos.not.br>
E-mail: cartorio@azevedobastos.not.br



CERTIDÃO DE AUTENTICAÇÃO DIGITAL

O Bel. Válber Azevêdo de Miranda Cavalcanti, Oficial do Primeiro Registro Civil de Nascimentos e Óbitos e Privativo de Casamentos, Interdições e Tutelas com atribuição de autenticar e reconhecer firmas da Comarca de João Pessoa Capital do Estado da Paraíba, em virtude etc...

Certifica com base na Lei 8935/94 - art. 7º - inc. V, que o(s) documento(s) em anexo é reprodução fiel do original que me foi apresentado e neste ato confirmo sua autenticidade através do Código de Controle e Autenticação abaixo.
O referido é verdade, dou fé.

Este documento foi emitido em 12/09/2014 às 14:46:10 (hora de Brasília).

CHAVE DIGITAL

00005b1d734fd94f057f2d69fe6bc05b1d2b17653c5bcd08f926a85470abc6f4b8ea9252976cde4fb104f4b452c
1aa234ad13f04ef4373992c9d3046200aa350b917ff364420978f2e47a86950fccdb7

A chave digital acima, garante que este documento foi gerado para Sanemarck Comércio de Materiais Hidráulicos Ltda e emitido através do site do Cartório Azevedo Bastos, de acordo com a Legislação Federal em vigor Art 1º. e 10º. § 1º. da MP 2200/01.

Esta certidão tem a sua validade até: 12/09/2015 às 14:43:59 (Dia/Mês/Ano)

Código de Controle da Certidão: 291380

Código de Controle da Autenticação:

32531209141423250203-1 a 32531209141423250203-9

A autenticidade desta certidão poderá ser confirmada por qualquer pessoa e a qualquer momento através do site: <http://www.azevedobastos.not.br>

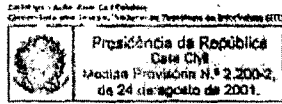

110

ATESTADO DE FORNECIMENTO

001
 ASSESSORIA CASAL
 234

Atestamos para os devidos fins de Licitação que a empresa SANEMARCK COMÉRCIO DE MATERIAIS HIDRÁULICOS LTDA, CNPJ nº 08.164.724/0001-82, sediada na Rua Alfredo Pinto, 1158 – Afonso Pena – São José dos Pinhais/PR – CEP: 83050-320, forneceu para esta Companhia de Saneamento de Sergipe – DESO, os materiais especificados abaixo, através do Pregão Eletrônico nº 36/2009, Contrato nº 130/2009, Ordem de Fornecimento nº 1142/2009, materiais hidráulicos, especificados nas Notas Fiscais nºs 337, 338, 393, 394, 444, 445, 446, 448, 480, 584, 627, 761, 763, 776, 791, 862, 900, 912, 976, 977, 994, 1123, 1151, 1152 e 1168, cumprindo até a presente data todas as obrigações contratuais, não constando em nossos arquivos nada que desabone sua idoneidade comercial.

Item	Descrição	Un.	Quantidade
001.	LOTE I		
001.001. . . .	ADAPTADOR CURTO LR PVC 20MMX1/2"	UN	7.320
001.002. . . .	ADAPTADOR CURTO LR PVC 25MMX3/4"	UN	1.000
001.003. . . .	ADAPTADOR CURTO LR PVC 32MMX1"	UN	1.000
001.004. . . .	ADAPTADOR CURTO LR PVC 60MMX2"	UN	600
001.005. . . .	REDUÇÃO PVC JE PB 100X60MM	UN	250
001.006. . . .	REDUÇÃO PVC JE PB 100X85MM	UN	150
001.007. . . .	REDUÇÃO PVC JE PB 140X100MM	UN	20
001.008. . . .	REDUÇÃO PVC JE PB 150X100MM	UN	100
001.009. . . .	REDUÇÃO PVC JE PB 200X75MM	UN	60
001.010. . . .	REDUÇÃO PVC JE PB 85X60MM	UN	200
001.011. . . .	REDUÇÃO PVC PBA BB 75X60MM	UN	250
001.012. . . .	REDUÇÃO PVC JE PB 75X60MM	UN	200
001.013. . . .	REGISTRO PVC C/ESFERA ROSCA 1"	UN	50
001.014. . . .	REGISTRO PVC C/ESFERA ROSCA 1.1/2"	UN	50
001.015. . . .	REGISTRO PVC C/ESFERA ROSCA 1.1/4"	UN	50
001.016. . . .	REGISTRO PVC C/ESFERA ROSCA 1/2"	UN	500
001.017. . . .	REGISTRO PVC C/ESFERA ROSCA 2"	UN	58
001.018. . . .	REGISTRO PVC C/ESFERA ROSCA 3/4"	UN	12
001.019. . . .	TE PVC JE BBB 110MM	UN	100
001.020. . . .	TE PVC JE BBB 110X60MM	UN	100
001.021. . . .	TE PVC JE BBB 75X85MM	UN	50
001.022. . . .	TE 150X100MM DE FOFO	UN	50
001.023. . . .	BUCHA REDUZIDA PVC ROSCA 1"X1/2"	UN	700
001.024. . . .	BUCHA REDUZIDA PVC ROSCA 1"X3/4"	UN	100

001.025. . . .	BUCHA REDUZIDA PVC ROSCA 1.1/2"X1"	UN	100
001.026. . . .	BUCHA REDUZIDA PVC ROSCA 1.1/2"X1.1/4"	UN	120
001.027. . . .	BUCHA REDUZIDA PVC ROSCA 1.1/2"X1/2"	UN	120
001.028. . . .	BUCHA REDUZIDA PVC ROSCA 1.1/2"X3/4"	UN	70
001.029. . . .	BUCHA REDUZIDA PVC ROSCA 1.1/4"X1"	UN	120
001.030. . . .	BUCHA REDUZIDA PVC ROSCA 2"X1"	UN	120
001.031. . . .	BUCHA REDUZIDA PVC ROSCA 2"X1.1/2"	UN	120
001.032. . . .	BUCHA REDUZIDA PVC ROSCA 2"X1.1/4"	UN	120
001.034. . . .	BUCHA REDUZIDA PVC ROSCA 3/4"X1/2"	UN	600
001.035. . . .	CAP PVC 1/2" ROSCA	UN	1.000
001.038. . . .	CAP PVC JE 110MM	UN	100
001.038. . . .	CAP PVC JE 60MM	UN	300
001.039. . . .	CAP PVC JE 85MM	UN	150
001.041. . . .	COLAR T. PVC C/TRAVA 50/60MMX1/2"	UN	2.000
001.042. . . .	COLAR T. PVC C/TRAVA 50/60MMX3/4"	UN	700
001.043. . . .	COLAR T. PVC C/TRAVA 75/85MMX1/2"	UN	700
001.044. . . .	COLAR T. PVC C/TRAVA 75/85MMX3/4"	UN	700
001.046. . . .	CRUZETA PVC 100X60MM BBBB	UN	100
001.047. . . .	CRUZETA PVC 110MM BBBB	UN	100
001.048. . . .	CRUZETA PVC 110X85MM BBBB	UN	100
001.049. . . .	CRUZETA PVC 60MM BBBB	UN	100
001.050. . . .	CRUZETA PVC 85MM BBBB	UN	100
001.051. . . .	CRUZETA PVC 85X60MM BBBB	UN	100
001.052. . . .	CURVA PVC 22° 50 MM PB	UN	100
001.053. . . .	CURVA PVC 22° 85 MM PB	UN	100
001.054. . . .	CURVA PVC 45° 200 MM PB	UN	100
001.055. . . .	CURVA PVC 45° 60 MM PB	UN	50
001.056. . . .	CURVA PVC 45° 85 MM PB	UN	15
001.057. . . .	CURVA PVC 90° 110 MM PB	UN	100
001.058. . . .	CURVA PVC 90° 60 MM PB	UN	200
001.059. . . .	CURVA PVC 90° 85 MM PB	UN	150
001.060. . . .	FITA VEDA ROSCA 18MMX25M	UN	3.000
001.061. . . .	JOELHO LISO 2"	UN	20
001.062. . . .	JOELHO PVC LR 20MMX1/2" 90°	UN	7
001.063. . . .	JOELHO PVC LR 25MMX1/2" 90°	UN	2.000
001.064. . . .	JOELHO PVC LR 25MMX3/4" 90°	UN	200

00192







00195

REPÚBLICA FEDERATIVA DO BRASIL
ESTADO DA PARAÍBA
CARTÓRIO AZEVÊDO BASTOS
FUNDADO EM 1888
PRIMEIRO REGISTRO CIVIL DE NASCIMENTO E ÓBITOS E PRIVATIVO DE CASAMENTOS,
INTERDIÇÕES E TUTELAS DA COMARCA DE JOÃO PESSOA



Av. Epitácio Pessoa, 1145 Bairro dos Estados 58030-00, João Pessoa PB
Tel.: (83) 3244-5404 / Fax: (83) 3244-5484
<http://www.azevedobastos.not.br>
E-mail: cartorio@azevedobastos.not.br



CERTIDÃO DE AUTENTICAÇÃO DIGITAL

O Bel. Válber Azevêdo de Miranda Cavalcanti, Oficial do Primeiro Registro Civil de Nascimentos e Óbitos e Privativo de Casamentos, Interdições e Tutelas com atribuição de autenticar e reconhecer firmas da Comarca de João Pessoa Capital do Estado da Paraíba, em virtude etc...

Certifica com base na Lei 8935/94 - art. 7º - inc. V, que o(s) documento(s) em anexo é reprodução fiel do original que me foi apresentado e neste ato confirmo sua autenticidade através do Código de Controle e Autenticação abaixo.

O referido é verdade, dou fé.

Este documento foi emitido em 19/08/2014 às 10:38:47 (hora de Brasília).

CHAVE DIGITAL

00005b1d734fd94f057f2d69fe6bc05b421fbd8685d3844ec3715f31f3592cac536f21fc4906de8624ea8ee3dc5
b20714ad13f04ef4373992c9d3046200aa3507a7797650b1b094050f4b55f6e6fb207

A chave digital acima, garante que este documento foi gerado para Sanemarck Comércio de Materiais Hidráulicos Ltda e emitido através do site do Cartório Azevêdo Bastos, de acordo com a Legislação Federal em vigor Art 1º. e 10º. § 1º. da MP 2200/01.

Esta certidão tem a sua validade até: 19/08/2015 às 10:26:43 (Dia/Mês/Ano)

Código de Controle da Certidão: 283512

Código de Controle da Autenticação:

32531908141008030609-1 a 32531908141008030609-4

A autenticidade desta certidão poderá ser confirmada por qualquer pessoa e a qualquer momento através do site: <http://www.azevedobastos.not.br>

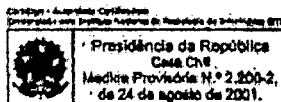

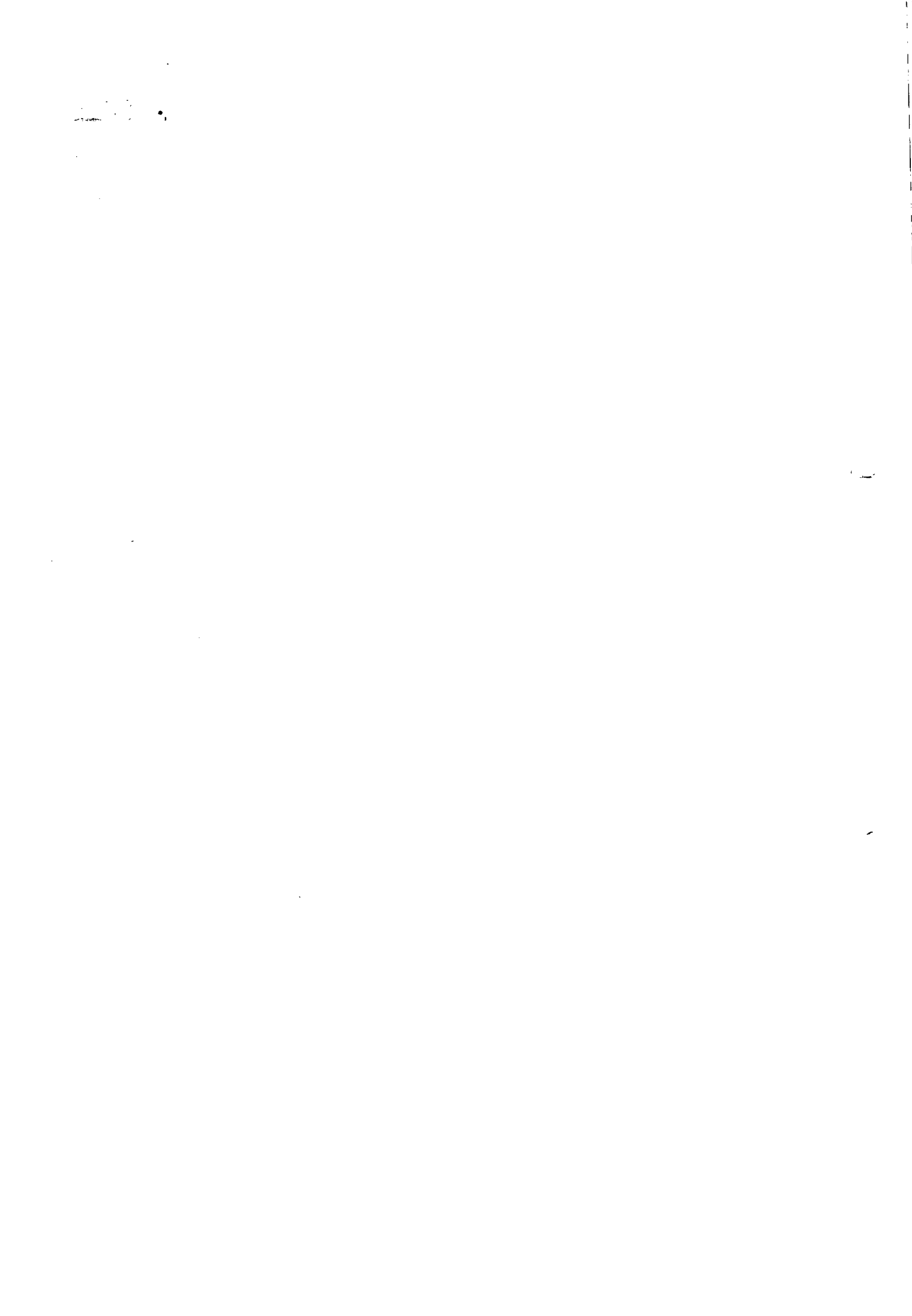

**ATESTADO DE FORNECIMENTO**

Atestamos para os devidos fins, que a empresa **SANEMARCK COMÉRCIO E INDÚSTRIA DE MATERIAIS HIDRÁULICOS LTDA**, empresa com sede na cidade de São José dos Pinhais, Rua Alfredo Pinto, 860 – Bairro: Afonso Pena – Paraná, CEP 83.050-320, inscrita no CNPJ nº 08.164.724/0001-82 e Inscrição Estadual nº 90.425.637-46, forneceu ao Departamento Municipal de Água e Esgoto – DMAE - Processo Licitatório nº 015/2012 - Modalidade – Pregão Eletrônico, Contrato nº 014/2012, os materiais abaixo relacionados:

LOTE 01 - CONEXÕES PVC/PBA			
SUBITEM	QTDE	UN.	DESCRIÇÃO DO ITEM
1.1	2.000	PC	Colar de tomada PVC para PBA 2" X 3/4" DN 50mm NBR 10930 com anel
1.2	600	PC	Colar de tomada PVC para PBA 3" X 3/4" DN 75mm NBR 10930 com anel
1.3	150	PC	Colar de tomada PVC para PBA 4" X 3/4" DN 100mm NBR 10930 com anel
1.4	5.000	PC	Anel de borracha para tubos e conexões PVC/PBA, 2", DN 50 mm.
1.5	800	PC	Anel de borracha para tubos e conexões PVC/PBA, 3", DN 75 mm.
1.6	1.000	PC	Anel de borracha para tubos e conexões PVC/PBA, 4", DN 100 mm.
1.7	300	PC	Caps PBA 2" DN 50mm NBR 10351 c/ anéis
1.8	30	PC	Caps PBA 3" DN 75mm NBR 10351 com anéis
1.9	40	PC	Caps PBA 4" DN 100mm NBR 10351 com anéis
1.10	6	PC	Cruzeta PBA 3" X 2" DN 75mm X 50 mm NBR 10351
1.11	6	PC	Cruzeta PBA 4" X 2" DN 100 mm X 50 mm c/anel NBR 10351
1.12	6	PC	Cruzeta PBA 4" X 3" DN 100mm X 75mm com anel NBR 5647NBR 10351
1.13	6	PC	Cruzeta PBA 4" X 4" DN 100 mm X 100 mm NBR 10351
1.14	150	PC	Curva PBA 2" X 45° DN 50mm com anel NBR 5647
1.15	300	PC	Curva PBA 2" X 90° DN 50mm PB com anel NBR 5647
1.16	15	PC	Curva PBA 3" X 45° DN 75 mm NBR 5647
1.17	30	PC	Curva PBA 4" X 90° DN 100 mm com anel NBR 5647
1.18	4.500	PC	Luva de correr PBA 2" DN 50mm c/ anéis NBR 10351
1.19	450	PC	Luva de correr PBA 3" DN 75mm c/ anéis NBR 10351
1.20	450	PC	Luva de correr PBA 4" DN 100mm c/ anéis NBR 10351
1.21	40	PC	Redução PBA 4" X 3" DN 100 X 75 mm com anéis NBR 5647
1.22	20	PC	Redução PVC/PBA 4" X 3" DN 100 X 75 mm com anéis,

1000
1000
1000

1000
1000
1000

			NBR 5647.
1.23	250	PC	TEE PBA 2" X 2" BBB DN 50mm X 50mm com anéis NBR 5647
1.24	30	PC	TEE PBA 3" X 2" BBB DN 75mm X 50mm com anéis NBR 5647
1.25	15	PC	TEE PBA 4" X 2" BBB DN 100mm X 50mm com anel NBR 5647
1.26	5	PC	TEE PBA 4" X 3" BBB DN 100 X 75 mm, com anéis, NBR 5647
1.27	20	PC	TEE PBA 4" X 4" BBB DN 100mm X 100mm com anel NBR 5647



Atestamos ainda que a referida empresa cumpriu fielmente com suas obrigações contratuais, não havendo nada que desabone o material ou a empresa fornecedora.

Uberlândia, 25 de setembro de 2012.

Carlos Henrique Lamounier Borges
Diretor Técnico do DMAE

Sérgio Luiz de Ascensão
Diretor de Suprimentos

Epaminondas Honorato Mendes
Diretor Geral do DMAE

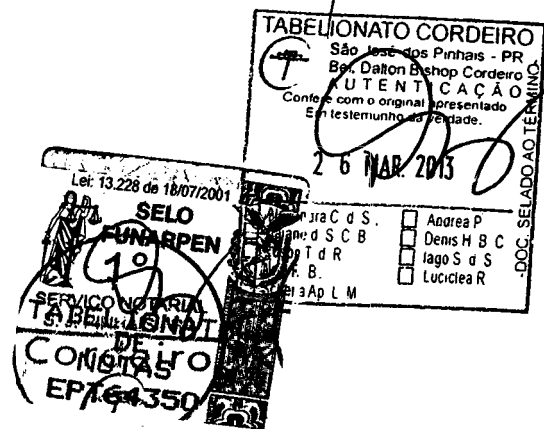



00198

ATESTADO DE FORNECIMENTO



Atestamos para os devidos fins que a empresa **SANEMARCK COMÉRCIO DE MATERIAIS HIDRÁULICOS LTDA - ME**, estabelecida a Rua Alfredo Pinto, 1.158 - Afonso Pena - São José dos Pinhais - Paraná - CEP : 83.050-320, Tel. : (41) 3888-0126; Fax : (41) 3888-0102, inscrita no C.N.P.J. sob nº 08.164.724/0001-82, forneceu ao **Serviço Autônomo de Água e Esgoto - SAAE - Estância - SE**, os materiais abaixo discriminados :

QUANT.	UNID.	ESPECIFICAÇÃO
Nota de Empenho nº 278		
Processo Administrativo nº 278/2010		
Ref. : Pregão nº 03/2010		
NOTA FISCAL : 878,879,924,925,962 e 1019.		
8,600	UNID.	ADAPTADOR PVC SOLDÁVEL CURTO C/BOLSA E ROSCA P/ REGISTRO 20 X 1/2"
4,200	UNID.	ADAPTADOR PVC SOLDÁVEL CURTO C/BOLSA E ROSCA P/ REGISTRO 25 X 3/4"
180	UNID.	ADAPTADOR PVC SOLDÁVEL CURTO C/BOLSA E ROSCA P/ REGISTRO 32 X 1"
10	UNID.	ADAPTADOR PVC SOLDÁVEL CURTO C/BOLSA E ROSCA P/ REGISTRO 50 X 1.1/2"
20	UNID.	ADAPTADOR PVC SOLDÁVEL CURTO C/BOLSA E ROSCA P/ REGISTRO 60 X 2"
100	UNID.	BUCHA DE REDUÇÃO ROSC. PVC 25 X 20 mm (3/4" X 1/2")
300	UNID.	BUCHA DE REDUÇÃO CURTA SOLD. MARROM PVC 25 X 20 mm (3/4" X 1/2")
20	UNID.	BUCHA DE REDUÇÃO CURTA SOLD. MARROM PVC 32 X 25 mm (1" X 3/4")
5	UNID.	BUCHA DE REDUÇÃO CURTA SOLD. MARROM PVC 60 X 32 mm (2" X 1")
2,500	UNID.	CAP PVC SOLD., MARROM 20 mm (1/2")
300	UNID.	CAP PVC SOLD., MARROM 25 mm (3/4")
10	UNID.	CAP PVC SOLD., MARROM 50 mm (1.1/2")
20	UNID.	CAP PVC SOLD., MARROM 60 mm (2")
2,000	UNID.	COLA ADESIVA P/ PVC BISNAGA 75 g
3,700	UNID.	FITA VEDA ROSCA 18 mm X 25 m
3,200	UNID.	JOELHO 90° PVC SOLD. / ROSC. 20 X 1/2"
900	UNID.	JOELHO 90° PVC SOLD. / ROSC. 25 X 3/4"
20,000	UNID.	JOELHO 90° PVC SOLD., MARROM 20 mm (1/2")
3,000	UNID.	JOELHO 90° PVC SOLD., MARROM 25 mm (3/4")
50	UNID.	JOELHO 90° PVC SOLD., MARROM 32 mm (1")
20	UNID.	JOELHO 90° PVC ROSC. 25 mm (3/4")
13,000	UNID.	LUVA PVC SOLD/ROSC., MARROM 20 X 1/2"
250	UNID.	LUVA PVC SOLD/ROSC., MARROM 25 X 3/4"
20	UNID.	LUVA PVC SOLD/ROSC., MARROM 32 X 1"
30	UNID.	LUVA DE REDUÇÃO PVC SOD/ROSC., MARROM 25 X 20 mm (3/4" X 1/2")
500	UNID.	LUVA PVC ROSCÁVEL 20 mm (1/2")
200	UNID.	LUVA PVC ROSCÁVEL 25 mm (3/4")
10	UNID.	LUVA PVC ROSCÁVEL 32 mm (1")
400	UNID.	LUVA DE REDUÇÃO PVC ROSCÁVEL 25 X 20 mm (3/4" X 1/2")

Serviço Autônomo de Água e Esgoto - SAAE
Rua Leopoldo Rodrigues do Nascimento, nº 127 - centro - Estância-SE
Tel.: (0**79) 3522-1204 Fax: 3522-2063
CNPJ: 13.259.692/0001-39

05 FEB. 2013
MARIENE VARGANI
Escrevente

01-10-1980

10-10-1980



10	UNID.	LUVA PVC ROSCÁVEL 32 mm (1")
400	UNID.	LUVA DE REDUÇÃO PVC ROSCÁVEL 25 X 20 mm (3/4" X 1/2")
19,000	UNID.	LUVA PVC SOLDÁVEL, MARROM 20 mm (1/2")
6,000	UNID.	LUVA PVC SOLDÁVEL, MARROM 25 mm (3/4")
50	UNID.	LUVA PVC SOLDÁVEL, MARROM 32 mm (1")
10	UNID.	LUVA PVC SOLDÁVEL, MARROM 50 mm (1.1/2")
20	UNID.	LUVA PVC SODÁVEL, MARROM 60 mm (2")
5	UNID.	LUVA DE CORRER PVC SOLD. MARROM 50 mm (1.1/2")
60	UNID.	TÊ 90° PVC SOLDÁVEL, MARROM 20 mm (1/2")
30	UNID.	TÊ 90° PVC SOLDÁVEL, MARROM 25 mm (3/4")
1,200	UNID.	TUBO PVC SOLDÁVEL, MARROM 20 mm (1/2") L = 6 m
500	UNID.	TUBO PVC SOLDÁVEL, MARROM 25 mm (3/4") L = 6 m
30	UNID.	TUBO PVC SOLDÁVEL, MARROM 32 mm (1") L = 6 m
5	UNID.	TUBO PVC SOLDÁVEL, MARROM 40 mm (1.1/4") L = 6 m
10	UNID.	TUBO PVC SOLDÁVEL, MARROM 50 mm (1.1/2") L = 6 m
VALOR TOTAL DA NOTA DE EMPENHO.....		R\$ 34.408,95

Certificamos que os materiais foram entregues obedecendo às especificações e demais exigências estabelecidas, não havendo em nossos arquivos nada que desabone a referida empresa.

Atenciosamente,

Kenia Costa de Oliveira
 Diretora Técnica do SAAE

MARILENE VARGUAKI
 Escrevente

AUTENTICAÇÃO
 Certifico que a presente fotocópia é reprodução fiel do documento original que me foi apresentado. Dou fé.
 CTBA, UBERABA,
 05 FEV. 2013

Distrito de UBERABA

SELO FUNARPEN

TABELIONATO DE NOTAS

ENY59581

Escritório - Escritório
 João Filho, 230A - Guabiruba
 Curitiba - PR

100

100

100

100

100

100

100

100

100



00203



ATESTADO DE FORNECIMENTO

Estância, 04 de Outubro de 2010

Atestamos para os devidos fins que a empresa **SANEMARCK COMÉRCIO DE MATERIAIS HIDRÁULICOS LTDA - ME**, estabelecida a Rua: Alfredo Pinto, 1.158 - Afonso Pena - São José dos Pinhais - Paraná - CEP : 83.050-320, Tel. : (41) 3888-0126; Fax : (41) 3888-0102, inscrita no C.N.P.J. sob nº 08.164.724/0001-82, forneceu ao Serviço Autônomo de Água e Esgoto - SAAE - Estância - SE, os materiais abaixo discriminados :

Nota de Empenho nº 462			
Processo Administrativo nº 462			
Ref. : Pregão Eletrônico nº 05/2009			
NOTA FISCAL : 388,389,390,391,411,443,511, 585 E 586			
QUANT.	UNID.	ESPECIFICAÇÃO	
16	UNID.	LUVA CORRER DEFOFO JEI DN 150	
8	UNID.	LUVA CORRER DEFOFO JEI DN 200	
4	UNID.	LUVA CORRER DEFOFO JEI DN 250	
2	UNID.	LUVA CORRER DEFOFO JEI DN 300	
50	UNID.	COLAR DE TOMADA FERRO FUNDIDO DÚCTIL DN 50 X 3/4"	
20	UNID.	COLAR DE TOMADA FERRO FUNDIDO DÚCTIL DN 75 X 3/4"	
20	UNID.	COLAR DE TOMADA FERRO FUNDIDO DÚCTIL DN 100 X 3/4"	
7	UNID.	COLAR DE TOMADA FERRO FUNDIDO DÚCTIL DN 150 X 3/4"	
4	UNID.	JUNTA GIBAULT FERRO FUND. DÚCTIL DN 75	
4	UNID.	JUNTA GIBAULT FERRO FUND. DÚCTIL DN 100	
4	UNID.	JUNTA GIBAULT FERRO FUND. DÚCTIL DN 150	
4	UNID.	JUNTA GIBAULT FERRO FUND. DÚCTIL DN 200	
2	UNID.	JUNTA GIBAULT P/ TUBO DE FF DN 250 MM	
2	UNID.	REGISTRO DE GAVETA F. F. P/ PVC "C.E." DN 50 MM CAB.	
2	UNID.	REGISTRO DE GAVETA F. F. P/ PVC "C.E." DN 75 MM CAB.	
1	UNID.	REGISTRO DE GAVETA F.F. P/PVC "C.E" DN 100 MM CAB	
16	UNID.	ANEL DE BORRACHA P/TUBO DEFOFO DN 150	
16	UNID.	ANEL DE BORRACHA P/TUBO DEFOFO DN 200	
16	UNID.	ANEL DE BORRACHA P/TUBO DEFOFO DN 250	
16	UNID.	ANEL DE BORRACHA P/TUBO DEFOFO DN 300	
8	UNID.	CAP PVC/PBA JE DN 75	
10	UNID.	CAP PVC/PBA JE DN 50	
10	UNID.	CURVA 45° PVC/PBA JE PONTA/BOLSA DN 50	
10	UNID.	CURVA 45° PVC/PBA JE PONTA/BOLSA DN 75	
7	UNID.	CURVA 90° PVC/PBA JE PONTA/BOLSA DN 50	
2	UNID.	CURVA 90° PVC/PBA JE PONTA/BOLSA DN 75	
1	UNID.	JUNÇÃO 45° JE PONTA/BOLSA DN 50	

MARILENE VARDYAKI
Escrevente

Cartório Distrital de
C. P. S. - Escrivão
N.º. Sem. São João Filipe, 2368, Curitiba
PR

AUTENTICAÇÃO
05 FEVEREIRO 2013

Certifico que a
autenticidade de
esta foi revisto
na última folha deste documento.

Serviço Autônomo de Água e Esgoto - SAAE
Rua Leopoldo Rodrigues do Nascimento, nº 127 - centro - Estância-SE
Tel.: (0**79) 3522-1204 Fax: 3522-2063

SAE

00201



50	UNID.	LUVA CORRER PVC/PBA JE INJETADA DN 50
14	UNID.	LUVA CORRER PVC/PBA JE INJETADA DN 75 CLASSE 12
4	UNID.	LUVA CORRER PVC/PBA JE INJETADA DN 75 CLASSE 20
8	UNID.	LUVA CORRER PVC/PBA JE INJETADA DN 100
2	UNID.	LUVA CORRER PVC/PBA JE INJETADA DN 300
16	UNID.	LUVA CORRER DEFOFO JEI DN 150
8	UNID.	LUVA CORRER DEFOFO JEI DN 200
4	UNID.	LUVA CORRER DEFOFO JEI DN 250
2	UNID.	LUVA CORRER DEFOFO JEI DN 300
20	UNID.	LUVA PVC ROSCÁVEL 3/4"
100	UNID.	NIPEL ROSC. FERRO GALV. 1/2"
10	UNID.	NIPEL ROSC. FERRO GALV. 2"
40	UNID.	REGISTRO DE GAVETA BRUTO C/VOL. 1/2"
10	UNID.	REGISTRO DE GAVETA BRUTO C/VOL. 3/4"
30	UNID.	ANEL DE BORRACHA PVC/PBA CL 12 DN 50
24	UNID.	ANEL DE BORRACHA PVC/PBA CL 12 DN 75
24	UNID.	ANEL DE BORRACHA PVC/PBA CL 20 DN 75
24	UNID.	ANEL DE BORRACHA PVC/PBA CL 12 DN 100
24	UNID.	ANEL DE BORRACHA PVC/PBA CL 12 DN 150
20	UNID.	ANEL DE BORRACHA PVC/PBA CL 12 DN 200
20	UNID.	ANEL DE BORRACHA PVC/ PBA CL 12 DN 250
16	UNID.	ANEL DE BORRACHA PVC/PBA CL 12 DN 300
16	UNID.	ANEL DE BORRACHA P/TUBO DEFOFO DN 150
650	UNID.	ADAPTADOR SOLD. CURTO 20 X 1/2"
150	UNID.	ADAPTADOR SOLD. CURTO 25 X 3/4"
10	UNID.	ADAPTADOR SOLD. CURTO 32 X 1"
5	UNID.	ADAPTADOR SOLD. CURTO 40 X 1.1/4"
10	UNID.	ADAPTADOR SOLD. CURTO 50 X 1.1/2"
10	UNID.	ADAPTADOR SOLD. CURTO 60 X 2"
50	UNID.	BUCHA DE REDUÇÃO DE FG C/ ROSCA 3/4 X 1/2
5	UNID.	BUCHA DE REDUÇÃO DE FG C/ ROSCA 1 X 1/2
10	UNID.	BUCHA DE REDUÇÃO DE FG C/ ROSCA 1 X 3/4
20	UNID.	BUCHA DE REDUÇÃO PVC ROSC. 3/4 X 1/2"
5	UNID.	BUCHA DE REDUÇÃO CURTA PVC SOLD. 1 X 3/4
5	UNID.	BUCHA DE REDUÇÃO SOLD. LONGA 60 X 32
350	UNID.	ADESIVO PLÁSTICO P/PVC 75 GR
100	UNID.	CAP PVC RÍGIDO SOLD. 20 MM
200	UNID.	JOELHO SOLDA/ROSCA 20 X 1/2" MARROM
60	UNID.	JOELHO SOLDA/ROSCA 25 X 3/4" MARROM
10	UNID.	JOELHO SOLDA/ROSCA 32 X 1" MARROM
5	UNID.	JOELHO 90° SOLD. 40 MM
1,800	UNID.	JOELHO 90°SOLD. 20 MM
50	UNID.	JOELHO 90°SOLD. 25 MM
3,000	UNID.	LUVA LR PVC RÍGIDO 20 X 1/2"

MARILENE VARGIAKI
Escrevente

05 NOV 2013

ATENTICAÇÃO

Cartão que a firma
reproduzido e
que não faz parte
desta documentação.

Assinatura de
Escritório de
Assessoria
Av. Sen. Seogoro Filho, 2368 - Guaratuba
Paraná

Selecione que o selo de
autenticidade de atos foi
colado na última folha deste documento.

00202



150	UNID.	LUVA LR PVC RÍGIDO 25 X 3/4"
10	UNID.	LUVA LR PVC RÍGIDO 32 X 1"
300	UNID.	FITA VEDA ROSCA 18 MM X 25 M
150	UNID.	LÂMINA SERRA DE AÇO 300 X 13 X 0,60 MM
1	UNID.	VÁLVULA DE PÉ C/ CRIVO FF DN 200 MM
50	UNID.	TEE 90° PVC SOLD. MARROM 20 MM X 1/2
5	UNID.	TEE DE REDUÇÃO 90° PVC SOLD. MARROM 32 X 25 MM
800	UNID.	TUBO PVC RÍGIDO SOLD. MARROM 20 MM
250	UNID.	TUBO PVC RÍGIDO SOLD. MARROM 25 MM
10	UNID.	TUBO PVC RÍGIDO SOLD. MARROM 32 MM
8	UNID.	TUBO PVC RÍGIDO SOLD. MARROM 40 MM
10	UNID.	TUBO PVC RÍGIDO SOLD. MARROM 50 MM
70	UNID.	TUBO PVC/PBA JEI PONTA/BOLSA CL - 12 DN 50 MM
26	UNID.	TUBO PVC/PBA JEI PONTA/BOLSA CL - 12 DN 75 MM
5	UNID.	TUBO PVC/PBA JEI PONTA/BOLSA CL - 12 DN 100 MM
3	UNID.	TUBO PVC/PBA JEI PONTA/BOLSA CL - 12 DN 200 MM
1	UNID.	TUBO PVC/PBA JEI PONTA/BOLSA CL - 12 DN 300 MM
1	UNID.	TUBO PVC DEFOFO JEI PONTA/BOLSA PN 1 MPA DN 200 MM
1	UNID.	TUBO PVC DEFOFO JEI PONTA/BOLSA PN 1 MPA DN 250 MM
1	UNID.	TUBO PVC DEFOFO JEI PONTA/BOLSA PN 1 MPA DN 300 MM
1	UNID.	TUBO FF PONTA/BOLSA JE DN 150 MM
1	UNID.	TUBO FF PONTA/BOLSA JE DN 250 MM
1	UNID.	TUBO FF PONTA/BOLSA JE DN 300 MM
VALOR TOTAL DA NOTA DE EMPENHO		R\$ 33.818.00

Nota de Empenho n° 279		
Processo Administrativo n° 279/2010		
Ref. : Pregão Eletrônico n° 03/2010		
NOTA FISCAL : 876,877,878, 879, 923,1.005 e 1.024.		
QUANT.	UNID.	ESPECIFICAÇÃO
20	UNID.	ANEL DE BORRACHA P/ TUBO PVC/PBA DN 50 MM
20	UNID.	ANEL DE BORRACHA P/ TUBO PVC/PBA DN 75 MM
10	UNID.	ANEL DE BORRACHA P/ TUBO PVC/PBA CL - 20 DN 75 MM
20	UNID.	ANEL DE BORRACHA P/ TUBO PVC/PBA DN 100 MM
20	UNID.	ANEL DE BORRACHA P/ TUBO PVC/PBA DN 150 MM
20	UNID.	ANEL DE BORRACHA P/ TUBO PVC/PBA DN 200 MM
20	UNID.	ANEL DE BORRACHA P/ TUBO PVC DEFOFO DN 150 MM
20	UNID.	ANEL DE BORRACHA P/ TUBO PVC DEFOFO DN 200 MM
20	UNID.	ANEL DE BORRACHA P/ TUBO PVC DEFOFO DN 250 MM
2	UNID.	CAP PVC JE CL - 12 DN 100 MM
40	UNID.	LUVA CORRER PVC JE CL - 12 DN 50 MM
20	UNID.	LUVA CORRER PVC JE CL - 12 DN 75 MM
4	UNID.	LUVA CORRER PVC JE CL - 12 DN 100 MM

MARILENE VARRIAKI
Escritoriente

05 FEVER 2013

Autenticação

Certifico que o selo de autenticidade de atos foi anexado na última folha deste documento.

10/10/10
10/10/10
10/10/10

10/10/10
10/10/10
10/10/10



10	UNID.	LUVA CORRER PVC JE CL - 12 DN 150 MM	
4	UNID.	LUVA CORRER PVC JE CL - 12 DN 200 MM	
20	UNID.	LUVA CORRER PVC DEFOFO JE DN 150 MM	
4	UNID.	LUVA CORRER PVC DEFOFO JE DN 200 MM	
4	UNID.	LUVA CORRER PVC DEFOFO JE DN 250 MM	
2	UNID.	LUVA CORRER PVC DEFOFO JE DN 300 MM	
100	UNID.	TUBO PVC JEI PONTA/BOLSA CL - 12 DN 50 MM	
50	UNID.	TUBO PVC JEI PONTA/BOLSA CL - 12 DN 75 MM	
2	UNID.	TUBO PVC JEI PONTA/BOLSA CL - 20 DN 75 MM	
5	UNID.	TUBO PVC JEI PONTA/BOLSA CL - 12 DN 100 MM	
1	UNID.	TUBO PVC DEFOFO JEI PONTA/BOLSA DN 200 MM	
2	UNID.	TUBO PVC DEFOFO JEI PONTA/BOLSA DN 250 MM	
1	UNID.	TUBO PVC DEFOFO JEI PONTA/BOLSA DN 300 MM	
VALOR TOTAL DA NOTA DE EMPENHO			R\$ 14.999.00

Certificamos que os materiais foram entregues, obedecendo às especificações e demais exigências estabelecidas, não havendo em nossos arquivos nada que desabone a referida empresa.

Atenciosamente,

Everaldo Carvalho da Silva
Diretor Superintendente

MARLENE VARGASKI
Escrivente



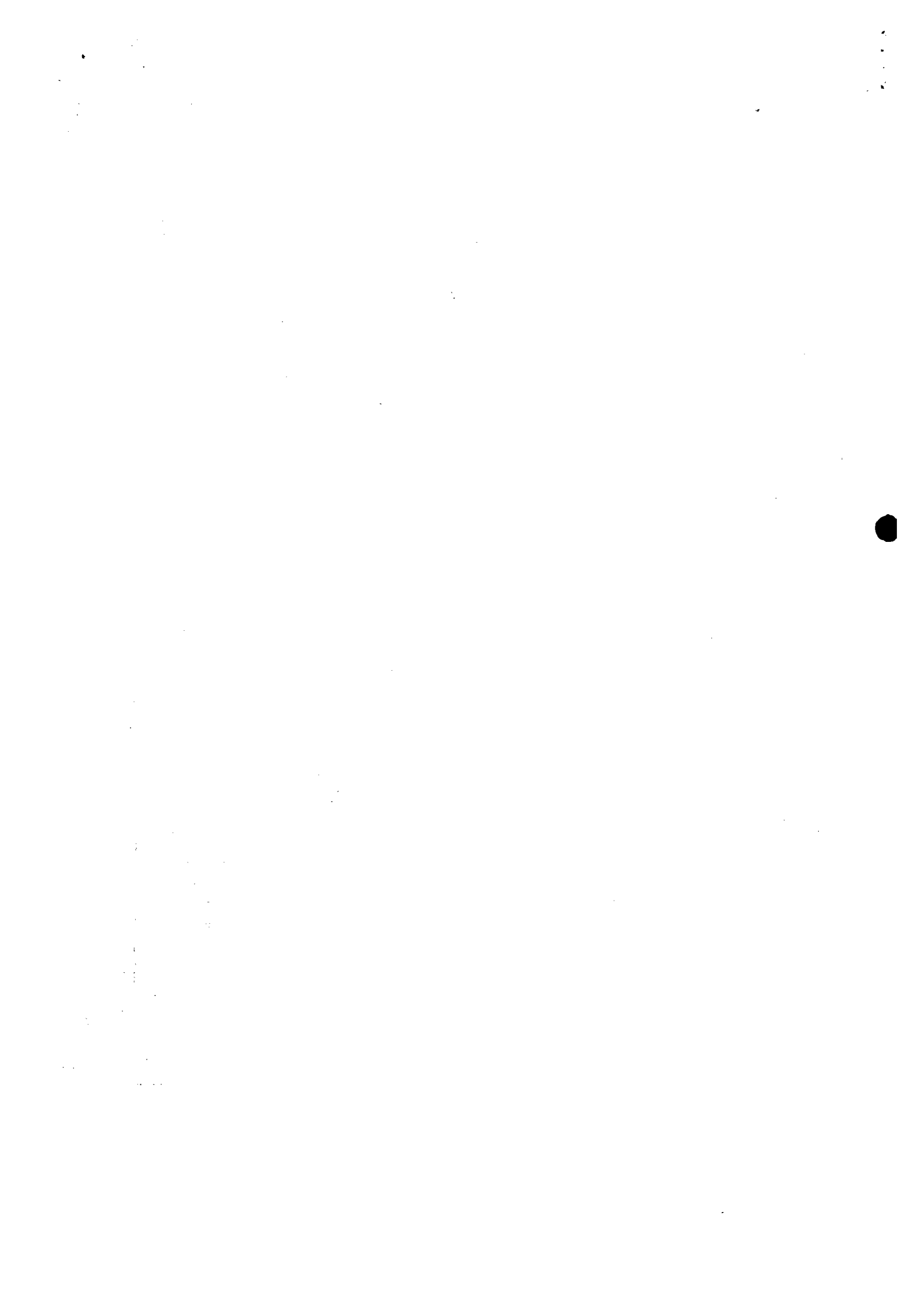

00204



PREGÃO ELETRÔNICO SRP Nº 01/2014-CASAL

DOCUMENTOS DA EMPRESA:

HIDROPLAST INDUSTRIA E COMÉRCIO LTDA

Lote: 02



00205



ESTADO DE ALAGOAS
COMPANHIA DE SANEAMENTO DE ALAGOAS
Rua Barão de Atalaia 200, Centro-Maceió-AL-CEP: 57020-510
Fone: (82)3315-3106 - Fax: (82)3315-3085

PREGÃO ELETRÔNICO SISTEMA DE REGISTRO DE PREÇOS N.º 01/2014 – CASAL
07/10/2014 – 09:00h (Horário Brasília)

POSSÍVEL AQUISIÇÃO DE MATERIAL HIDRÁULICO DISTRIBUIDO NOS SEGUINTE LOTES:

- LOTE 1: CONEXÕES EM PVC**
- LOTE 2: TUBOS EM PVC**
- LOTE 3: CONEXÕES EM FERRO FUNDIDO**

PROTOCOLO DE ENTREGA DO EDITAL

INFORMAR OS LOTES QUE VAI CONCORRER: TODOS OS LOTES

RAZÃO SOCIAL: HIDROPLAST INDÚSTRIA E COMÉRCIO LTDA
 C.N.P.J. N.º 69.939.239/0001-28
 ENDEREÇO: AV. DUAS UNAS, 777 - SANTO ALEIXO
 CEP CIDADE / ESTADO JABOATÃO DOS GUARARAPES/PE
 TELEFONE (81) 3481.0678 FAX
 E-MAIL: zelia.galvas@hidroplast.com.br
 NOME DE PESSOA PARA CONTATO: ZÉLIA GALVÃO

RESPONSÁVEL PELO RECEBIMENTO DA EDITAL: ZÉLIA GALVÃO
 R. G. N.º e/ou CPF N.º
 ENDEREÇO: AV. DUAS UNAS, 777 - SANTO ALEIXO
 CEP CIDADE / ESTADO JABOATÃO DOS GUARARAPES/PE
 TELEFONE (81) 3481.0678 FAX
 E-MAIL: zelia.galvas@hidroplast.com.br

Recebemos, através do site www.casal.al.gov.br, cópia do instrumento convocatório acima identificado.

Maceió / Alagoas 03 de Outubro de 2014.

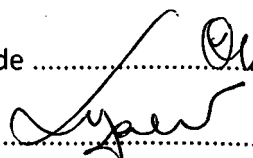
Assinatura

69.939.239/0001-28

HIDROPLAST INDÚSTRIA E COMÉRCIO LTDA
Av. Duas Unas, 777 - Conj. Multifábril
Santo Aleixo - CEP: 54.120-560
Jaboatão dos Guararapes - PE

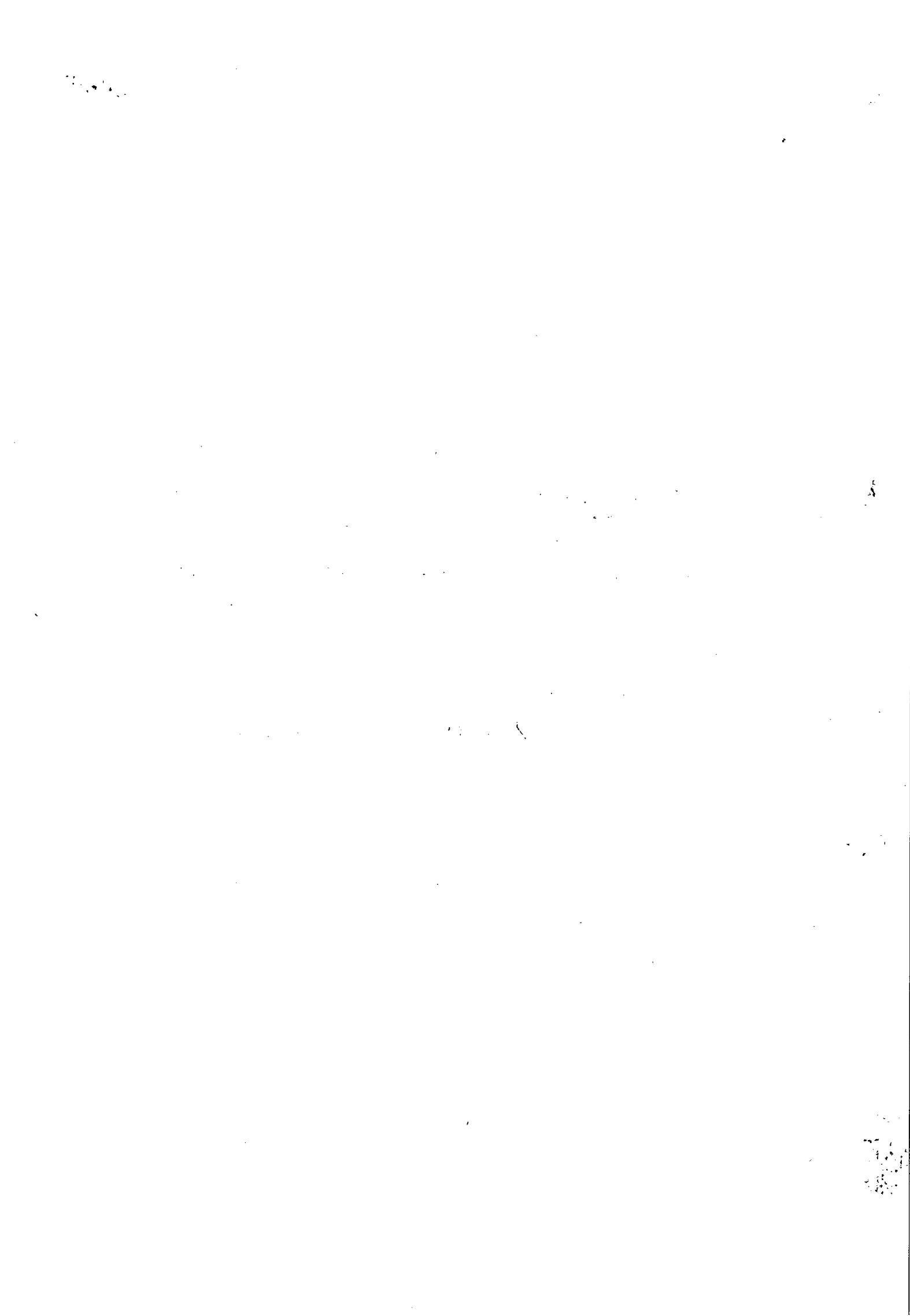



HIDROPLAST
TUBOS E CONEXÕES

00206



Jaboatão dos Guararapes, 07 de Outubro de 2014

À
Companhia de Saneamento de Alagoas – CASAL
Rua Barão de Atalaia, 200 - Centro - Maceió/AL.
Pregão Eletrônico Sistema de Registro de Preços N.º 01/2014 - CASAL.
Abertura: 07 de Outubro de 2014 às 09:00 horas

Objeto: Aquisições através de Sistema de Registro de Preço (SRP) de Materiais Hidráulicos com PVC de diversos diâmetros, especificado conforme planilhas de lotes indicadas no item 5.0 do Termo de Referência e nos anexos I, II e III do Edital.

Razão Social do Proponente: Hidroplast Industria e Comercio Ltda.
NPJ: 69.939.239/0001-28 – Insc. Est.: 0191987-36
Endereço: Av. Duas Unas, 777 – Santo Aleixo - Jaboatão dos Guararapes /PE CEP: 54.120-560
Representante Legal: José Antônio dos Santos Neto - Nacionalidade: Brasileiro, Estado Civil: Casado - Profissão: Engenheiro RG nº 1.858.522 SSP/PE CPF: 284.499.834-87
Fone/Fax: (81)3481.0678 /3481.0355 E-mail: joseantonio@hidroplast.com.br
Dados bancários: Banco do Brasil S/A - AG: 0007-8 C/C: 8708-4

Proposta Detalhada
LOTE 02 - TUBOS EM PVC

Item	Quant.	Especificações	Valor Unit.	Valor Total
01	400	TUBO DE PVC COLETOR ESGOTO 100 MM C/ ANEL. MARCA: <u>HIDROPLAST</u>	R\$ 47,00	R\$ 18.800,00
02	300	TUBO DE PVC COLETOR ESGOTO 150 MM C/ ANEL MARCA: HIDROPLAST	R\$ 98,00	R\$ 29.400,00
03	400	TUBO PVC DEFOFO 100 MM C/ ANEL MARCA: HIDROPLAST	R\$ 106,00	R\$ 42.400,00
04	400	TUBO PVC DEFOFO 150 MM C/ ANEL MARCA: HIDROPLAST	R\$ 203,00	R\$ 81.200,00
05	200	TUBO PVC DEFOFO 200MM C/ ANEL. MARCA: HIDROPLAST	R\$ 345,00	R\$ 69.000,00
06	80	TUBO PVC DEFOFO 250MM C/ ANEL MARCA: HIDROPLAST	R\$ 550,00	R\$ 44.000,00
07	800	TUBO PVC PBA DN 100 DE 110MM C/ ANEL CL 15 MARCA: HIDROPLAST	R\$ 110,00	R\$ 88.000,00

EMPRESA PARTICIPANTE



Programa Brasileiro da Qualidade e Produtividade do Habitat

Hidroplast Indústria e Comércio Ltda.
Av. Duas Unas, 777 – Santo Aleixo – Jaboatão dos Guararapes/PE
Fone: 81 - 3481- 0678 / 3481-0355.
CNPJ: 69.939.239/0001-28



EMPRESA FILIADA
ASFAMAS.

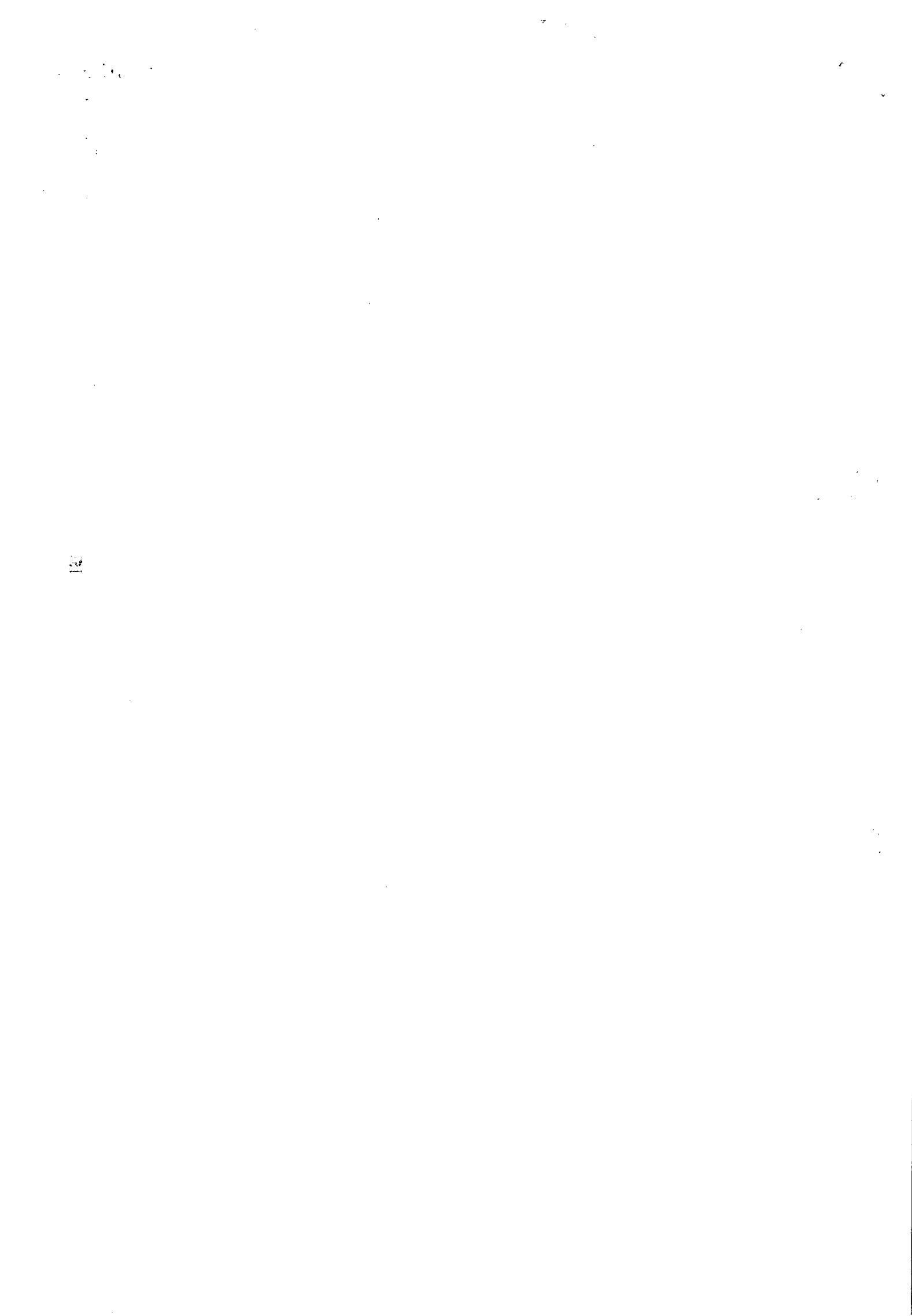



08	100	TUBO PVC PBA DN 140 DE 160MM C/ ANEL CL 15 MARCA: HIDROPLAST	R\$ 280,00	R\$ 28.000,00
09	50	TUBO PVC PBA DN 180 DE 200MM C/ ANEL CL 15 MARCA: HIDROPLAST	R\$ 345,99	R\$ 17.299,50
10	15000	TUBO PVC PBA DN 50 DE 60MM C/ ANEL CL 15 MARCA: HIDROPLAST	R\$ 32,07	R\$481.050,00
11	2000	TUBO PVC PBA DN 75 DE 85MM C/ ANEL CL 15. MARCA: HIDROPLAST	R\$ 65,00	R\$130.000,00
12	10000	TUBO DE PVC SOLD. 20MM. MARCA: HIDROPLAST	R\$ 4,80	R\$ 48.000,00
13	15000	TUBO DE PVC SOLD. 25MM. MARCA: HIDROPLAST	R\$ 7,20	R\$108.000,00
14	3000	TUBO DE PVC SOLD. 32MM. MARCA: HIDROPLAST	R\$ 10,40	R\$ 31.200,00
15	2500	TUBO DE PVC SOLD. 40MM. MARCA: HIDROPLAST	R\$ 14,70	R\$ 36.750,00
16	5000	TUBO DE PVC SOLD. 50M. MARCA: HIDROPLAST	R\$ 23,53	R\$117.650,00
17	3000	TUBO DE PVC SOLD. 60MM. MARCA: HIDROPLAST	R\$ 29,75	R\$ 89.250,00
Valor Total do Lote 02			R\$ 1.459.999,50	
(Um milhão e quatrocentos e cinquenta e nove mil e novecentos e noventa e nove reais e cinquenta centavos).				

Condições gerais da proposta:

Local de Entrega: O material deverá ser entregue na CASAL, no almoxarifado da Gerência de Suprimentos e Patrimônio - GESUP, localizado à Av. José Maria dos Santos, s/n, bairro Pinheiro, Maceió-AL, CEP 57057-370. Conforme Item 7.0 do Termo de Referência.

Prazo de entrega: 30 (trinta) dias corridos, contados do recebimento da Autorização do Fornecimento - AF, conforme Subitem 11.2 do Edital PE 01/2014 e seus Anexos.

EMPRESA PARTICIPANTE



Hidroplast Indústria e Comércio Ltda.
Av. Duas Unas, 777 - Santo Aleixo - Jaboatão dos Guararapes/PE
Fone: 81 - 3481- 0678 / 3481-0355.
CNPJ: 69.939.239/0001-28



EMPRESA FILIADA
ASFAMAS.





00208



Prazo de Pagamento: 30 (trinta) dias. Conforme Item 14 do Edital PE 01/2014 e seus Anexos.

Marca: Para todos os itens: Hidroplast

Validade da Proposta: 60 (sessenta) dias.

Vigência da Ata: 120 (cento e vinte) dias conforme Subitem 12.1 do Anexo I- Termo de Referência do Edital e seus Anexos.

Frete: CIF - Maceió/AL

ICMS: 12% (Doze por cento).

Garantia: Declaramos que os materiais ofertados estão dentro dos padrões de qualidade, utilidade, resistência e segurança definidos nas normas técnicas vigentes da ABNT.

Garantimos que os produtos fornecidos são novos e fabricados com matérias primas novos, e por processos e métodos adequados que conferem ao produto as características exigidas por esta especificação, não sendo aceito material ré-processado ou reciclado na constituição do material.

Declaramos expressamente que aceitamos todas as condições contidas neste pregão e que os preços incluem todas as despesas com o material, transporte, seguro, imposto, taxas e encargos necessários ao fornecimento do mesmo.

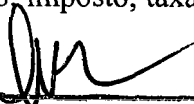
HIDROPLAST INDÚSTRIA E COMÉRCIO LTDA
Hidroplast Indústria e Comércio Ltda
CNPJ: 69.939.239/0001-28
Jose Antonio dos Santos Neto
Diretor
CPF: 284.499.834-87
RG N° 1.858.522 SSP/PE

EMPRESA PARTICIPANTE



Hidroplast Indústria e Comércio Ltda.
Av. Duas Unas, 777 – Santo Aleixo – Jaboatão dos Guararapes/PE
Fone: 81 - 3481- 0678 / 3481-0355.
CNPJ: 69.939.239/0001-28



EMPRESA FILIADA
ASFAMAS.



Balço Patrimonial

Página:

427

Hidroplast Indústria e Comércio Ltda.Av. Duas Unas, 777 - Conj. Ind. Multifabril - CIMJ - Santo-Aleixo - Jaboatão dos Guararapes - PE
CNPJ: 69.939.239/0001-28 NIRE: 2.620.079.280.8

Descrição/Conta	2.012	2.013
Ativo	12.106.397,29	18.399.526,76
Circulante	5.837.375,09	10.451.431,05
Disponível	367.458,19	52.289,10
Caixa	2.309,10	2.100,00
Banco	365.149,09	50.189,10
Cliente	2.265.789,00	6.772.231,00
Estoque	1.360.302,35	791.794,49
Impostos a Recuperar	1.843.825,55	2.835.116,46
Não Circulante	6.269.022,20	7.948.095,71
Outros Créditos	0,00	1.241.354,60
Bem Remetido Para Conserto	0,00	1.469,60
Mutuo Junção		1.239.885,00
Imobilizado	6.269.022,20	6.706.741,11
Máquinas e Equipamentos	5.050.348,44	5.606.405,06
Dep. Maq. E Equipamentos	-641.831,82	-866.946,12
Móveis e Utencílios	235.420,55	235.420,55
Dep. Móveis e Utencílios	-49.294,50	-64.410,77
Veículos	872.896,42	1.094.196,42
Dep. Veículos	-178.535,92	-256.713,02
Instalações	1.641.143,58	1.831.448,88
Dep. Instalações	-661.124,55	-872.659,89
Passivo	12.106.397,29	18.399.526,76
Circulante	3.162.214,17	6.085.322,89
Fornecedores	756.353,98	2.531.040,44
Fornecedor - Sacaria		-625.449,00
Obrigações Tributárias	54.041,90	1.250.925,01
Obrigações Sociais	27.239,41	90.046,97
IRPJ a Pagar	185.146,31	282.296,64
CSLL a Pagar	73.132,67	221.669,15
Empréstimos	1.489.914,56	1.889.914,22
Parcelamento	248.475,36	116.969,48
Financiamentos	327.909,98	327.909,98
Não Circulante	2.024.781,19	2.024.781,19
Obrigações Tributárias	370.523,36	370.523,36
Empréstimos	1.654.257,83	1.654.257,83
Patrimônio Líquido	6.919.401,93	10.289.422,68
Capital Social	500.000,00	500.000,00
Reserva de Capital	1.846,74	1.846,74
Reserva de Lucro	6.417.555,19	9.787.575,94

Reconhecemos a exatidão da presente Demonstração, conforme documentação fornecida pela empresa.

Recife, 31 de dezembro de 2.013

José Antônio dos Santos Neto
CPF(MF): 284.499.834-87
Sócio Administrador

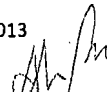
André Luiz de Selgas Borba
CPF(MF): 166.262.574-04
CRC Nº PE-023992/P-7



00210

Demonstração do Resultado do Exercício

Página: 428



Hidroplast Indústria e Comércio Ltda.

Av. Duas Unas, 777 - Conj. Ind. Multifabril - CIMJ - Santo Aleixo - Jaboatão dos Guararapes - PE
CNPJ: 69.939.239/0001-28 NIRE: 2.620.079.280.8

Descrição/Conta	2.012	2.013
Receita Bruta de Vendas de Produtos	16.452.846,41	29.865.054,69
(-) Deduções s/ Faturamento	-4.184.052,40	-7.974.496,01
Receita Líquida de Vendas de Produtos	12.268.794,01	21.890.558,68
(-) Custos dos Produtos Vendidos	-9.799.993,67	-17.844.646,33
Lucro Operacional Bruto	2.468.800,34	4.045.912,35
(-) Despesas Administrativas	-203.316,71	-326.444,41
(-) Folha de Pagamento/Encargos	-790.345,62	-80.960,52
(-) Despesas Gerais	-240.475,38	-1.074.035,84
(-) Despesas Financeiras	-372.288,38	-853.967,85
(+) Outras Receitas Operacionais	920.125,67	1.984.770,94
(-) Despesas de Depreciação	-49.789,02	-60.098,37
Lucro Antes da Contribuição Social	1.732.710,90	3.635.176,30
(-) Contribuição Social	-73.132,67	-148.536,48
Lucro Antes do IRPJ	1.659.578,23	3.486.639,82
(-) IRPJ 15%	-121.887,78	-247.560,80
AIR	-63.258,52	-141.040,54
Lucro Líquido do Exercício	1.474.431,92	3.098.038,48

Reconhecemos a exatidão da presente Demonstração, conforme documentação fornecida pela empresa.

Recife, 31 de dezembro de 2.013

José Antônio dos Santos Neto
CPF(MF): 284.499.834-87
Sócio Administrador

André Luiz de Seixas Borba
CPF(MF): 166.262.574-04
CRC Nº PE-023992/P-7

JUNTA COMERCIAL DO ESTADO DE PERNAMBUCO
 CERTIFICO O REGISTRO EM: 19/05/2014
 SOB Nº: 20148956815
 Protocolo: 14/895681-5
 Empresa: 26 2 0079280 8
 HIDROPLAST INDUSTRIA E
 COMERCIO LTDA

ALEXANDRE JOSÉ DE SOUZA BRITTO
 SECRETARIO GERAL



AUTENTICAÇÃO
 CERTIFICO QUE A PRESENTE CÓPIA É
 FIEL PRODUÇÃO FIEL DO ORIGINAL QUE
 FOI APRESENTADO. DOU FE
 somente com selo de autenticidade e fiscalização

03 OUT. 2014

DA VERDADE

INSTRUMENTOS
 R\$ 2,50
 R\$ 0,50
 R\$ 3,00
 TOTAL

1000

1000

EM BRANCO
3º Cartório de Notas
Jaboatão



Análise do Balanço Encerrado

Página: 429



Hidroplast Indústria e Comércio Ltda.

Av. Duas Unas, 777 - Conj. Ind. Multifabril - CIMJ - Sarto Aleixo - Jaboatão dos Guararapes - PE
 CNPJ: 69.939.239/0001-28 NIRE: 2.620.079.280.8

1- Índice Endividamento Total (IET)

$$\text{IET} = \frac{\text{ET}}{\text{AT}} = \frac{8.110.104,08}{18.399.526,76} = 0,44$$

2- Índice de Liquidez Corrente (ILC)

$$\text{ILC} = \frac{\text{AC}}{\text{PC}} = \frac{10.451.431,05}{6.085.322,89} = 1,72$$

3- Índice de Liquidez Geral (ILG)

$$\text{ILG} = \frac{\text{AC} + \text{ANC}}{\text{PC} + \text{PNC}} = \frac{18.399.526,76}{8.110.104,08} = 2,27$$

4- Índice de Liquidez de Recursos Próprios (ILP)

$$\text{ILP} = \frac{\text{AC} - \text{PC}}{\text{PL}} = \frac{4.366.108,16}{10.289.422,68} = 0,42$$

5- Índice de Solvência Geral

$$\text{ISG} = \frac{\text{AT}}{\text{PC} + \text{PNC}} = \frac{18.399.526,76}{8.110.104,08} = 2,27$$

Onde,

AT = Ativo Total
 AC = Ativo Circulante
 ANC = Ativo Não Circulante
 ET = Exigível Total
 PC = Passivo Circulante
 PNC = Passivo Não Circulante
 PL = Patrimônio Líquido

Ana Virginia de Barros
 Unidade de Análise de Processos
 Matr. 2109-1

Recife, 31 de dezembro de 2.013

José Antônio dos Santos Neto
 CPF(MF): 284.499.834-87
 Sócio Administrador

André Luiz de Seixas Borba
 CPF(MF): 166.262.574-04
 CRC Nº PE-023992/P-7



[Handwritten signature]

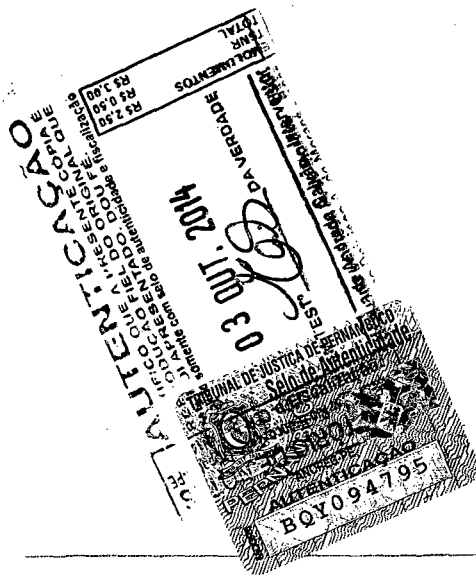

 **JUNTA COMERCIAL DO ESTADO DE PERNAMBUCO**
CERTIFICO O REGISTRO EM: 19/05/2014
SOB Nº: 20148956815
Protocolo: 14/895681-5
Empresa: 26 2 0079280 8
HIDROPLAST INDUSTRIA E
COMERCIO LTDA

ALEXANDRE JOSÉ DE SOUZA BRITTO
SECRETARIO-GERAL

JCR CONSTRUÇÃO E INCORPORAÇÃO LTDA.

00212

ATESTADO DE CAPACIDADE TÉCNICA



Atestamos para os devidos fins que a Empresa HIDROPLAST INDÚSTRIA E COMÉRCIO LTDA., inscrita no CNPJ nº 69.939.239/0001-28, situada na Avenida Duas Unas, 777 - Santo Aleixo - Jaboatão/PE., nos forneceu materiais abaixo discriminados de acordo com as normas técnicas vigentes, cumprindo os prazos estabelecidos e demais condições de fornecimento.

QUANTIDADE	UNIDADE	PRODUTO
320	PC	LUVA CORRER PVC COLETOR ESGOTO DN 150 MM
1200	PC	LUVÁ DE CORRER PBA DE 60 MM
520	PC	TUBO PVC COLETOR DN 100 MM
125	PC	TUBO PVC COLETOR DN 150 MM
136	PC	TUBO PVC DEFOFO DN 250 MM
1256	PC	TUBO PVC PBA CL15 - DE 110 MM
136	PC	TUBO PVC PBA CL15 DN 140/160 MM
85	PC	TUBO PVC PBA CL15 DN 180/200 MM
250	PC	LUVÁ DE CORRER PBA DE 200 MM
460	PC	LUVÁ DE CORRER PBA DE 140 MM
1006	PC	TUBO PVC SOLD DN 40 MM
4800	PC	TUBO PVC SOLD DN 60 MM
320	PC	LUVÁ COL DN 150 MM
18620	PC	TUBO PVC PBA CL 15 DN 50/60 MM
3200	PC	TUBO PVC PBA CL 15 75/85 MM
2800	PC	ANEL BORRACHA PBA DN 50/60 MM
820	PC	ANEL BORRACHA COLETOR ESGOTO DN 150 MM

Terezinha, 16 de Maio 2013.

Bruno José de Assis Rodrigues
~~JCR Construção e Incorporação Ltda.~~

JCR CONSTRUÇÃO E INCORPORAÇÃO LTDA.
BRUNO JOSÉ DE ASSIS RODRIGUES
CPF: 360.114.794-72 / RG: 2.116.832 SSP/PE
CNPJ: 03.265.219/0001-00

JCR CONSTRUÇÃO E INCORPORAÇÃO LTDA.
Rodovia PE 218, S/N - KM 25 - Zona Rural - Terezinha - CEP: 55.05-000
CNPJ: 03.265.219/0001-00 - Fone/Fax (81) 91331916



X

EM BRANCO

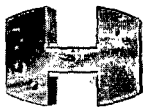

HIDROPLAST
TUBOS E CONEXÕES

00213



À

Companhia de Saneamento de Alagoas – CASAL

Rua Barão de Atalaia, 200 - Centro - Maceió/AL.

Pregão Eletrônico Sistema de Registro de Preços N.º 01/2014 - CASAL.

Abertura: 07 de Outubro de 2014 às 09:00 horas

Objeto: Aquisições através de Sistema de Registro de Preço (SRP) de Materiais Hidráulicos com PVC de diversos diâmetros, especificado conforme planilhas de lotes indicadas no item 5.0 do Termo de Referência e nos anexos I, II e III do Edital.

Edital do Pregão Eletrônico Sistema de Registro de Preços N.º 01/2014 - CASAL.

Declaração de Habilitação

Razão Social da Licitante: Hidroplast Indústria e Comércio Ltda.

CNPJ: 69.939.239/0001-28 – Insc. Est.: 0191987-36

A Empresa **HIDROPLAST INDÚSTRIA E COMÉRCIO LTDA**, inscrita no CNPJ sob nº 69.939.239/0001-28, por intermédio de seu representante legal o Sr. José Antonio dos Santos Neto, portador da Carteira de Identidade nº 1.858.522 SSP/PE e do CPF nº 284.499.834-87, **DECLARA**, para fins do disposto no inciso XII do Art. 20 da Lei nº 12.465 de 12 de agosto de 2011, que **não possui** em seu quadro societário Servidor Público da ativa, ou empregado de empresa pública, ou de sociedade de economia mista, por serviços prestados, inclusive consultoria, assistência técnica ou assemelhados.

Jaboatão dos Guararapes, 07 de Outubro de 2014

Hidroplast Indústria e Comércio Ltda

CNPJ: 69.939.239/0001-28

Jose Antonio dos Santos Neto

Diretor

CPF: 284.499.834-87

RG Nº 1.858.522 SSP/PE

EMPRESA PARTICIPANTE



Programa Brasileiro da Qualidade e Produtividade do Habitat

Hidroplast Indústria e Comércio Ltda.

Av. Duas Unas, 777 – Santo Aleixo – Jaboatão dos Guararapes/PE

Fone: 81 - 3481- 0678 / 3481-0355.

CNPJ: 69.939.239/0001-28



EMPRESA FILIADA
ASFAMAS.

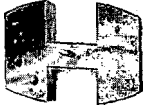

HIDROPLAST
TUBOS E CONEXÕES

00214



À
Companhia de Saneamento de Alagoas – CASAL
Rua Barão de Atalaia, 200 - Centro - Maceió/AL.
Pregão Eletrônico Sistema de Registro de Preços N.º 01/2014 - CASAL.
Abertura: 07 de Outubro de 2014 às 09:00 horas

Objeto: Aquisições através de Sistema de Registro de Preço (SRP) de Materiais Hidráulicos com PVC de diversos diâmetros, especificado conforme planilhas de lotes indicadas no item 5.0 do Termo de Referência e nos anexos I, II e III do Edital.

Anexo II
Edital do Pregão Eletrônico Sistema de Registro de Preços N.º 01/2014 - CASAL.

Declarações de Habilitação

Razão Social da Licitante: Hidroplast Indústria e Comércio Ltda. IPJ: 69.939.239/0001-28 – Insc. Est.: 0191987-36
--

1.1. A Empresa **HIDROPLAST INDÚSTRIA E COMÉRCIO LTDA**, inscrita no CNPJ sob o nº 69.939.239/0001-28, **DECLARA** expressamente que está de acordo com todas as normas e condições deste Pregão e seus Anexos.

1.2. A Empresa **HIDROPLAST INDÚSTRIA E COMÉRCIO LTDA**, inscrita no CNPJ sob o nº 69.939.239/0001-28, **DECLARA**, que o prazo de validade da proposta de preços, que não será inferior a 60 (sessenta) dias contados da data de sua apresentação.

1.3. A Empresa **HIDROPLAST INDÚSTRIA E COMÉRCIO LTDA**, inscrita no CNPJ sob o nº 69.939.239/0001-28, **DECLARA** que estão incluídas nesta proposta de preços, as despesas com todos os impostos, taxas, encargos sociais, encargos fiscais, encargos previdenciários e quaisquer outras despesas que incidam ou venham a incidir sobre o objeto da licitação.

1.4. A Empresa **HIDROPLAST INDÚSTRIA E COMÉRCIO LTDA**, inscrita no CNPJ sob o nº 69.939.239/0001-28, **DECLARA** que acatará o pagamento da administração conforme este edital, ao tempo que indica os dados bancários da licitante: Banco: Banco do Brasil Agência N° 0007-8 Conta Corrente N° 8708-4.

1.6 A Empresa **HIDROPLAST INDÚSTRIA E COMÉRCIO LTDA**, inscrita no CNPJ sob o nº 69.939.239/0001-28, **INDICA** para assinatura da Ata, o Sr. José Antonio dos Santos Neto, Diretor, Casado, Brasileiro, portador do RG N° 1 858.522 SSP/PE e inscrito no CPF sob o nº 284.499.834-87, residente à Rua Japacanga nº 160 - Prado - Recife/PE.

Jaboatão dos Guararapes, 07 de Outubro de 2014

HIDROPLAST INDÚSTRIA E COMÉRCIO LTDA
Hidroplast Indústria e Comércio Ltda
CNPJ: 69.939.239/0001-28
José Antonio dos Santos Neto
Diretor
CPF: 284.499.834-87
RG N° 1.858.522 SSP/PE

EMPRESA PARTICIPANTE



Programa Brasileiro da Qualidade e Produtividade do Habitat

Hidroplast Indústria e Comércio Ltda.
Av. Duas Unas, 777 – Santo Aleixo – Jaboatão dos Guararapes/PE
Fone: 81 - 3481- 0678 / 3481-0355.
CNPJ: 69.939.239/0001-28



EMPRESA FILIADA
ASFAMAS.



HIDROPLAST
TUBOS E CONEXÕES

00215



À
Companhia de Saneamento de Alagoas – CASAL
Rua Barão de Atalaia, 200 - Centro - Maceió/AL.
Pregão Eletrônico Sistema de Registro de Preços N.º 01/2014 - CASAL.
Abertura: 07 de Outubro de 2014 às 09:00 horas

Objeto: Aquisições através de Sistema de Registro de Preço (SRP) de Materiais Hidráulicos com PVC de diversos diâmetros, especificado conforme planilhas de lotes indicadas no item 5.0 do Termo de Referência e nos anexos I, II e III do Edital.

Anexo II

Edital do Pregão Eletrônico Sistema de Registro de Preços N.º 01/2014 - CASAL.

Declarações de Habilitação

Razão Social da Licitante: Hidroplast Indústria e Comércio Ltda.
--

CNPJ: 69.939.239/0001-28 – Insc. Est.: 0191987-36

1.1 A Empresa **HIDROPLAST INDÚSTRIA E COMÉRCIO LTDA**, inscrita no CNPJ sob o n.º 69.939.239/0001-28, **DECLARA**, sob as penas da lei, que até a presente data **INEXISTEM FATOS IMPEDITIVOS** para sua habilitação no processo licitatório, modalidade Pregão Eletrônico Sistema de Registro de Preços N.º 01/2014 - **CASAL**, realizado pela Companhia de Saneamento de Alagoas, ciente da obrigatoriedade de declarar ocorrências posteriores.

1.2. A Empresa **HIDROPLAST INDÚSTRIA E COMÉRCIO LTDA**, inscrita no CNPJ sob o n.º 69.939.239/0001-28, **DECLARA**, para fins do disposto no inciso V do art. 27 da Lei Fed. no 8.666, de 21.06.1993, acrescido pela Lei Federal no 9.854, de 27.10.1999, regulamentada pelo Decreto n. 4.358, de 05.09.2002, que não emprega menor de dezoito anos em trabalho noturno, perigoso ou insalubre e não emprega menor de dezesseis anos, nos termos do Inciso XXXIII do Art. 7º da Constituição Federal de 1988 (Lei nº 9.854/99).

Ressalva: emprega menor, a partir de quatorze anos, na condição de aprendiz (NÃO).

Jaboatão dos Guararapes, 07 de Outubro de 2014

HIDROPLAST INDÚSTRIA E COMÉRCIO LTDA
Hidroplast Indústria e Comércio Ltda

CNPJ: 69.939.239/0001-28

José Antonio dos Santos Neto

Diretor

CPF: 284.499.834-87

RG Nº 1.858.522 SSP/PE

EMPRESA PARTICIPANTE



Programa Brasileiro da Qualidade e Produtividade do Habitat

Hidroplast Indústria e Comércio Ltda.

Av. Duas Unas, 777 – Santo Aleixo – Jaboatão dos Guararapes/PE

Fone: 81 - 3481-0678 / 3481-0355.

CNPJ: 69.939.239/0001-28



EMPRESA FILIADA
ASFAMAS.

100

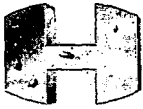

HIDROPLAST
TUBOS E CONEXÕES

00216



À
Companhia de Saneamento de Alagoas – CASAL
Rua Barão de Atalaia, 200 - Centro - Maceió/AL.
Pregão Eletrônico Sistema de Registro de Preços N.º 01/2014 - CASAL.
Abertura: 07 de Outubro de 2014 às 09:00 horas
Objeto: Aquisições através de Sistema de Registro de Preço (SRP) de Materiais Hidráulicos com PVC de diversos diâmetros, especificado conforme planilhas de lotes indicadas no item 5.0 do Termo de Referência e nos anexos I, II e III do Edital.

Anexo IV
Edital do Pregão Eletrônico Sistema de Registro de Preços N.º 01/2014 - CASAL.

Razão Social da Licitante: Hidroplast Indústria e Comércio Ltda.

PJ: 69.939.239/0001-28 – Insc. Est.: 0191987-36

Termo de Ciência e Responsabilidade de Informações

A Empresa **HIDROPLAST INDÚSTRIA E COMÉRCIO LTDA**, inscrita no CNPJ sob o nº 69.939.239/0001-28, sediada no endereço Av. Duas Unas, 777 – Santo Aleixo - Jaboatão dos Guararapes /PE CEP: 54.120-560, por intermédio do seu representante legal Sr. José Antonio dos Santos Neto, portador da Carteira de Identidade nº 1.858.522 SSP/PE e do CPF nº 284.499.834-87, **DECLARA** que a empresa atenderá a todos os requisitos de habilitação para participação em procedimentos licitatórios, bem como **RESPONSABILIZA-SE** pelas transações efetuadas em seu nome, assumindo como firmes e verdadeiras suas propostas e lances, inclusive os atos praticados diretamente ou por seu representante, nos termos da Lei Estadual n.º 6.582 de 18 de março de 2005, e Lei Federal n.º 8.666/93 de 21 de junho de 1993.

Compromete-se, ainda, o encaminhamento da presente Declaração/Termo, devidamente assinado, a Pregoeira, no prazo de 03 (três) dias úteis, juntamente com a documentação necessária, no endereço: Rua Barão de Atalaia, 200 – Centro – CEP 57025-510 – Maceió - Alagoas.

Jaboatão dos Guararapes, 07 de Outubro de 2014

HIDROPLAST INDÚSTRIA E COMÉRCIO LTDA
Hidroplast Indústria e Comércio Ltda

CNPJ: 69.939.239/0001-28

José Antonio dos Santos Neto

Diretor

CPF: 284.499.834-87

RG Nº 1.858.522 SSP/PE

EMPRESA PARTICIPANTE



Programa Brasileiro da Qualidade e Produtividade do Habitat

Hidroplast Indústria e Comércio Ltda.
Av. Duas Unas, 777 – Santo Aleixo – Jaboatão dos Guararapes/PE
Fone: 81 - 3481- 0678 / 3481-0355.
CNPJ: 69.939.239/0001-28



EMPRESA FILIADA
ASFAMAS.



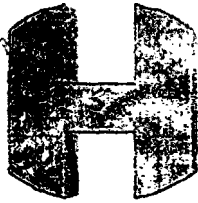

HIDROPLAST
TUBOS E CONEXÕES EM PVC

00217



Alteração Contratual Nº 10 da Sociedade "HIDROPLAST INDÚSTRIA E COMÉRCIO LTDA."

José Antonio dos Santos Neto, brasileiro, casado com regime de comunhão parcial de bens, Empresário, Identidade n.º 1.858.522 SSP/PE, CPF n.º 284.499.834-87, residente e domiciliado a Rua Japecanga, nº 160, Prado, Recife/PE, CEP: 50.720-130.

Maria Antonieta Montarroyos Vasconcelos, brasileira, solteira, nascida em 12/03/1957, comerciante, Identidade n.º 1.674.465 SSP/PE, CPF: 198.746.774-49, residente e domiciliada na Rua Cel. Dário Ferraz de Sá nº. 14, Apto. 201, Piedade, Jaboatão dos Guararapes/PE, CEP: 54.450-152.

Sócios da sociedade denominada **Hidroplast Indústria e Comércio Ltda.**, constituída legalmente por Contrato Social arquivado na Junta Comercial do Estado de Pernambuco - JUCEPE sob NIRE nº 2620.079.280.8 em 11/06/1993, devidamente inscrita no Cadastro Nacional da Pessoa Jurídica/MF sob o CNPJ nº 69.939.239/0001-28, com sede na Av. Duas Unas, 777 - Conjunto Industrial Multifabril do Jaboatão-CIMJ - Bairro de Santo Aleixo - Jaboatão dos Guararapes - PE, CEP: 54.120-560; Resolvem de pleno e comum acordo ajustarem a presente alteração contratual, nos termos da Lei nº 10.406/2002, mediante as condições estabelecidas nas cláusulas seguintes:

Cláusula Primeira. O Objetivo Social passa a ser somente a Industrialização e Comercialização de Tubos e Conexões Plásticas e outros produtos da Indústria Plástica.

Em face da modificação ora ajustada, consolida-se o contrato social, nos termos da Lei nº 10.406/2002, mediante as condições e cláusulas seguintes.

Consolidação do Contrato Social

A vista da modificação ora ajustada consolidam o Contrato Social, que passa a ter a seguinte redação:

Cláusula Primeira: Da Razão Social e da Sede

A sociedade gira sob o nome empresarial **Hidroplast Indústria e Comércio Ltda** com sede na Av. Duas Unas 777 - Conjunto Industrial Multifabril do Jaboatão - CIMJ - Bairro de Santo Aleixo - Jaboatão dos Guararapes - PE CEP: 54120-560.

Cláusula Segunda: Da Abertura de Filiais.

A sociedade poderá, a qualquer tempo, abrir ou fechar filial ou outras dependências, mediante alteração contratual, desde que aprovado pelos votos correspondentes dos sócios, no mínimo, a três quartos do capital social, nos termos do art. 1.076 da Lei nº 10.406/ 2002.

Cláusula Terceira: Do Objetivo Social.

Seu objeto social é a Industrialização e Comercialização de Tubos e Conexões Plásticas e outros produtos da Indústria Plástica.

[Handwritten signature]

HIDROPLAST Indústria e Comércio Ltda
Rod. BR 252 km 104, Quadra H Lotes de 1 a 8 - C
CNPJ 69.939.239/0001-28
Departamento Comercial: Telefone: (51) 3633.1111
www.hidroplast.com.br | hidroplast.com.br

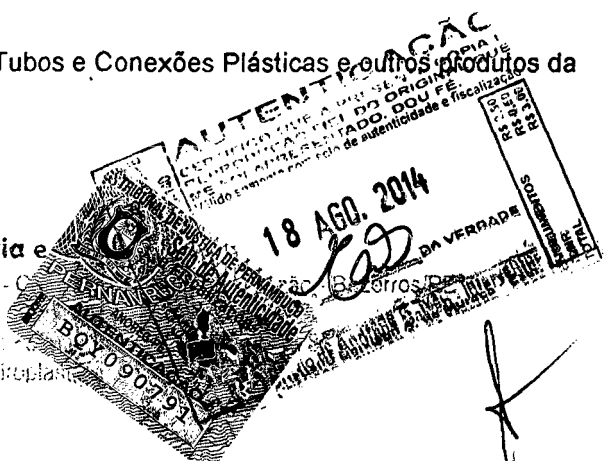

[Handwritten signature]

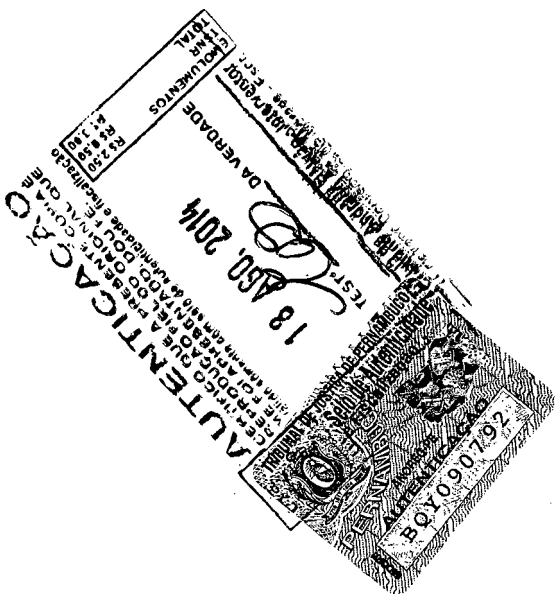

JUNTA COMERCIAL DO ESTADO DE PERNAMBUCO
CERTIFICO O REGISTRO EM: 12/03/2012
SOB Nº: 20129586390
Protocolo: 12/958639-0

Empresa: 26 2 0079280 8
HIDROPLAST INDUSTRIA E
COMERCIO LTDA

R. Alves Barreto
ROLDÃO ALVES PAES BARRETO
SECRETARIO-GERAL

00218

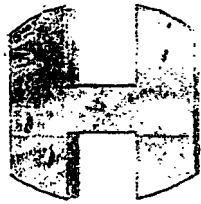

HIDROPLAST
TUBOS E CONEXÕES EM PVC

Cláusula Quarta: Do Capital Social.

O capital social é 500.000,00(quinzentos mil reais), representado por 500.000(quinzentas mil) quotas, no valor nominal de R\$ 1,00 (um real) cada uma, cuja distribuição passa a ser a seguinte:

Sócio	Nº de Quotas	%	Valor R\$
José Antônio dos Santos Neto	490.000	98	490.000,00
Maria Antonieta Montarroyos Vasconcelos	10.000	2	10.000,00
Total	500.000	100	500.000,00

Parágrafo Único: A responsabilidade de cada sócio é restrita ao valor de suas cotas, mas todos respondem solidariamente pela integralização do capital social na forma do art. 1052 da Lei nº 10.406/02. Cada quota é indivisível e confere a seu titular o direito a um voto nas deliberações sociais.

Cláusula Quinta: Da Indivisibilidade das Cotas de Capital.

As cotas são indivisíveis e não poderão ser cedidas ou transferidas a terceiros sem o consentimento do outro sócio, a quem fica assegurado, em igualdade condições e preço, o direito de preferência para sua aquisição se postas à venda, formalizando, se realizada a cessão delas, a alteração contratual pertinente.

Cláusula Sexta: Da Responsabilidade do Sócio.

A responsabilidade de cada sócio é restrita ao valor de suas cotas, mas todos respondem solidariamente pela integralização do Capital Social.

Cláusula Sétima: Do Início das atividades e do prazo de duração.

A sociedade iniciou suas atividades em 11/06/1993 e seu prazo de duração é por tempo indeterminado

Cláusula Oitava: Da Administração da Sociedade.

A administração da sociedade caberá aos sócios, José Antônio dos Santos Neto e Maria Antonieta Montarroyos Vasconcelos, juntas ou separadamente; vedado, no entanto, o uso do nome empresarial em negócios estranhos ao interesse social ou assumir obrigações seja em favor de qualquer dos cotistas ou de terceiros, facultada retirada mensal, cujo valor não ultrapasse o limite fixado pela legislação do imposto de renda.

Cláusula Nona: Do Encerramento do Exercício Social.

Ao término de cada exercício social, em 31 de Dezembro, os sócios administradores prestaram conta justificadas de suas administrações, procedendo à elaboração do inventário, do balanço patrimonial e do balanço de resultado econômico, cabendo aos sócios, na proporção de suas cotas, os lucros ou perdas apurados.

Cláusula Décima: Das Contas e da designação de Administrador.

Nos quatro meses seguintes ao término do exercício social, os sócios deliberarão sobre as contas e designarão administrador (es) quando for o caso.

HIDROPLAST Indústria e Comércio
Rod. BR 102 km 104 - Quadra 11 - Lote 11 - S. J. do Rio Preto - SP
CNPJ 09.937.269/0001-24
Departamento Comercial - Fone: (13) 3333-1111
www.hidroplast.com.br | hidroplast.com.br

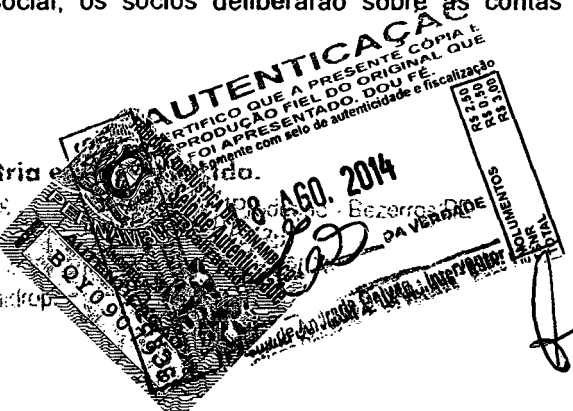

EM BRANCO
3º Cartório de Notas
Jaboatão

00219

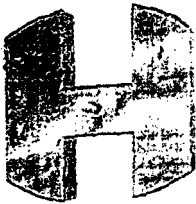

HIDROPLAST
TUBOS E CONEXÕES EM PVC



Cláusula Décima Primeira: Do Foro.

Fica eleito o foro de Jaboatão dos Guararapes para o exercício e o cumprimento dos direitos e obrigações resultantes deste contrato.

Cláusula Décima Segunda: Do falecimento ou Interdição do Sócio.

Falecendo, se retirando ou sendo interditado qualquer dos sócios, a sociedade continuará suas atividades com seus herdeiros, sucessores e o incapaz. Não sendo possível ou inexistindo interesse destes ou do(s) sócio(s) remanescente(s), o valor de seus haveres será apurado e liquidado com base na situação patrimonial da sociedade, a data da resolução, verificada em balanço especialmente levantado.

Cláusula Décima Terceira: Dos casos omissos.

Os casos omissos no presente contrato serão resolvidos pelo consenso dos sócios, com observância da lei nº 10.406/2002.

Cláusula Décima Quarta: Da Declaração dos Sócios.

O(s) sócio(s) administrador (es) declara(m) sob as penas da lei, que não estão impedidos de exercerem a administração da sociedade, por lei especial, ou em virtude de condenação criminal, ou por se encontrarem sob os efeitos dela, a pena que vede, ainda que temporariamente, o acesso a cargos públicos; ou por crime falimentar, de prevaricação, peita ou suborno, concussão, peculato, ou contra a economia popular, contra o sistema financeiro nacional, contra normas de defesa da concorrência, contra as relações de consumo, fé pública, ou a propriedade.

E estando os sócios justos e contratados, assinam este instrumento em 02 (duas) vias de igual teor, na presença de 02 (duas) testemunhas, tudo na forma da Lei.

Jaboatão dos Guararapes, 27 de fevereiro de 2012.

José Antônio dos Santos Neto.

Maria Antonieta Montarroyos Vasconcelos.

Danielle Lima Ferraz dos Santos
Analista de Processos
Unidade de Gestão de Processos
Matr. 51057

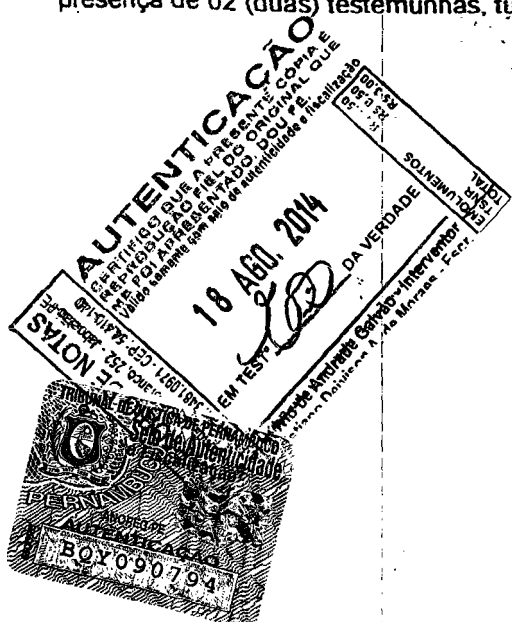

HIDROPLAST Indústria e Comércio Ltda.

Rod. BR 232 km 154, Quadra H Lote 1 e 8 - Centro Regional de Produção - Bezerros/PE
CNPJ 69.939.239/0001-28 | Inc. Estadual 0191987-36
Departamento Comercial: Telefz: +55 81 3481.9255 / 3481.0078
www.hidroplast.com.br | hidroplast@hidroplast.com.br

AUTENTICACÃO
 CERTIFICADO QUE A PRESENTE CÓPIA É
 REPRODUÇÃO FIEL DO ORIGINAL QUE
 FUI POR APRESENTADO DO...
 ...em conformidade com o artigo 10º da Lei nº 11.141/2005.

18 AGO. 2014

[Assinatura]
 ROLDÃO ALVES PAES BARRETO

André de Calvador Interwester
 Diretor Administrativo - Esc.

ENLUMENADOS	R\$ 2,50
TSNR	R\$ 0,50
TOTAL	R\$ 3,00

SECRETARIA DE JUSTIÇA DE PERNAMBUCO
 Núcleo de Autenticação

SECRETARIA DE JUSTIÇA DE PERNAMBUCO
 Núcleo de Autenticação
 BQY090795

 **JUNTA COMERCIAL DO ESTADO DE PERNAMBUCO**
 CERTIFICO O REGISTRO EM 12/03/2012
 SOB Nº: 20129586390
 Protocolo: 12/958639-0
 Empresa: 26 2 0079280 8
 HIDROPLAST INDUSTRIA E
 COMERCIO LTDA

[Assinatura]
 ROLDÃO ALVES PAES BARRETO
 SECRETARIO-GERAL



MINISTÉRIO DA FAZENDA
Procuradoria-Geral da Fazenda Nacional
Secretaria da Receita Federal do Brasil

00220



**CERTIDÃO CONJUNTA POSITIVA COM EFEITOS DE NEGATIVA
DE DÉBITOS RELATIVOS AOS TRIBUTOS FEDERAIS E À DÍVIDA ATIVA DA UNIÃO**

**Nome: HIDROPLAST INDUSTRIA E COMERCIO LTDA
CNPJ: 69.939.239/0001-28**

Ressalvado o direito de a Fazenda Nacional cobrar e inscrever quaisquer dívidas de responsabilidade do sujeito passivo acima identificado que vierem a ser apuradas, é certificado que:

1. constam débitos relativos a tributos administrados pela Secretaria da Receita Federal do Brasil (RFB) com a exigibilidade suspensa, nos termos do art. 151 da Lei nº 5.172, de 25 de outubro de 1966 - Código Tributário Nacional (CTN); e
2. constam nos sistemas da Procuradoria-Geral da Fazenda Nacional (PGFN) débitos inscritos em Dívida Ativa da União com exigibilidade suspensa, nos termos do art. 151 do CTN, ou garantidos por penhora em processos de execução fiscal.

Conforme disposto nos arts. 205 e 206 do CTN, este documento tem os mesmos efeitos da certidão negativa.

Esta certidão, emitida em nome da matriz e válida para todas as suas filiais, refere-se exclusivamente à situação do sujeito passivo no âmbito da RFB e da PGFN, não abrangendo as contribuições previdenciárias e as contribuições devidas, por lei, a terceiros, inclusive as inscritas em Dívida Ativa do Instituto Nacional do Seguro Social (INSS), objeto de certidão específica.

A aceitação desta certidão está condicionada à verificação de sua autenticidade na Internet, nos endereços <<http://www.receita.fazenda.gov.br>> ou <<http://www.pgfn.fazenda.gov.br>>.

Certidão emitida com base na Portaria Conjunta PGFN/RFB nº 3, de 02/05/2007.

Emitida às 23:17:56 do dia 28/07/2014 <hora e data de Brasília>.

Válida até 24/01/2015.

Código de controle da certidão: **1FF8.2E61.7F95.56E0**

Certidão emitida gratuitamente.

Atenção: qualquer rasura ou emenda invalidará este documento.

5-11



GOVERNO DO ESTADO DE PERNAMBUCO
SECRETARIA DA FAZENDA

CERTIDÃO DE REGULARIDADE FISCAL

00221

Número da Certidão: 2014.000004407397-17

Data de Emissão: 15/09/2014

DADOS DO CONTRIBUINTE

Razão Social: HIDROPLAST INDUSTRIA E COMERCIO LTDA

Endereço: AVENIDA DUAS UNAS N. 777, CONJUNTO INDUSTRIAL MULTIFABRIL DO JABOATAO, SANTO ALEIXO, JABOATAO DOS GUARARAPES - PE, CEP: 54120560

Inscrição Estadual: 0191987-36

CNPJ: 69.939.239/0001-28

CNAE Principal: 2223-4/00



Certificamos, observadas as disposições da legislação vigente e de acordo com os registros existentes neste órgão, que o contribuinte acima identificado está em situação **REGULAR** perante a Fazenda Pública Estadual.

A presente certidão não compreende débitos cuja exigibilidade esteja suspensa nem exclui o direito da Fazenda Pública Estadual, a qualquer tempo, cobrar valores a ela porventura devidos pelo referido requerente.

Esta certidão é válida até **13/12/2014** devendo ser confirmada sua autenticidade através do serviço "ARE VIRTUAL" na página www.sefaz.pe.gov.br.

00551



MINISTÉRIO DA FAZENDA
Secretaria da Receita Federal do Brasil

00222



CERTIDÃO NEGATIVA
DE DÉBITOS RELATIVOS ÀS CONTRIBUIÇÕES PREVIDENCIÁRIAS E
ÀS DE TERCEIROS

Nº 173032014-88888239
Nome: HIDROPLAST INDUSTRIA E COMERCIO LTDA
CNPJ: 69.939.239/0001-28

Ressalvado o direito de a Fazenda Nacional cobrar e inscrever quaisquer dívidas de responsabilidade do sujeito passivo acima identificado que vierem a ser apuradas, é certificado que não constam pendências em seu nome relativas a contribuições administradas pela Secretaria da Receita Federal do Brasil (RFB) e a inscrições em Dívida Ativa da União (DAU).

Esta certidão, emitida em nome da matriz e válida para todas as suas filiais, refere-se exclusivamente às contribuições previdenciárias e às contribuições devidas, por lei, a terceiros, inclusive às inscritas em DAU, não abrangendo os demais tributos administrados pela RFB e as demais inscrições em DAU, administradas pela Procuradoria-Geral da Fazenda Nacional (PGFN), objeto de Certidão Conjunta PGFN/RFB.

Esta certidão é válida para as finalidades previstas no art. 47 da Lei nº 8.212 de 24 de julho de 1991, exceto para:

- averbação de obra de construção civil no Registro de Imóveis;
- redução de capital social, transferência de controle de cotas de sociedade limitada e cisão parcial ou transformação de entidade ou de sociedade empresária simples;
- baixa de firma individual ou de empresário, conforme definido pelo art.931 da Lei nº 10.406, de 10 de Janeiro de 2002 - Código Civil, extinção de entidade ou sociedade empresária ou simples.

A aceitação desta certidão está condicionada à finalidade para a qual foi emitida e à verificação de sua autenticidade na Internet, no endereço <<http://www.receita.fazenda.gov.br>>

Certidão emitida com base na Portaria Conjunta PGFN/RFB nº 01, de 20 de janeiro de 2010.

Emitida em 05/06/2014.
Válida até 02/12/2014.

Certidão emitida gratuitamente.

Atenção: qualquer rasura ou emenda invalidará este documento.

63296

IMPRIMIR VOLTAR

00223

CAIXA
CAIXA ECONÔMICA FEDERAL**Certificado de Regularidade do FGTS - CRF**

Inscrição: 69939239/0001-28
Razão Social: HIDROPLAST INDUSTRIA E COMERCIO LTDA
Endereço: AV DUAS UNAS 777 CJ INDL MULTIF CIMJ / SANTO ALEIXO /
JABOATAO DOS GUARARAPES / PE / 54120-560

A Caixa Econômica Federal, no uso da atribuição que lhe confere o Art. 7, da Lei 8.036, de 11 de maio de 1990, certifica que, nesta data, a empresa acima identificada encontra-se em situação regular perante o Fundo de Garantia do Tempo de Serviço - FGTS.

O presente Certificado não servirá de prova contra cobrança de quaisquer débitos referentes a contribuições e/ou encargos devidos, decorrentes das obrigações com o FGTS.

Validade: 06/10/2014 a 04/11/2014

Certificação Número: 2014100602302586430939

Informação obtida em 06/10/2014, às 12:00:53.

A utilização deste Certificado para os fins previstos em Lei está condicionada à verificação de autenticidade no site da Caixa:
www.caixa.gov.br





PODER JUDICIÁRIO
JUSTIÇA DO TRABALHO



CERTIDÃO NEGATIVA DE DÉBITOS TRABALHISTAS

Nome: HIDROPLAST INDUSTRIA E COMERCIO LTDA (MATRIZ E FILIAIS)

CNPJ: 69.939.239/0001-28

Certidão n°: 60544792/2014

Expedição: 05/09/2014, às 10:08:53

Validade: 03/03/2015 - 180 (cento e oitenta) dias, contados da data de sua expedição.

Certifica-se que **HIDROPLAST INDUSTRIA E COMERCIO LTDA (MATRIZ E FILIAIS)**, inscrito(a) no CNPJ sob o n° 69.939.239/0001-28, **NÃO CONSTA** do Banco Nacional de Devedores Trabalhistas.

Certidão emitida com base no art. 642-A da Consolidação das Leis do Trabalho, acrescentado pela Lei n° 12.440, de 7 de julho de 2011, e na Resolução Administrativa n° 1470/2011 do Tribunal Superior do Trabalho, de 24 de agosto de 2011.

Os dados constantes desta Certidão são de responsabilidade dos Tribunais do Trabalho e estão atualizados até 2 (dois) dias anteriores à data da sua expedição.

No caso de pessoa jurídica, a Certidão atesta a empresa em relação a todos os seus estabelecimentos, agências ou filiais.

A aceitação desta certidão condiciona-se à verificação de sua autenticidade no portal do Tribunal Superior do Trabalho na Internet (<http://www.tst.jus.br>).

Certidão emitida gratuitamente.

INFORMAÇÃO IMPORTANTE

Do Banco Nacional de Devedores Trabalhistas constam os dados necessários à identificação das pessoas naturais e jurídicas inadimplentes perante a Justiça do Trabalho quanto às obrigações estabelecidas em sentença condenatória transitada em julgado ou em acordos judiciais trabalhistas, inclusive no concernente aos recolhimentos previdenciários, a honorários, a custas, a emolumentos ou a recolhimentos determinados em lei; ou decorrentes de execução de acordos firmados perante o Ministério Público do Trabalho ou Comissão de Conciliação Prévia.





Prefeitura do Jaboatão dos Guararapes
SEFAZ - Secretaria Executiva da Receita
GERÊNCIA DE FISCALIZAÇÃO, ARRECADAÇÃO E DÍVIDA ATIVA

CERTIDÃO DE REGULARIDADE FISCAL Número 002.893



De acordo com a legislação em vigor, certifico para os devidos fins que, dos lançamentos existentes, o contribuinte de que trata a presente certidão está REGULAR com suas obrigações tributárias, junto a esta Fazenda Municipal.

Tipo do Tributo	MERCANTIS E IMOBILIARIOS		
Inscrição Mercantil	959.926-6		
Sequencial Imobiliário	14374544		
Razão Social	HIDROPLAST INDUSTRIA E COMERCIO LTDA		
Nome de Fantasia			
C.N.P.J.	69.939.239/0001-28		
Endereço	AV DUAS UNAS	777	
Bairro/Distrito	SANTO ALEIXO		
Cidade/Estado	JABOATÃO DOS GUARARAPES / PE		
Atividade Principal	C22234000-FABRICACAO DE TUBOS E ACESSORIOS DE MATERIAL		
Cadastrado desde	02/2010		
Observações:			

*****CERTIDÃO VÁLIDA POR 60 (SESSENTA) DIAS.*****

A Prefeitura do Jaboatão dos Guararapes se reserva o direito de cobrar quaisquer dívidas que porventura venham a ser apuradas posteriormente, relativas aos tributos a que se refere a presente certidão.

Jaboatão dos Guararapes, 15 de SETEMBRO de 2014.

Código de Validação
XTFL72923

00226

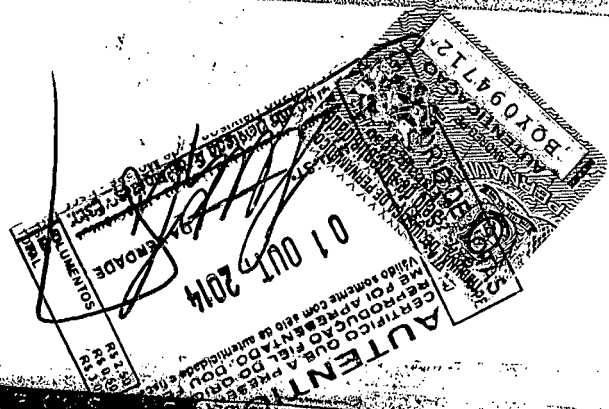
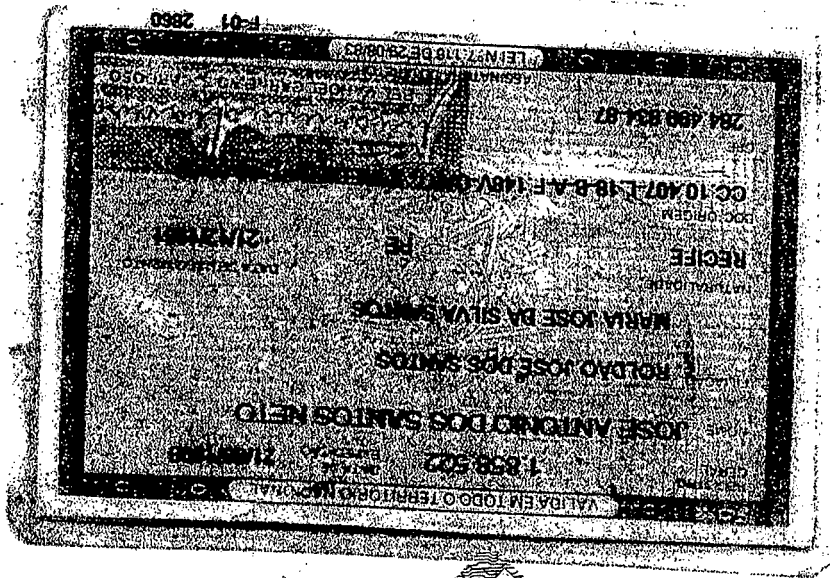

X

EM BRANCO
3º Cartório de Notas
Jaboatão

00227



REGISTRO CIVIL 1.674.465 DATA DE EMISSÃO 12.12.1994
 VALIDA EM TODO TERRITÓRIO NACIONAL

MARIA ANTONIETA MONTARROYOS VASCONCELOS
 Armando Vieira de Vasconcelos
 Luiza de Lyra Montarroyos Vasconcelos

NOME DO CASAL: Armando Vieira de Vasconcelos
 Luiza de Lyra Montarroyos Vasconcelos

NACIONALIDADE: Recife/PE
 DATA DO CASAMENTO: 12.03.1957
 DOC. ORIGINAL Nº: 76.409-IV-134-FU
 03. Cart. da Boa Fita, Recife/PE.

Maria Luiz
 Belizete de Souza
 Coordenadora de Registro Civil

ESTADO DE PERNAMBUCO
 SECRETARIA DA SEGURANÇA PÚBLICA
 INSTITUTO VAZ LEMOS BURTI

Maria Luiz
 COORDENADORA DE IDENTIFICAÇÃO

POLEGAR DIREITO

AUTENTICAÇÃO
 CERTIFICO QUE A PRESENTE CÓPIA É REPRODUÇÃO FIEL DO ORIGINAL QUE FOI APRESENTADO. DOU FE...
 somente com selo de autenticidade e fiscalização

05 SET. 2014

EM TESTE... DA VERDADE

RA VISCOS...
 Fonele...

RS 2,50
 RS 0,50
 RS 3,00

A

EM BRANCO
3º Cartório de Notas
Jaboatão



CERTIDÃO SIMPLIFICADA VIA INTERNET
Código de Autenticação: 02F4.B05C.A711.5C12
Certidão gerada em 18/09/2014 às 11:44:45
PROTOCOLO SIARCO 14/821210-7

00228

Certificamos que as informações abaixo constam dos documentos arquivados nesta Junta Comercial e são vigentes na data de sua expedição.

Nome Empresarial
HIDROPLAST INDUSTRIA E COMERCIO LTDA
Natureza Jurídica: **SOCIEDADE EMPRESÁRIA LIMITADA**



Número de Identificação do Registro de Empresas - NIRE (Sede) 26.2.0079280-8	CNPJ 69.939.239/0001-28	Data de Arquivamento do Ato Constitutivo 11/06/1993	Data de Início de Atividade 11/06/1993
---	----------------------------	--	---

Endereço Completo (Logradouro, Nº e Complemento, Bairro, Cidade, UF, CEP)
AVENIDA DUAS UNAS, 777, CONJUNTO INDUSTRIAL MULTIFABRIL DO JABOATÃO CIMJ, SANTO ALEIXO, JABOATÃO DOS GUARARAPES, PE, 54.120-560

Objeto Social
INDUSTRIALIZAÇÃO E COMERCIALIZAÇÃO DE TUBOS E CONEXÕES PLÁSTICAS E OUTROS PRODUTOS DA INDÚSTRIA

Capital: R\$ 500.000,00 QUINHENTOS MIL REAIS	Microempresa ou Empresa de Pequeno Porte (Lei nº 125/2006) Não	Prazo de duração Indeterminado
Capital Integralizado: R\$ 500.000,00 QUINHENTOS MIL REAIS		

Sócios/Participação no Capital	Especie de Sócio/Administrador	Término do Mandato
Nome/CPF ou CNPJ	Participação no Capital	Especie de Sócio/Administrador
JOSE ANTONIO DOS SANTOS NETO 284.499.834-87	490.000,00 ADMINISTRADOR	SIM
MARIA ANTONIETA MONTARRO YOS VASCONCELOS 198.746.774-49	10.000,00 ADMINISTRADOR	SIM

Último Arquivamento	Situação:
Data: 19/05/2014 Ato: OUTROS DOCUMENTOS DE INTERESSE DA EMPRESA / EMPRESÁRIO Evento(s): BALANÇO PUBLICADO	REGISTRO ATIVO SEM STATUS



Recife, 18 de setembro de 2014

Alexandre José de Souza Britto
Secretário Geral



Documento disponibilizado a **HIDROPLAST INDUSTRIA E COMERCIO LTDA**
Em 18/9/2014 15:11:01
Código de Autenticação 02F4.B05C.A711.5C12
Junta Comercial de Pernambuco
Acesse <http://www.jucepe.pe.gov.br/> para verificar a autenticidade
Documento Assinado por meio digital, conforme MP 2200-2 de 24/08/2011, que institui a Infra-Estrutura de Chaves Públicas Brasileira - ICP Brasil, em vigor desde 26/09/2006

Assinatura válida

Digitally signed by JUNTA COMERCIAL DO ESTADO DE PERNAMBUCO: 10054983000007
Date: 2014.09.18 15:11:01 -0500
Reason: DOCUMENTO DE REGISTRO E COMÉRCIO

Comprovante de Inscrição e de Situação Cadastral

00229

Contribuinte,

Confira os dados de Identificação da Pessoa Jurídica e, se houver qualquer divergência, providencie junto à RFB a sua atualização cadastral.



		REPÚBLICA FEDERATIVA DO BRASIL CADASTRO NACIONAL DA PESSOA JURÍDICA	
NÚMERO DE INSCRIÇÃO 69.939.239/0001-28 MATRIZ	COMPROVANTE DE INSCRIÇÃO E DE SITUAÇÃO CADASTRAL		DATA DE ABERTURA 11/06/1993
NOME EMPRESARIAL HIDROPLAST INDUSTRIA E COMERCIO LTDA			
TÍTULO DO ESTABELECIMENTO (NOME DE FANTASIA) *****			
CÓDIGO E DESCRIÇÃO DA ATIVIDADE ECONÔMICA PRINCIPAL 22.23-4-00 - Fabricação de tubos e acessórios de material plástico para uso na construção			
CÓDIGO E DESCRIÇÃO DAS ATIVIDADES ECONÔMICAS SECUNDÁRIAS 46.79-6-04 - Comércio atacadista especializado de materiais de construção não especificados anteriormente			
CÓDIGO E DESCRIÇÃO DA NATUREZA JURÍDICA 206-2 - SOCIEDADE EMPRESARIA LIMITADA			
LOGRADOURO AV DUAS UNAS	NÚMERO 777	COMPLEMENTO CONJ INDL MULTIFABRIL CIMJ	
CEP 54.120-560	BAIRRO/DISTRITO SANTO ALEIXO	MUNICÍPIO JABOATAO DOS GUARARAPES	UF PE
SITUAÇÃO CADASTRAL ATIVA		DATA DA SITUAÇÃO CADASTRAL 08/01/2005	
MOTIVO DE SITUAÇÃO CADASTRAL			
SITUAÇÃO ESPECIAL *****		DATA DA SITUAÇÃO ESPECIAL *****	

Aprovado pela Instrução Normativa RFB nº 1.470, de 30 de maio de 2014.

Emitido no dia **01/10/2014** às **12:04:54** (data e hora de Brasília).

Página: 1/1

[Voltar](#)



A RFB agradece a sua visita. Para informações sobre política de privacidade e uso, [clique aqui](#).
 Atualize sua página

DOCUMENTO DE INSCRIÇÃO E ATUALIZAÇÃO NO CACEPE - DIAC

00237

No. Protocolo: 2014.000004292773-62



Razão Social: **HIDROPLAST INDUSTRIA E COMERCIO LTDA**

Nome Fantasia:

Endereço: **AVENIDA DUAS UNAS, 777, CONJUNTO INDUSTRIAL MULTIFABRIL DO JABOATAO**

SANTO ALEIXO, JABOATAO DOS GUARARAPES - PE

54.120-560

CACEPE: **0191987-36**

CNPJ/MF: **69.939.239/0001-28**

Regime de Recolhimento: **NORMAL**

Situação Contribuinte: **ATIVO**

Atividade Econômica Principal:

2223-4/00 - FABRICACAO DE TUBOS E ACESSORIOS DE MATERIAL PLASTICO PARA USO NA CONSTRUCAO

Atividade(s) Econômica(s) Secundária(s):

4679-6/04 - COMERCIO ATACADISTA ESPECIALIZADO DE MATERIAIS DE CONSTRUCAO NAO ESPECIFICADOS ANTERIORMENTE

Este documento comprova a inscrição do estabelecimento no Cadastro de Contribuinte do Estado de Pernambuco - CACEPE, sendo obrigatória a sua colocação em lugar visível no estabelecimento.

Faixa Recolhimento: **Não Informado**

DATA DE INSCRIÇÃO: **23/08/1993**

DATA DE EMISSÃO DO DOCUMENTO: **05/09/2014**

11



PODER JUDICIÁRIO DO ESTADO DE PERNAMBUCO
KENIA BEATRIZ TENÓRIO PRYSTON BAIA
CARTÓRIO ÚNICO DISTRIBUIDOR
DA COMARCA DO JABOATÃO DOS GUARARAPES - PE

CERTIDÃO Nº 1971/2014

CERTIFICO, por me haver sido verbalmente pedido por pessoa interessada e para os fins a que esta se destina que dando busca no sistema **JUDWIN** de informatização desta Comarca, no período de **(5) cinco anos**, até a presente data, verifiquei **NÃO CONSTAR** o registro de **FALÊNCIA E CONCORDATA, RECUPERAÇÃO JUDICIAL**, neste município.

CONTRA: HIDROPLAST INDUSTRIA E COMERCIO LTDA, inscrita sob o CNPJ 69.939.239/0001-28.

Certifico ainda que as informações contidas nesta certidão não abrangem o sistema Pje implantado nas varas cíveis desta comarca em 01/08/2014.

O certificado é verdade e dou fé. Dada e passada nesta cidade de Jaboatão dos Guararapes, Estado de Pernambuco, aos **três (03) dias** do mês de **Outubro (10)**, do ano de **dois mil e catorze (2014)**. Eu, Alexandre de Souza e Silva, Técnico Judiciário, procedi com as buscas e o digitei. Eu, **KENIA BEATRIZ TENÓRIO PRYTHON BAIA**, Mat. Nº 176.633-3, Distribuidora Judicial, assino

Kenia Beatriz Tenório Pryston Baia



[Handwritten signature]

EMBRAND CO



PREFEITURA MUNICIPAL DO JABOATÃO DOS GUARARAPES
SECRETARIA DE PLANEJAMENTO E GESTÃO TERRITORIAL
GERÊNCIA DE GESTÃO URBANA REGIONAL - GGUR

00232



ALVARÁ DE LICENÇA DE FUNCIONAMENTO DEFINITIVO

Em face aos despachos exarados no Processo Administrativo Nº 019670-0/2010-SEPLAN, datado de 15/09/2010, fica concedido a: **HIDROPLAST INDÚSTRIA E COMÉRCIO LTDA**, alvará de licença de funcionamento definitivo, para uma firma com atividade de fabricação de tubos e acessórios de material plástico para uso na construção, inscrita no CNPJ nº. 69.939.239/0001-28, com Inscrição Municipal nº 959.926-6, estabelecida na Av. Duas Unas, nº 777, Conj. Ind. **Multfabril Cimj.**, em Santo Aleixo, neste Município.

O presente alvará deverá ser mantido no local de funcionamento acima citado, para efeito de fiscalização.

O PRESENTE ALVARÁ FOI EMITIDO COM BASE NAS INFORMAÇÕES PROCESSUAIS, PRESTADAS PELO FUNCIONÁRIO - NILTON FERREIRA - DA GERENCIA DE GESTÃO URBANA REGIONAL - GGUR, QUE A ESTA SUBSCREVE.

JABOATÃO DOS GUARARAPES, 16 DE SETEMBRO DE 2010.

Elck Maria de Castro Vanderley
Gerente de Gestão Urbana Regional

Vinícios Sávio C. Carneiro
Coordenador - GGUR



Nilton Ferreira
Matr. 04543-8



Av. Barreto de Menezes, nº 1648, Prazeres
CEP: 54.321-970 - Jaboatão dos Guararapes/PE
Fone : (81) 3476-3020 / (81) 3476-3075

EM BRANCO
3º Cartório de Notas
Jaboatão

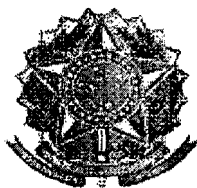
00233



CONSELHO REGIONAL DE CONTABILIDADE EM PERNAMBUCO

CERTIDÃO DE REGULARIDADE PROFISSIONAL

O CONSELHO REGIONAL DE CONTABILIDADE EM PERNAMBUCO CERTIFICA que o profissional identificado no presente documento encontra-se em situação REGULAR neste Regional, apto ao exercício da atividade contábil nesta data, de acordo com as suas prerrogativas profissionais, conforme estabelecido no art. 25 e 26 do Decreto-Lei n.º 9.295/46.

Informamos que a presente certidão não quita nem invalida quaisquer débitos ou infrações que, posteriormente, venham a ser apurados contra o titular deste registro, bem como não atesta a regularidade dos trabalhos técnicos elaborados pelo profissional da Contabilidade.



CONSELHO REGIONAL DE CONTABILIDADE PE

Certidão n.º: PE/2014/00016843
Nome: ANDRÉ LUIZ DE SEIXAS BORBA CPF: 166.262.574-04
CRC/UF n.º PE-023992/O Categoria: CONTADOR
Validade: 16.11.2014
Finalidade: EDITAIS DE LICITAÇÃO

Confirme a existência deste documento na página <http://200.179.170.130:81/spw/index1.htm>,
mediante número de controle a seguir:

CPF : 166.262.574-04 Controle : 5988.8925.4313.4052

ATESTADO DE QUALIFICAÇÃO

PROGRAMA SETORIAL DA QUALIDADE DE TUBULAÇÕES DE PVC PARA INFRAESTRUTURA

Período de validade: 06/09/14 a 01/12/14

A ASFAMAS – Associação Brasileira dos Fabricantes de Materiais para Saneamento e a TESIS – Tecnologia e Qualidade de Sistemas em Engenharia Ltda. atestam que a empresa:

HIDROPLAST Indústria e Comércio Ltda. – Marca comercial HIDROPLAST

Unidade fabril	Endereço
Jaboatão dos Guararapes	Av. Duas Unas, 777 – Santo Aleixo

está qualificada junto ao Programa Setorial da Qualidade de Tubulações de PVC para Infraestrutura, do Programa Brasileiro de Qualidade e Produtividade do Habitat – PBQP-H, de acordo com o Relatório Setorial nº 66.

- **Tubos PBA : ABNT NBR 5647:2007** - Sistemas para adução e distribuição de água - Tubos e conexões de PVC 6,3 com junta elástica e com diâmetros nominais até DN 100
 - Parte 1 - Requisitos gerais;
 - Parte 2 - Requisitos específicos para tubos com pressão nominal PN 1,0 MPa;
 - Parte 3 - Requisitos específicos para tubos com pressão nominal PN 0,75 MPa;
 - Parte 4 - Requisitos específicos para tubos com pressão nominal PN 0,60 MPa.
- **Tubos DEFOFO: ABNT NBR 7665:2007** - Sistemas para adução e distribuição de água - Tubos de PVC 12 DEFOFO com junta elástica - Requisitos
- **Tubos ESGOTO COLETOR com parede maciça: ABNT NBR 7362:2007** - Sistemas enterrados para condução de esgoto
 - Parte 1: Requisitos para tubos de PVC com junta elástica;
 - Parte 2: Requisitos para tubos de PVC com parede maciça.



Programa Brasileiro da Qualidade e Produtividade do Habitat

Para maiores informações sobre o Programa Setorial da Qualidade, acessar o site:

http://pbqph.cidades.gov.br/projetos_simac_psqs.php

http://pbqph.cidades.gov.br/projetos_simac_psqs2.php?id_psq=53



ASFAMAS – Associação Brasileira dos Fabricantes de Materiais para Saneamento

TESIS

TESIS Tecnologia e Qualidade de Sistemas em Engenharia Ltda.
Rua Guaipá, 486 – São Paulo/SP

São Paulo, 05 de setembro de 2014

TPQ-2/880/ATESTADOS/RS066

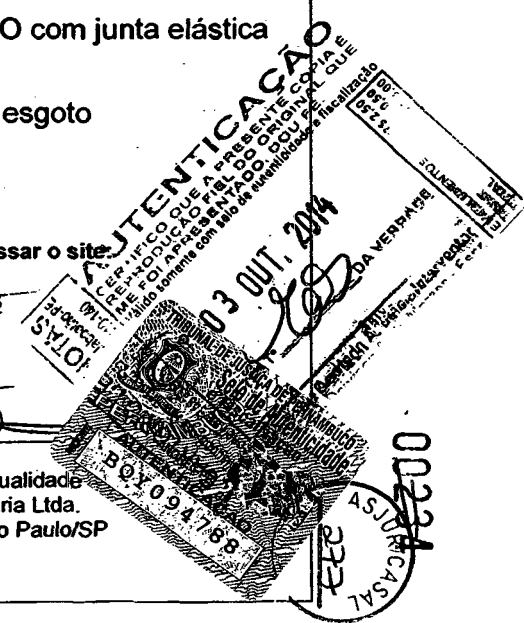

EM BRANCO
3º Cartório de Notas
Jaboatão



ATESTADO DE FORNECIMENTO

Número: **ATF-GCQ-01/2011**

Atestamos para devidos fins que o Fornecedor **HIDROPLAST INDÚSTRIA E COMÉRCIO LTDA**, sediada na Avenida Duas Unas, 777, Santo Aleixo, Jaboatão dos Guararapes, Pernambuco, Brasil, de CNPJ 69.939.239/0001-28 e Inscrição Estadual 0191987-36, **forneceu satisfatoriamente** para a **COMPANHIA PERNAMBUCANA DE SANEAMENTO – COMPEsa** os materiais e equipamentos abaixo discriminados, não constando em nossos arquivos nada que desabone sua capacidade técnica e conduta comercial.

A **COMPEsa** não se responsabiliza pela qualidade dos materiais e equipamentos que o Fornecedor venha a fornecer a terceiros.

Código do Item	Descrição do Item	Qtd.	Unid.
Ordem de Compra: 7051			
2012020007	TUBO PVC DEFOFO PB JE COM ANEL PN 1,0 MPA DN 300MM NBR 7665	4000	m
Ordem de Compra: 7135			
2012020001	TUBO PVC DEFOFO PB JE COM ANEL PN 1,0 MPA DN 150MM NBR 7665	8340	m
Ordem de Compra: 7096			
2012020021	TUBO PVC 6,3 (PBA) PB JE COM ANEL PN 0,6MPa DN 50MM NBR 5647	18000	m
2012020022	TUBO PVC 6,3 (PBA) PB JE COM ANEL PN 0,6MPa DN 75MM NBR 5647	7446	m
Ordem de Compra: 6920			
2012020021	TUBO PVC 6,3 (PBA) PB JE COM ANEL PN 0,6MPa DN 50MM NBR 5647	19800	m
2012020022	TUBO PVC 6,3 (PBA) PB JE COM ANEL PN 0,6MPa DN 75MM NBR 5647	18000	m
2012020019	TUBO PVC 6,3 (PBA) PB JE COM ANEL PN 0,6MPa DN 100MM NBR 5647	14520	m
2012020057	TUBO PVC PBA PB JE COM ANEL CL12 DN 140MM NBR 9815	60	m
2012020020	TUBO PVC PBA PB JE COM ANEL CL12 DN 160MM NBR 9815	120	m

Recife (PE), 02 de Fevereiro de 2011.



Eng. Ermes Ferreira Costa Neto
Gerente de Cad. e Controle da Qualidade
GCQ
Ermes Ferreira Costa Neto
Gerente de Cadastro e Controle de Qualidade – GCQ

FM BRANCO



ATESTADO DE CAPACIDADE TÉCNICA



Atestamos para os devidos fins de Licitação que a empresa **HIDROPLAST INDÚSTRIA E COMÉRCIO LTDA**, CNPJ nº 69939239/0001-28, sediada na Av. Duas Unas, nº 777, Santo Aleixo, Jaboatão dos Guararapes-PE, CEP: 54120-560, forneceu para esta Companhia de Saneamento de Sergipe – DESO, os materiais abaixo especificados, cumprindo até a presente data todas as obrigações contratuais, não constando em nossos arquivos nada que desabone sua idoneidade comercial e técnica.

Unidade	Descrição	Qtde	Contrato
m	Tubo de pvc junta elástica integrada p/ esgotos, ponta e bolsa, diam. 150mm	1.848	041/2011
m	Tubo de pvc junta elástica integrada p/ esgotos, ponta e bolsa, diam. 100mm	942	041/2011
un	Selim elástico para rede de esgotos sanitários, DN 150 x 100mm	47	041/2011
m	Tubo de pvc defofo, junta elástica integrada, pn 1mpa, diam. 200mm	240	041/2011
un	Curva 22° 30' com bolsas, de ferro fundido, junta elástica, diam. 250mm	6	041/2011
un	Curva 90° com bolsas, de ferro fundido, junta elástica, diam. 250mm	2	041/2011
un	Luva de correr junta mecânica, em ferro fundido, diam. 250mm	4	041/2011
un	Tubo pvc vinilfort JE DN 100mm p/ esgoto	100	095/2010
un	Tubo pvc vinilfort JE DN 150mm p/ esgoto	30	095/2010
un	Tubo pvc vinilfort JE DN 200mm p/ esgoto	20	095/2010
un	Tubo pvc vinilfort JE DN 250mm p/ esgoto	0	095/2010
un	Tubo pvc vinilfort JE DN 300mm p/ esgoto	15	095/2010
m	Tubo de pvc junta elástica integrada, ponta e bolsa classe 12 diam. 100mm	3.882	043/2010
m	Tubo de pvc junta elástica integrada, ponta e bolsa classe 12 diam. 75mm	1.782	043/2010
m	Tubo de pvc junta elástica integrada, ponta e bolsa classe 20 diam. 75mm	2.940	043/2010
m	Tubo de pvc defofo, junta elástica integrada, pn 1mpa, diam. 100mm	3.762	043/2010
m	Tubo de pvc junta elástica integrada, ponta e bolsa classe 12 diam. 50mm	528	043/2010
m	Tubo de pvc junta elástica integrada, ponta e bolsa classe 12 diam. 75mm	12	043/2010
m	Tubo de pvc junta elástica integrada, ponta e bolsa classe 12 diam. 100mm	22	043/2010
m	Tubo de pvc defofo, junta elástica integrada, pn 1mpa, diam. 200mm	6	043/2010

Aracaju, 10 de agosto de 2011

HAROLDO ANDERSON DEDA FILHO
 Diretor de Administração e Finanças

JOSÉ LUIZ CAMPOS NETO
 Gestão do Sistema de Suprimento

FM BRANCO

ATESTADO DE FORNECIMENTO

Número: ATF-GCQ-015-2014

Atestamos que o fornecedor **HIDROPLAST INDÚSTRIA E COMERCIO LTDA** sediada na Avenida Duas Unas, 777 – Santo Aleixo, Jaboatão dos Guararapes/PE sob o CNPJ: 69.939.239/0001-28 **FORNECEU SATISFATORIAMENTE** para a COMPANHIA PERNAMBUCANA DE SANEAMENTO – COMPEA o(s) produto(s) discriminados abaixo, cumprindo rigorosamente com seus prazos de entrega, obedecendo todas as especificações técnicas e exigências contidas em edital de licitação e não constando em nossos registros nada que desabone sua capacidade técnica e conduta comercial.

A COMPEA não se responsabiliza pela qualidade dos produtos que o fornecedor venha a fornecer a terceiros.

Ordem de compra: 34605			
Ata de registro de preço ARP 001/2014 Data: 10/02/2014 até 05/01/2015			
Pregão Eletrônico (PGE): 146/2013			
Código do Produto	Descrição Longa	Qtd	Und
2005140002	LUVA CORRER PVC DEFOFO JE COM ANEL DN 100mm NBR 7665	200	Un
2005140003	LUVA CORRER PVC DEFOFO JE COM ANEL DN 400mm NBR 7665	10	Un
2005140004	LUVA CORRER PVC DEFOFO JE COM ANEL DN 150mm NBR 7665	300	Un
2005140005	LUVA CORRER PVC DEFOFO JE COM ANEL DN 200mm NBR 7665	200	Un
2005140006	LUVA CORRER PVC DEFOFO JE COM ANEL DN 250mm NBR 7665	100	Un
2005140007	LUVA CORRER PVC DEFOFO JE COM ANEL DN 300mm NBR 7665	120	Un

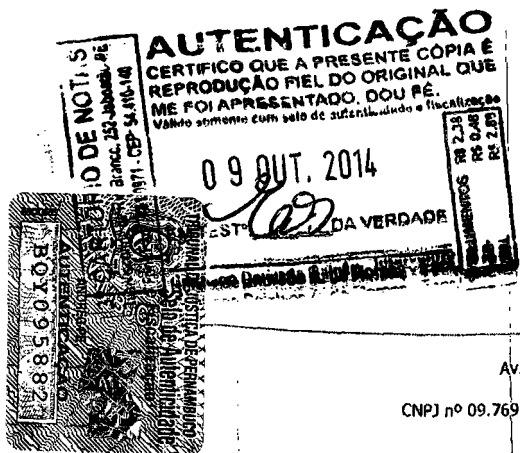

Página 1 de 104

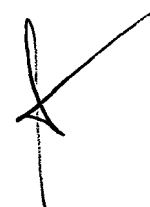
EM BRANCO

00238

ATESTADO DE FORNECIMENTO

Número: ATF-GCQ-015-2014



Ordem de compra: 32766			
Ata de registro de preço ARP 93/2012 Data: 09/09/2013 até 27/04/2014			
Pregão Eletrônico (PGE): 093/2012			
Código do Produto	Descrição Longa	Qtd.	Und.
2012020039	TUBO PVC 6,3 COM JUNTA SOLDAVEL PN 750kPa DE 20mm NBR 5648 FLUIDO AGUA FRIA	18000	m
2012020041	TUBO PVC 6,3 COM JUNTA SOLDAVEL PN 750kPa DE 32mm NBR 5648 FLUIDO AGUA FRIA	3000	m

Ordem de compra: 33753			
Compra direta			
Código do Produto	Descrição Longa	Qtd.	Und.
2005140025	LUVA CORRER PVC 6,3 (PBA) BB JE COM ANEL DN 160mm NBR 9815	100	un

Ordem de compra: 33692			
Ata de registro de preço ARP 45/13 Data: 17/07/2013 até 30/05/2014			
Pregão Eletrônico (PGE): 153/2012			
Código do Produto	Descrição Longa	Qtd.	Und.
2005080059	CURVA 90 GRAUS PVC 6,3 (PBA) PB JE COM ANEL DN 100mm NBR 5647	150	un

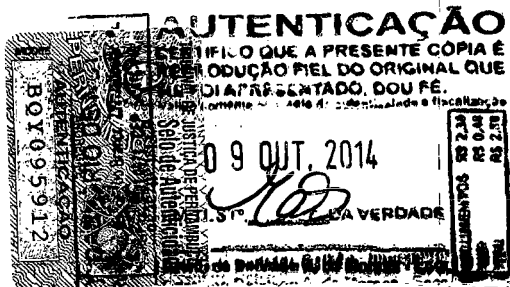

[Handwritten mark]

[Handwritten signature]

EM BRANCO

ATESTADO DE FORNECIMENTO

Número: ATF-GCQ-015-2014

Ordem de compra: 33714			
Ata de registro de preço ARP 91/12 AD Data: 09/09/2013 até 27/04/2014			
Pregão Eletrônico (PGE): 091/2012			
Código do Produto	Descrição Longa	Qtd	Und
2012020057	TUBO PVC 6,3 (PBA) PB JE COM ANEL PN 0,6MPa CL12 DN 140mm NBR 9815	60	m
2012020055	TUBO PVC 6,3 (PBA) PB JE COM ANEL PN 0,6MPa CL12 DN 200mm NBR 9815	180	m
2012020056	TUBO PVC 6,3 (PBA) PB JE COM ANEL PN 0,6MPa CL12 DN 250mm NBR 9815	180	m
2012020020	TUBO PVC 6,3 (PBA) PB JE COM ANEL PN 0,6MPa CL12 DN 160mm NBR 9815	600	m

Ordem de compra: 33697			
Ata de registro de preço ARP 93/12 AD Data: 09/09/2013 até 27/04/2014			
Pregão Eletrônico (PGE): 093/2012			
Código do Produto	Descrição Longa	Qtd	Und
2012020039	TUBO PVC 6,3 COM JUNTA SOLDAVEL PN 750kPa DE 20mm NBR 5648 FLUIDO AGUA FRIA	45000	m
2012020043	TUBO PVC 6,3 COM JUNTA SOLDAVEL PN 750kPa DE 50mm NBR 5648 FLUIDO AGUA FRIA	4500	m



EM BRANCO

ATESTADO DE FORNECIMENTO

Número: ATF-GCQ-015-2014



Ordem de compra: 32350			
Ata de registro de preço ARP 03/13 1 Data: 23/01/2013 até 30/01/2014			
Pregão Eletrônico (PGE): 099/2012			
Código do Produto	Descrição Longa	Qtd	Und
201202002	TUBO PVC DEFOFO PB JEI COM ANEL PN 1,0 MPA DN 200mm NBR 7665	2004	m

Ordem de compra: 31615			
Ata de registro de preço ARP 91/12 AD Data: 09/09/2013 até 27/04/2014			
Pregão Eletrônico (PGE): 091/2012			
Código do Produto	Descrição Longa	Qtd	Und
201202056	TUBO PVC 6,3 (PBA) PB JE COM ANEL PN 0,6MPa CL12 DN 250mm NBR 9815	120	m
201202055	TUBO PVC 6,3 (PBA) PB JE COM ANEL PN 0,6MPa CL12 DN 200mm NBR 9815	180	m
201202041	TUBO PVC 6,3 COM JUNTA SOLDABEL PN 750kPa DE 32mm NBR 5648 FLUIDO AGUA FRIA	12000	m
201202039	TUBO PVC 6,3 COM JUNTA SOLDABEL PN 750kPa DE 20mm NBR 5648 FLUIDO AGUA FRIA	30000	m

Ordem de compra: 32766			
Ata de registro de preço ARP 93/12 AD Data: 09/09/2013 até 27/04/2014			
Pregão Eletrônico (PGE): 093/2012			
Código do Produto	Descrição Longa	Qtd	Und
201202039	TUBO PVC 6,3 COM JUNTA SOLDABEL PN 750kPa DE 20mm NBR 5648 FLUIDO AGUA FRIA	18000	m
201202041	TUBO PVC 6,3 COM JUNTA SOLDABEL PN 750kPa DE 32mm NBR 5648 FLUIDO AGUA FRIA	3000	m

Página 5 de 104

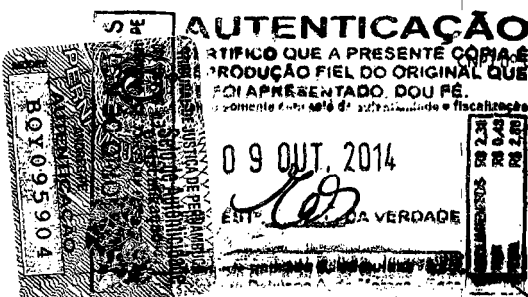

Av. Cruz Cabugá, 1387 - Santo Amaro
Recife - PE CEP 50040-905
9.769.035/0001-64 INSC. EST. Nº 18.1.002.0014398-4

Handwritten signature

Handwritten mark

EM BRANCO

ATESTADO DE FORNECIMENTO



Número: ATF-GCQ-015-2014

Ordem de compra: 32956			
Ata de registro de preço ARP 93/12 AD1 Data: 09/09/2013 até 27/04/2014			
Pregão Eletrônico (PGE): 093/2012			
Código do Produto	Descrição Longa	Qtd	Und
2012020040	TUBO PVC 6,3 COM JUNTA SOLDAVEL PN 750kPa DE 25mm NBR 5648 FLUIDO AGUA FRIA	108	m

Ordem de compra: 32025			
Ata de registro de preço ARP 01/13 1 Data: 23/01/2013 até 08/01/2014			
Pregão Eletrônico (PGE): 117/2012			
Código do Produto	Descrição Longa	Qtd	Und
2012020068	TUBO PVC DEFOFO PB JEI COM ANEL PN 1,0 MPA DN 350mm NBR 7665	204	m

Ordem de compra: 32898			
Ata de registro de preço ARP 93/12AD1 Data: 09/09/2013 até 27/04/2014			
Pregão Eletrônico (PGE): 093/2012			
Código do Produto	Descrição Longa	Qtd	Und
2012020041	TUBO PVC 6,3 COM JUNTA SOLDAVEL PN 750kPa DE 32mm NBR 5648 FLUIDO AGUA FRIA	870	m

Ordem de compra: 32953			
Ata de registro de preço ARP 93/12AD1 Data: 09/09/2013 até 27/04/2014			
Pregão Eletrônico (PGE): 093/2012			
Código do Produto	Descrição Longa	Qtd	Und
2012020040	TUBO PVC 6,3 COM JUNTA SOLDAVEL PN 750kPa DE 25mm NBR 5648 FLUIDO AGUA FRIA	204	m

Página 7 de 104



Av. Cruz Cabugá, 1387 - Santo Amaro
Recife - PE CEP 50040-905
CNPJ nº 09.769.035/0001-64 INSC EST. Nº 18.1.002.0014398-4

[Handwritten signatures]

EM BRANCO

00242

ASJURICASA
 285

ATESTADO DE FORNECIMENTO

Número: ATF-GCQ-015-2014

Ordem de compra: 30511			
Ata de registro de preço ARP 93/2012 AD Data: 09/09/2013 até 27/04/2014			
Pregão Eletrônico (PGE): 093/2012			
Código do Produto	Descrição Longa	Qtd.	Und.
2012020040	TUBO PVC 6,3 COM JUNTA SOLDAVEL PN 750kPa DE 25mm NBR 5648 FLUIDO AGUA FRIA	30000	m

Ordem de compra: 30142			
Ata de registro de preço ARP 03/13 1 Data: 23/01/2013 até 30/01/2014			
Pregão Eletrônico (PGE): 099/2012			
Código do Produto	Descrição Longa	Qtd.	Und.
2012020002	TUBO PVC DEFOFO PB JEI COM ANEL PN 1,0 MPA DN 200mm NBR 7665	192	m

Ordem de compra: 30720			
Ata de registro de preço 03/13 1 Data: 23/01/2013 até 30/01/2014			
Pregão Eletrônico (PGE): 099/2012			
Código do Produto	Descrição Longa	Qtd.	Und.
2012020002	TUBO PVC DEFOFO PB JEI COM ANEL PN 1,0 MPA DN 200mm NBR 7665	4230	m

Ordem de compra: 30270			
Ata de registro de preço ARP 01/13 1 Data: 23/01/2013 até 08/01/2014			
Pregão Eletrônico (PGE): 117/2012			
Código do Produto	Descrição Longa	Qtd.	Und.

AUTENTICAÇÃO
 CERTIFICO QUE A PRESENTE CÓPIA É
 EM PRODUÇÃO FIEL DO ORIGINAL QUE
 FOI APRESENTADO DOU FE.
 Este documento somente tem validade se assinado e fiscalizado

09 OUT. 2014
 EST. VERDADEIR

90656108

Av. Cruz Cabugá, 1387 - Santo Amaro
 Recife - PE CEP 50040-905
 nº 09.769.035/0001-64 INSC EST. Nº 18.1.002.0014398-4

Boas
 *

EM BRANCO

ATESTADO DE FORNECIMENTO

Número: ATF-GCQ-015-2014



Ordem de compra: 26390			
Ata de registro de preço ARP 91/12 Data: 20/11/2012 até 28/10/2013			
Pregão Eletrônico (PGE): 091/2012			
Código do Produto	Descrição Longa	Qtd.	Und.
2012020057	TUBO PVC 6,3 (PBA) PB JE COM ANEL PN 0,6MPa CL12 DN 140mm NBR 9815	240	m

Ordem de compra: 30768			
Ata de registro de preço ARP 03/13 1 Data: 23/01/2013 até 30/01/2014			
Pregão Eletrônico (PGE): 099/2012			
Código do Produto	Descrição Longa	Qtd.	Und.
2012020002	TUBO PVC DEFOFO PB JEI COM ANEL PN 1,0 MPA DN 200mm NBR 7665	1440	m

Ordem de compra: 29182			
Ata de registro de preço ARP 45/13 Data: 17/07/2013 até 30/05/2014			
Pregão Eletrônico (PGE): 153/2012			
Código do Produto	Descrição Longa	Qtd.	Und.
2005080066	CURVA 90 GRAUS PVC 6,3 (PBA) PB JE COM ANEL DN 75mm NBR 5647	120	un

Ordem de compra: 31268			
Ata de registro de preço ARP 93/12AD1 Data: 09/09/2013 até 27/04/2014			
Pregão Eletrônico (PGE): 093/2012			
Código do Produto	Descrição Longa	Qtd.	Und.

Página 10 de 104

ATENTIFICAÇÃO
 O ORIGINAL QUE A PRESENTE CÓPIA É
 A REPRODUÇÃO FIEL DO ORIGINAL QUE
 FOI APROVADO, DOU FE.
 9 OUT. 2014
 S. P. VERÍDICA

Av. Cruz Cabugá, 1387 - Santo Amaro
 Recife - PE CEP 50040-905
 CNPJ nº 09.769.035/0001-64 INSC EST. Nº 18.1.002.0014398-4

[Handwritten signatures]

EM BRANCO

00244

ATESTADO DE FORNECIMENTO

Número: ATF-GCQ-015-2014



Ordem de compra: 26004			
Ata de registro de preço ARP 03/13 1 Data: 23/01/2013 até 30/01/2014			
Pregão Eletrônico (PGE): 099/2012			
Código do Produto	Descrição Longa	Qtd	Und
2012020002	TUBO PVC DEFOFO PB JEI COM ANEL PN 1,0 MPA DN 200mm NBR 7665	2268	m

Ordem de compra: 28275			
Ata de registro de preço ARP 03/13 1 Data: 23/01/2013 até 30/01/2014			
Pregão Eletrônico (PGE): 099/2012			
Código do Produto	Descrição Longa	Qtd	Und
2012020002	TUBO PVC DEFOFO PB JEI COM ANEL PN 1,0 MPA DN 200mm NBR 7665	198	m

Ordem de compra: 28694			
Ata de registro de preço ARP 03/13 1 Data: 23/01/2013 até 30/01/2014			
Pregão Eletrônico (PGE): 099/2012			
Código do Produto	Descrição Longa	Qtd	Und
2012020002	TUBO PVC DEFOFO PB JEI COM ANEL PN 1,0 MPA DN 200mm NBR 7665	24	m

Ordem de compra: 28473			
Ata de registro de preço ARP 19/12 Data: 25/04/2012 até 09/07/2013			
Pregão Eletrônico (PGE): 015/2012			
Código do Produto	Descrição Longa	Qtd	Und
2005140030	LUVA CORRER PVC 6,3 (PBA) BB JE COM ANEL DN 50mm NBR 5647	4000	un

Ordem de compra: 28668			
------------------------	--	--	--

AUTENTICAÇÃO
 CERTIFICO QUE A PRESENTE CÓPIA É REPRODUÇÃO FIEL DO ORIGINAL QUE ME FOI APRESENTADO. DOU FÉ.
 Vendo acento com selo de autenticidade e fiscalização do

09 OUT. 2014

EM TESTE DA VERDADE

Av. Cruz Cabugá, 1387 - Santo Amaro
 Recife - PE CEP 50040-905
 Fone: (71) 3669.035/0001-64 INSC EST. Nº 18.1.002.0014398-4

BOI 095924

ESTOS
 R 238
 R 048
 R 238

[Handwritten signature]

EM BRANCO



00245

Companhia Pernambucana de Saneamento
Diretoria de Gestão Corporativa - DGC
Superintendência de Suprimentos - SSU
Gerência de Cadastro e Controle de Qualidade

35
R. Valquíria de Rio Branco, 259 - Jaboatão - PE
Fone: (51) 3483.0011 - CEP: 54.410-140

AUTENTICAÇÃO

CERTIFICO QUE A PRESENTE CÓPIA É
REPRODUÇÃO FIEL DO ORIGINAL QUE
ME FOI APRESENTADO, DOU FE
Válido somente em relação ao documento

09 OUT. 2014

EM TES



ATESTADO DE FORNECIMENTO

Número: ATF-GCQ-015-2014

2012020040	TUBO PVC 6,3 COM JUNTA SOLDAVEL PN 750kPa DE 25mm NBR 5648 FLUIDO AGUA FRIA	84
------------	--	----

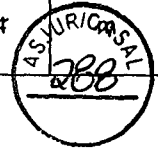

Ordem de compra: 33696

Ata de registro de preço ARP 93/12 Data: 20/11/2012 até 28/10/2013

Pregão Eletrônico (PGE): 093/2012

Código do Produto	Descrição Longa	Qtd	Und.
2012020039	TUBO PVC 6,3 COM JUNTA SOLDAVEL PN 750kPa DE 20mm NBR 5648 FLUIDO AGUA FRIA	30000	m
2012020040	TUBO PVC 6,3 COM JUNTA SOLDAVEL PN 750kPa DE 25mm NBR 5648 FLUIDO AGUA FRIA	18000	m

Ordem de compra: 25925

Ata de registro de preço ARP 93/12 Data: 20/11/2012 até 28/10/2013

Pregão Eletrônico (PGE): 093/2012

Código do Produto	Descrição Longa	Qtd	Und.
2012020039	TUBO PVC 6,3 COM JUNTA SOLDAVEL PN 750kPa DE 20mm NBR 5648 FLUIDO AGUA FRIA	45000	m
2012020040	TUBO PVC 6,3 COM JUNTA SOLDAVEL PN 750kPa DE 25mm NBR 5648 FLUIDO AGUA FRIA	30000	m
2012020041	TUBO PVC 6,3 COM JUNTA SOLDAVEL PN 750kPa DE 32mm NBR 5648 FLUIDO AGUA FRIA	15000	m
2012020043	TUBO PVC 6,3 COM JUNTA SOLDAVEL PN 750kPa DE 50mm NBR 5648 FLUIDO AGUA FRIA	7200	m

Ordem de compra: 29321

Ata de registro de preço ARP 01/13 1 Data: 23/01/2013 até 08/01/2014

Pregão Eletrônico (PGE): 117/2012

Código do Produto	Descrição Longa	Qtd	Und.
-------------------	-----------------	-----	------

EM BRANCO

ATESTADO DE FORNECIMENTO

Número: ATF-GCQ-015-2014

00246



Ordem de compra: 29658			
Ata de registro de preço ARP 93/12 Data: 20/11/2012 até 28/10/2013			
Pregão Eletrônico (PGE): 093/2012			
Código do Produto	Descrição Longa	Qtd.	Und.
2012020040	TUBO PVC 6,3 COM JUNTA SOLDAVEL PN 750kPa DE 25mm NBR 5648 FLUIDO AGUA FRIA	30000	m
2012020043	TUBO PVC 6,3 COM JUNTA SOLDAVEL PN 750kPa DE 50mm NBR 5648 FLUIDO AGUA FRIA	7200	m

Ordem de compra: 29657			
Ata de registro de preço ARP 93/12 1 Data: 20/11/2012 até 28/10/2013			
Pregão Eletrônico (PGE): 093/2012			
Código do Produto	Descrição Longa	Qtd.	Und.
2012020039	TUBO PVC 6,3 COM JUNTA SOLDAVEL PN 750kPa DE 20mm NBR 5648 FLUIDO AGUA FRIA	102	m

Ordem de compra: 30684			
Ata de registro de preço ARP 93/12 AD Data: 09/09/2013 até 27/04/2014			
Pregão Eletrônico (PGE): 093/2012			
Código do Produto	Descrição Longa	Qtd.	Und.
2012020043	TUBO PVC 6,3 COM JUNTA SOLDAVEL PN 750kPa DE 50mm NBR 5648 FLUIDO AGUA FRIA	6000	m

Ordem de compra: 28823			
Ata de registro de preço ARP 01/13 1 AD Data: 23/01/2013 até 08/01/2014			



[Handwritten signature]

[Handwritten mark]

EM BRANCO

ATESTADO DE FORNECIMENTO

00247

Número: ATF-GCQ-015-2014



Ordem de compra: 28702			
Ata de registro de preço ARP 03/13 1 Data: 23/01/2013 até 30/01/2014			
Pregão Eletrônico (PGE): 099/2012			
Código do Produto	Descrição Longa	Qtd	Und
2012020002	TUBO PVC DEFOFO PB JEI COM ANEL PN 1,0 MPA DN 200mm NBR 7665	1200	m

Ordem de compra: 28709			
Ata de registro de preço ARP 03/13 1 Data: 23/01/2013 até 30/01/2014			
Pregão Eletrônico (PGE): 099/2012			
Código do Produto	Descrição Longa	Qtd	Und
2012020002	TUBO PVC DEFOFO PB JEI COM ANEL PN 1,0 MPA DN 200mm NBR 7665	3042	m

Ordem de compra: 29243			
Ata de registro de preço ARP 03/13 1 Data: 23/01/2013 até 30/01/2014			
Pregão Eletrônico (PGE): 099/2012			
Código do Produto	Descrição Longa	Qtd	Und
2012020002	TUBO PVC DEFOFO PB JEI COM ANEL PN 1,0 MPA DN 200mm NBR 7665	600	m

Ordem de compra: 28899			
Ata de registro de preço ARP 93/12 1 Data: 20/11/2012 até 28/10/2013			
Pregão Eletrônico (PGE): 093/2012			
Código do Produto	Descrição Longa	Qtd	Und
2012020043	TUBO PVC 6,3 COM JUNTA SOLDÁVEL PN 750kPa DE 50mm NBR 5648 FLUIDO AGUA FRIA	420	m

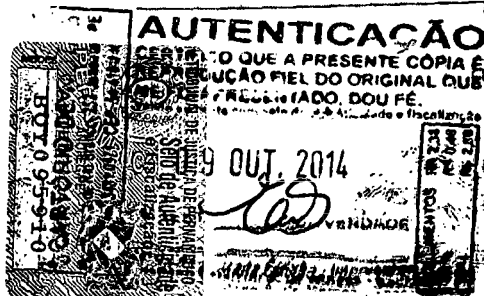

[Handwritten signature]

[Handwritten mark]

EM BRANCO

ATESTADO DE FORNECIMENTO

Número: ATF-GCQ-015-2014



Ordem de compra: 24982			
Ata de registro de preço ARP 01/13 1 Data: 23/01/2013 até 08/01/2014			
Pregão Eletrônico (PGE): 117/2012			
Código do Produto	Descrição Longa	Qtd	Und
201202007	TUBO PVC DEFOFO PB JEI COM ANEL PN 1,0 MPA DN 300mm NBR 7665	1002	m

Ordem de compra: 25009			
Ata de registro de preço ARP 93/12 1 Data: 20/11/2012 até 28/10/2013			
Pregão Eletrônico (PGE): 093/2012			
Código do Produto	Descrição Longa	Qtd	Und
201202043	TUBO PVC 6,3 COM JUNTA SOLDAVEL PN 750kPa DE 50mm NBR 5648 FLUIDO AGUA FRIA	606	m
201202040	TUBO PVC 6,3 COM JUNTA SOLDAVEL PN 750kPa DE 25mm NBR 5648 FLUIDO AGUA FRIA	156	m

Ordem de compra: 24948			
Ata de registro de preço ARP 03/13 1 Data: 23/01/2013 até 30/01/2014			
Pregão Eletrônico (PGE): 099/2012			
Código do Produto	Descrição Longa	Qtd	Und
201202002	TUBO PVC DEFOFO PB JEI COM ANEL PN 1,0 MPA DN 200mm NBR 7665	1650	m

Ordem de compra: 24973			
Ata de registro de preço ARP 01/13 1 Data: 23/01/2013 até 08/01/2014			
Pregão Eletrônico (PGE): 117/2012			
Código do Produto	Descrição Longa	Qtd	Und

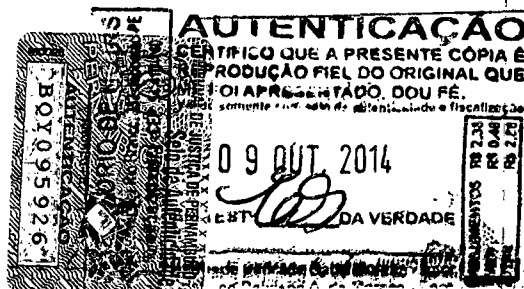

[Handwritten signature]

EM BRANCO

ATESTADO DE FORNECIMENTO

Número: ATF-GCQ-015-2014

~~00249~~
 ASJUR/CASAL
 290

Código do Produto	Descrição Longa	Qtd.	Und.
2012020039	TUBO PVC 6,3 COM JUNTA SOLDAVEL PN 750kPa DE 20mm NBR 5648 FLUIDO AGUA FRIA	402	m
2012020040	TUBO PVC 6,3 COM JUNTA SOLDAVEL PN 750kPa DE 25mm NBR 5648 FLUIDO AGUA FRIA	204	m

Ordem de compra: 21266

Ata de registro de preço ARP 19/12 Data: 25/04/2012 até 09/07/2013

Pregão Eletrônico (PGE): 015/2012

Código do Produto	Descrição Longa	Qtd.	Und.
2005140033	LUVA CORRER PVC 6,3 (PBA) BB JE COM ANEL DN 75mm NBR 5647	2	un

Ordem de compra: 20968

Ata de registro de preço ARP 59/11ADB Data: 28/05/2012 até 26/01/2013

Pregão Eletrônico (PGE): 037/2011

Código do Produto	Descrição Longa	Qtd.	Und.
2012020040	TUBO PVC 6,3 COM JUNTA SOLDAVEL PN 750kPa DE 25mm NBR 5648 FLUIDO AGUA FRIA	42	m

Ordem de compra: 19321

Ata de registro de preço ARP 59/11 Data: 06/09/2011 até 29/07/2012

Pregão Eletrônico (PGE): 037/2011

Código do Produto	Descrição Longa	Qtd.	Und.
2012020020	TUBO PVC 6,3 (PBA) PB JE COM ANEL CL12 DN 160mm NBR 9815	840	m
2012020040	TUBO PVC 6,3 COM JUNTA SOLDAVEL PN 750kPa DE 25mm NBR 5648 FLUIDO AGUA FRIA	20004	m

Página 48 de 104



AUTENTICAÇÃO

CERTIFICO QUE A PRESENTE CÓPIA É
 REPRODUÇÃO FIEL DO ORIGINAL QUE
 FOI APRESENTADO DOU PE.

09 OUT. 2014

PELA VERDADE

Av. Cruz Cabugá, 1387 - Santo Amaro
 Recife - PE CEP 50040-905
 CNPJ nº 09.769.035/0001-64 INSC EST. Nº 18.1.002.0014398-4

EM BRANCO

ATESTADO DE FORNECIMENTO

00253

Número: ATF-GCQ-015-2014

Código do Produto	Descrição Longa	Qtd	Und.
2005140023	LUVA CORRER PVC 6,3 (PBA) BB JE COM ANEL DN 100mm NBR 5647	2100	un



Ordem de compra: 21327			
Ata de registro de preço ARP 59/11 AD Data: 28/05/2012 até 26/01/2013			
Pregão Eletrônico (PGE): 037/2011			
Código do Produto	Descrição Longa	Qtd	Und.
2012020043	TUBO PVC 6,3 COM JUNTA SOLDAVEL PN 750kPa DE 50mm NBR 5648 FLUIDO AGUA FRIA	4500	m
2012020042	TUBO PVC 6,3 COM JUNTA SOLDAVEL PN 750kPa DE 40mm NBR 5648 FLUIDO AGUA FRIA	6000	m
2012020041	TUBO PVC 6,3 COM JUNTA SOLDAVEL PN 750kPa DE 32mm NBR 5648 FLUIDO AGUA FRIA	1710	m
2012020040	TUBO PVC 6,3 COM JUNTA SOLDAVEL PN 750kPa DE 25mm NBR 5648 FLUIDO AGUA FRIA	15000	m
2012020039	TUBO PVC 6,3 COM JUNTA SOLDAVEL PN 750kPa DE 20mm NBR 5648 FLUIDO AGUA FRIA	36000	m

Ordem de compra: 22189			
Ata de registro de preço ARP 98/11 B Data: 26/12/2011 até 10/11/2012			
Pregão Eletrônico (PGE): 032/2011			
Código do Produto	Descrição Longa	Qtd	Und.
2005180033	REDUCAO PVC PBA PB JE DN 100 X 75mm, NBR 5647	2	un
2005180020	REDUCAO PVC 6,3 (PBA) PB JE DN 75 X 50mm, NBR 5647	2	un

Página 50 de 104



Av. Cruz Cabugá, 1387 - Santo Amaro
Recife - PE CEP 50040-905
CNPJ nº 09.769.035/0001-64 INSC EST. Nº 18.1.002.0014398-4

EM BRANCO

ATESTADO DE FORNECIMENTO

00251

Número: ATF-GCQ-015-2014



2005180033	REDUCAO PVC PBA PB JE DN 100 X 75mm, NBR 5647	100	un
------------	---	-----	----

Ordem de compra: 23985			
Ata de registro de preço ARP 84/11 Data: 03/11/2011 até 20/04/2013			
Pregão Eletrônico (PGE): 032/2011			
Código do Produto	Descrição Longa	Qtd.	Und.
2005210052	TE 90 GRAUS PVC PBA BBP JE DN 50mm NBR 5647	300	un

Ordem de compra: 23583			
Ata de registro de preço ARP 93/12 Data: 20/11/2012 até 28/10/2013			
Pregão Eletrônico (PGE): 093/2012			
Código do Produto	Descrição Longa	Qtd.	Und.
2012020039	TUBO PVC 6,3 COM JUNTA SOLDAVEL PN 750kPa DE 20mm NBR 5648 FLUIDO AGUA FRIA	30000	m
2012020040	TUBO PVC 6,3 COM JUNTA SOLDAVEL PN 750kPa DE 25mm NBR 5648 FLUIDO AGUA FRIA	30000	m

Ordem de compra: 23981			
Ata de registro de preço ARP 93/12 Data: 20/11/2012 até 28/10/2013			
Pregão Eletrônico (PGE): 093/2012			
Código do Produto	Descrição Longa	Qtd.	Und.
2012020043	TUBO PVC 6,3 COM JUNTA SOLDAVEL PN 750kPa DE 50mm NBR 5648 FLUIDO AGUA FRIA	6000	m

Página 58 de 104

AV. Cruz Cabugá, 1387 - Santo Amaro
Recife - PE CEP 50040-905
CNPJ nº 09.769.035/0001-64 INSC EST. Nº 18.1.002.0014398-4

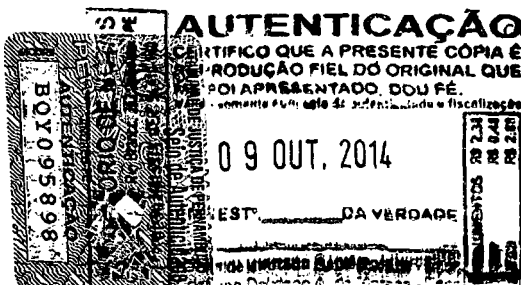
EM BRANCO

00252

ATESTADO DE FORNECIMENTO

Número: ATF-GCQ-015-2014



Ordem de compra: 16478			
Ata de registro de preço ARP 59/11 Data: 06/09/2011 até 29/07/2012			
Pregão Eletrônico (PGE): 037/2011			
Código do Produto	Descrição Longa	Qtd.	Und.
2012020039	TUBO PVC 6,3 COM JUNTA SOLDAVEL PN 750kPa DE 20mm NBR 5648 FLUIDO AGUA FRIA	30000	m
2012020040	TUBO PVC 6,3 COM JUNTA SOLDAVEL PN 750kPa DE 25mm NBR 5648 FLUIDO AGUA FRIA	18000	m
2012020041	TUBO PVC 6,3 COM JUNTA SOLDAVEL PN 750kPa DE 32mm NBR 5648 FLUIDO AGUA FRIA	8004	m
2012020042	TUBO PVC 6,3 COM JUNTA SOLDAVEL PN 750kPa DE 40mm NBR 5648 FLUIDO AGUA FRIA	5004	m
2012020043	TUBO PVC 6,3 COM JUNTA SOLDAVEL PN 750kPa DE 50mm NBR 5648 FLUIDO AGUA FRIA	5004	m

Ordem de compra: 16515			
Ata de registro de preço ARP 98/11 B Data: 26/12/2011 até 10/11/2012			
Pregão Eletrônico (PGE): 032/2011			
Código do Produto	Descrição Longa	Qtd.	Und.
2005080016	CURVA 22 GRAUS 30 MIN PVC 6,3 (PBA) PB JE COM ANEL DN 75mm NBR 5647	2	un
2005180009	REDUCAO PVC 6,3 (PBA) PB JE COM ANEL DN 100 X 50mm NBR 5647	4	un
2005180020	REDUCAO PVC PBA PB JE DN 75 X 50mm; NBR 5647	15	un
2005180033	REDUCAO PVC PBA PB JE DN 100 X 75mm, NBR 5647	6	un
2005210063	TE 90 GRAUS PVC PBA BBB JE DN 75mm NBR 5647	7	un

Página 71 de 104

AUTENTICAÇÃO

INFORMO QUE A PRESENTE CÓPIA É
 REPRODUÇÃO FIEL DO ORIGINAL QUE
 FOI APRESENTADO, DOU FÉ.

Av. Cruz Cabugá, 1387 - Santo Amaro
 Recife - PE CEP 50040-905
 CNPJ nº 09.769.035/0001-64 INSC EST. Nº 18.1.002.0014398-4



09 OUT. 2014

ST. DA GRADE

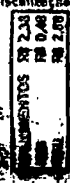
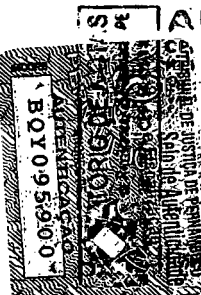

EM BRANCO

00253

ATESTADO DE FORNECIMENTO

Número: ATF-GCQ-015-2014



2005140023	LUVA CORRER PVC 6,3 (PBA) BB JE COM ANEL DN 100mm NBR 5647	2	un
------------	--	---	----

Ordem de compra: 19886			
Ata de registro de preço ARP 84/11 B Data: 03/11/2011 até 20/04/2013			
Pregão Eletrônico (PGE): 032/2011			
Código do Produto	Descrição Longa	Qtd.	Und.
2005140006	LUVA CORRER PVC DEFOFO JE COM ANEL DN 250mm NBR 7665	2	un
2005140004	LUVA CORRER PVC DEFOFO JE COM ANEL DN 150mm NBR 7665	18	un
2005140002	LUVA CORRER PVC DEFOFO JE COM ANEL DN 100mm NBR 7665	5	un
2005140005	LUVA CORRER PVC DEFOFO JE COM ANEL DN 200mm NBR 7665	4	un

Recife (PE), 25 de setembro de 2014.

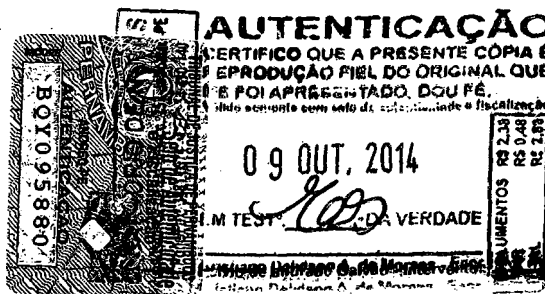
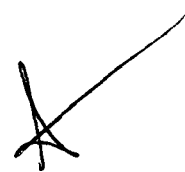

Ermes Ferrel Costa Neto
Me. Eng. Mecatron. - CREA: PE 38912
Gerente de Cadastro e Controle de Qualidade - GCQ

1980

EM BRANCO

00254

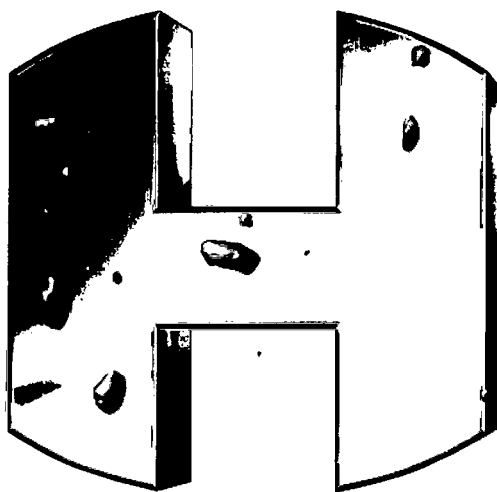

HIDROPLAST

TUBOS E CONEXÕES EM PVC

CATÁLOGO TÉCNICO

www.hidroplast.com.br

hidroplast@hidroplast.com.br

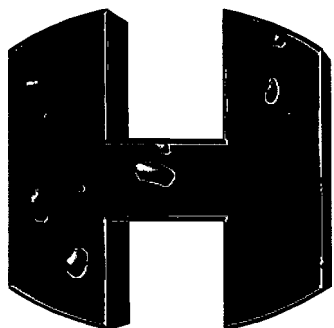

HIDROPLAST

TUBOS E CONEXÕES EM PVC

Fundada em 1993 em Pernambuco, a **HIDROPLAST** é uma Empresa que atua na produção e comercialização de Tubos e Conexões em PVC para Instalações Prediais, Infra-Estrutura e Irrigação.

Nossa empresa atende a todo o Brasil, fornecendo às instituições Públicas e Privadas, tais como Companhias de Saneamento, Fundações, Prefeituras, Indústrias, Construtoras, Revendedores, dentre outros. Destaca-se pela excelente qualidade de seus produtos como também pela pontualidade nas entregas, personalizando nosso atendimento.

A **HIDROPLAST** é filiada a **ASFAMAS** - Associação Brasileira dos Fabricantes de Materiais e Equipamentos para Saneamento, estando classificada na categoria I; participamos também do Programa Brasileiro de Qualidade e Produtividade do Habitat - **PBQP-H** registrado sob o nr. 05.20 estando em conformidade com os requisitos exigidos nas normas de referência do programa e de acordo com o que é determinado pela **ABNT** - Associação Brasileira de Normas Técnicas.

Além de Tubos e Conexões, a **HIDROPLAST** fabrica todos os tipos de peças especiais em PVC, sob encomenda, de acordo com as necessidades de nossa clientela.

Nosso crescimento é resultado da credibilidade adquirida no mercado ao longo dos anos. Este reconhecimento nos motiva a buscar tecnologias inovadoras, qualificando a **HIDROPLAST** de forma importante no mercado do segmento de plásticos em nosso país.

Entre em contato conosco. Teremos a satisfação de oferecer sempre as melhores soluções hidráulicas para suas instalações.

Empresa Filiada a

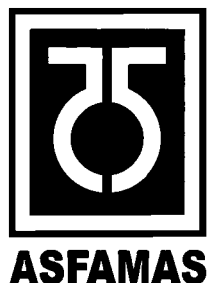

Programa Brasileiro da Qualidade
e Produtividade do Habitat



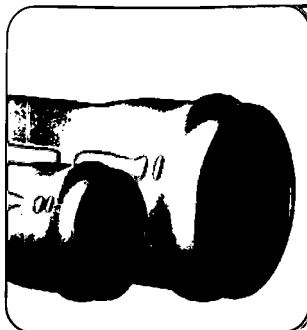

TUBO DE PVC 12 DEFOFO COM MODIFICADOR DE IMPACTO

OS TUBOS DE PVC 12 DEFOFO HIDROPLAST são destinados à aplicação em adutoras e redes de distribuição em sistemas enterrados de abastecimento de água, com pressão de serviço de 1,0 MPa, 1,25 MPa, ou 1,6 MPa à temperatura de 25° C. São fabricados com ponta e bolsa para junta elástica integrada (jei) ou junta elástica integrada com anel removível alojado a bolsa (JERI).

Produzidos rigorosamente de acordo com o que determina a norma NBR 7665:2007, da ABNT com diâmetros externos equivalentes aos dos tubos de ferro fundido.

Os tubos devem ser instalados conforme os procedimentos especificados na ABNT NBR 9822.

DIMENSÕES DOS TUBOS DE PVC 12 DEFOFO HIDROPLAST COM MODIFICADOR DE IMPACTO

DIÂMETRO NOMINAL DN	DIÂMETRO EXTERNO MM	PRESSÃO NOMINAL (PN)					
		PN = 1,0 MPa		PN = 1,25 MPa		PN = 1,60 MPa	
		e	PESO	e	PESO	e	PESO
100	118 mm	4,8 mm	2,7 kg/m	5,9 mm	3,3 kg/m	7,4 mm	4,0 kg/m
150	170 mm	6,8 mm	5,5 kg/m	8,5 mm	6,8 kg/m	10,7 mm	8,4 kg/m
200	222 mm	8,9 mm	9,3 kg/m	11,0 mm	11,4 kg/m	13,9 mm	14,1 kg/m
250	274 mm	11,0 mm	14,2 kg/m	13,6 mm	17,3 kg/m	17,2 mm	21,6 kg/m
300	326 mm	13,1 mm	20,1 kg/m	16,2 mm	24,6 kg/m	20,4 mm	30,5 kg/m
350	378 mm	15,2 mm	27,0 kg/m	18,8 mm	33,0 kg/m	23,7 mm	41,0 kg/m
400	429 mm	17,2 mm	34,6 kg/m	21,3 mm	42,4 kg/m	26,9 mm	52,8 kg/m

* A massa aproximada por metro deve ser usada para fins de transporte e manuseio.

CONEXÕES - PVC 12 DEFOFO

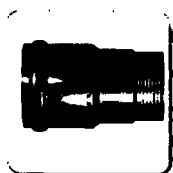

ADAPTADOR DEFOFO BOLSXA X ROSCA
DN 100
DN 150
DN 200
DN 250
DN 300
DN 400



CAP DEFOFO
DN 100
DN 150
DN 200
DN 250
DN 300
DN 400



CURVA DEFOFO 45°
DN 100
DN 150
DN 200
DN 250
DN 300
DN 400



CURVA DEFOFO 90°
DN 100
DN 150
DN 200
DN 250
DN 300
DN 400



CRUZETA DEFOFO
DN 100
DN 150
DN 200
DN 250
DN 300
DN 400

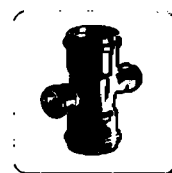

CRUZETA DE REDUÇÃO DEFOFO
DN 150 x 100
DN 200 x 100
DN 200 x 150
DN 250 x 100
DN 250 x 150
DN 250 x 200
DN 300 x 100
DN 300 x 150
DN 300 x 200
DN 300 x 250
DN 400 x 250
DN 400 x 300



EXTREMIDADE DEFOFO PONTA X FLANGE
DN 100 DN 250
DN 150 DN 300
DN 200 DN 400



EXTREMIDADE DEFOFO BOLSXA X FLANGE
DN 100 DN 250
DN 150 DN 300
DN 200 DN 400



TÊ DEFOFO
DN 100 DN 250
DN 150 DN 300
DN 200 DN 400

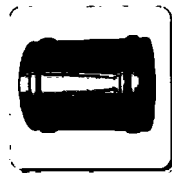

LUVA DE CORRER DEFOFO
DN 100 DN 250
DN 150 DN 300
DN 200 DN 400



TÊ DE REDUÇÃO DEFOFO
DN 150 x 100
DN 200 x 100
DN 200 x 150
DN 250 x 100
DN 250 x 150
DN 250 x 200
DN 300 x 100
DN 300 x 150
DN 300 x 200
DN 300 x 250
DN 400 x 300

TÊ DE REDUÇÃO DEFOFO X PBA
DN 100 x 60 DN 250 x 110
DN 100 x 85 DN 250 x 160
DN 150 x 60 DN 250 x 200
DN 150 x 85 DN 300 x 110
DN 150 x 110 DN 300 x 140
DN 200 x 60 DN 300 x 160
DN 200 x 85 DN 300 x 200
DN 200 x 110 DN 300 x 250
DN 250 x 60 DN 400 x 250
DN 250 x 85 DN 400 x 300



REDUÇÃO DEFOFO PONTA X BOLSXA
DN 150 x 100 DN 300 x 100
DN 200 x 100 DN 300 x 150
DN 200 x 150 DN 300 x 200
DN 250 x 100 DN 300 x 250
DN 250 x 150 DN 400 x 250
DN 250 x 200 DN 400 x 300



TUBO DE PVC 6,3 PBA

OS TUBOS DE PVC 6,3 PBA HIDROPLAST são destinados à aplicação em sistemas para adução e distribuição de água, com pressão de serviço de 1,0 MPa, 0,75 MPa e 0,60 MPa à temperatura de 20° C. São fabricados com ponta e bolsa para junta elástica (JE), junta elástica integrada (JEI) ou junta elástica integrada com anel removível alojado a bolsa (JERI) e produzidos rigorosamente de acordo com o que determina a norma NBR 5647, partes 1 a 4 e projeto 02.111.02-006:1998 da ABNT.

DIMENSÕES DOS TUBOS DE PVC PBA 6,3 HIDROPLAST COM PN 0,60 MPa

DIÂMETRO NOMINAL DN	DIÂMETRO EXTERNO MÉDIO Dem	ESPESSURA DE PAREDE e	MASSA APROXIMADA POR METRO*
50	60 mm	2,7 mm	0,73 kg/m
75	85 mm	3,9 mm	1,50 kg/m
100	110 mm	5,0 mm	2,45 kg/m
125	140 mm	6,4 mm	4,00 kg/m
140	160 mm	7,3 mm	5,20 kg/m
180	200 mm	9,1 mm	8,05 kg/m
220	250 mm	11,4 mm	12,50 kg/m

DIMENSÕES DOS TUBOS DE PVC PBA 6,3 HIDROPLAST COM PN 0,75 MPa

DIÂMETRO NOMINAL DN	DIÂMETRO EXTERNO MÉDIO Dem	ESPESSURA DE PAREDE e	MASSA APROXIMADA POR METRO*
50	60 mm	3,3 mm	0,83 kg/m
75	85 mm	4,7 mm	1,76 kg/m
100	110 mm	6,1 mm	2,95 kg/m
125	140 mm	7,8 mm	4,80 kg/m
140	160 mm	8,9 mm	6,20 kg/m
180	200 mm	11,1 mm	9,65 kg/m
220	250 mm	13,9 mm	14,95 kg/m

DIMENSÕES DOS TUBOS DE PVC PBA 6,3 HIDROPLAST COM PN 1,00 MPa

DIÂMETRO NOMINAL DN	DIÂMETRO EXTERNO MÉDIO Dem	ESPESSURA DE PAREDE e	MASSA APROXIMADA POR METRO*
50	60 mm	4,3 mm	1,10 kg/m
75	85 mm	6,1 mm	2,20 kg/m
100	110 mm	7,8 mm	3,70 kg/m
125	140 mm	10,0 mm	5,95 kg/m
140	160 mm	11,4 mm	7,70 kg/m
180	200 mm	14,3 mm	12,10 kg/m
220	250 mm	17,9 mm	18,85 kg/m

* A massa aproximada por metro deve ser usada para fins de transporte e manuseio.

CONEXÕES PVC 6,3 PBA

ADAPTADOR
PBA X CIMENTO
AMIANTO (C. A.)

DE 60 mm
DE 85 mm
DE 110 mm
DE 140 mm
DE 160 mm
DE 200 mm
DE 250 mm

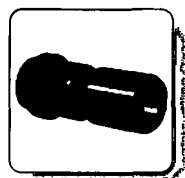

ADAPTADOR PBA
BOLSA X ROSCA

DE 60 mm
DE 85 mm
DE 110 mm
DE 140 mm
DE 160 mm
DE 200 mm
DE 250 mm

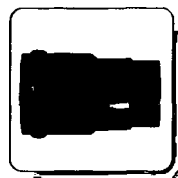

ADAPTADOR
PBA x FOFO

DE 60 mm
DE 85 mm
DE 110 mm
DE 140 mm
DE 160 mm
DE 200 mm
DE 250 mm

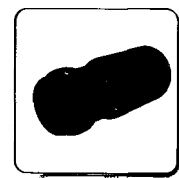

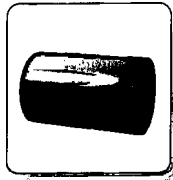
**ADAPTADOR PONTA X ROSCA PBA**

DE 60 mm
DE 85 mm
DE 110 mm
DE 140 mm
DE 160 mm
DE 200 mm
DE 250 mm

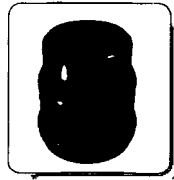
**CAP PBA**

DE 60 mm
DE 85 mm
DE 110 mm
DE 140 mm
DE 160 mm
DE 200 mm
DE 250 mm

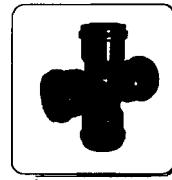
**CRUZETA PBA**

DE 60 mm
DE 85 mm
DE 110 mm
DE 140 mm
DE 160 mm
DE 200 mm
DE 250 mm

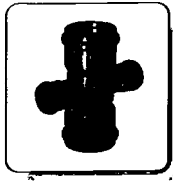
**CRUZETA DE REDUÇÃO PBA**

DE 85 mm x 60 mm DE 160 mm x 140 mm
DE 110 mm x 60 mm DE 200 mm x 60 mm
DE 110 mm x 85 mm DE 200 mm x 85 mm
DE 140 mm x 85 mm DE 200 mm x 110 mm
DE 140 mm x 110 mm DE 200 mm x 160 mm
DE 160 mm x 60 mm DE 250 mm x 110 mm
DE 160 mm x 85 mm DE 250 mm x 160 mm
DE 160 mm x 110 mm DE 250 mm x 200 mm

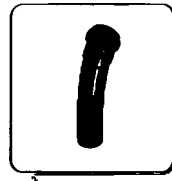
**CURVA PBA 11° 15'**

DE 60 mm
DE 85 mm
DE 110 mm
DE 140 mm
DE 160 mm
DE 200 mm
DE 250 mm

**CURVA PBA 22° 30'**

DE 60 mm
DE 85 mm
DE 110 mm
DE 140 mm
DE 160 mm
DE 200 mm
DE 250 mm

**CURVA PBA 45°**

DE 60 mm
DE 85 mm
DE 110 mm
DE 140 mm
DE 160 mm
DE 200 mm
DE 250 mm

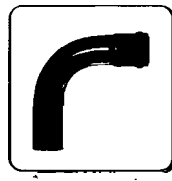
**CURVA PBA 90°**

DE 60 mm
DE 85 mm
DE 110 mm
DE 140 mm
DE 160 mm
DE 200 mm
DE 250 mm

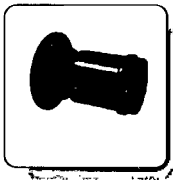
**EXTREMIDADE PBA BOLSA X FLANGE**

DE 60 mm
DE 85 mm
DE 110 mm
DE 140 mm
DE 160 mm
DE 200 mm
DE 250 mm

**JUNÇÃO PBA**

DE 60 mm
DE 85 mm
DE 110 mm
DE 140 mm
DE 160 mm
DE 200 mm
DE 250 mm

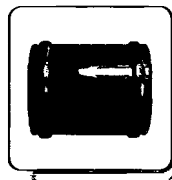
**LUVA DE CORRER PBA**

DE 60 mm
DE 85 mm
DE 110 mm
DE 140 mm
DE 160 mm
DE 200 mm
DE 250 mm

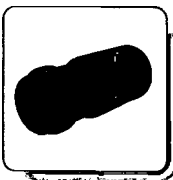
**REDUÇÃO PONTA X BOLSA PBA**

DE 85 mm x 60 mm DE 160 mm x 140 mm
DE 110 mm x 60 mm DE 200 mm x 60 mm
DE 110 mm x 85 mm DE 200 mm x 85 mm
DE 140 mm x 85 mm DE 200 mm x 110 mm
DE 140 mm x 110 mm DE 200 mm x 160 mm
DE 160 mm x 60 mm DE 250 mm x 110 mm
DE 160 mm x 85 mm DE 250 mm x 160 mm
DE 160 mm x 110 mm DE 250 mm x 200 mm

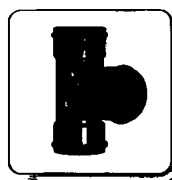
**TÊ PBA**

DE 60 mm
DE 85 mm
DE 110 mm
DE 140 mm
DE 160 mm
DE 200 mm
DE 250 mm

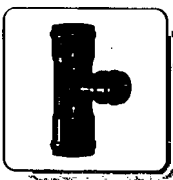
**TÊ REDUÇÃO PBA**

DE 85 mm x 60 mm DE 160 mm x 140 mm
DE 110 mm x 60 mm DE 200 mm x 60 mm
DE 110 mm x 85 mm DE 200 mm x 85 mm
DE 140 mm x 85 mm DE 200 mm x 110 mm
DE 140 mm x 110 mm DE 200 mm x 160 mm
DE 160 mm x 60 mm DE 250 mm x 110 mm
DE 160 mm x 85 mm DE 250 mm x 160 mm
DE 160 mm x 110 mm DE 250 mm x 200 mm

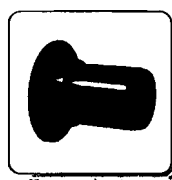
**EXTREMIDADE PBA PONTA X FLANGE**

DE 60 mm
DE 85 mm
DE 110 mm
DE 140 mm
DE 160 mm
DE 200 mm
DE 250 mm

TUBO DE PVC COLETOR DE ESGOTO



OS TUBOS DE PVC COLETOR DE ESGOTO HIDROPLAST são produzidos com parede maciça e destinados a redes coletoras e ramos prediais enterrados para a condução de esgotos sanitários e despejos industriais não agressivos ao PVC, sem pressão hidrostática, cuja temperatura do fluido não exceda os 40 °C. São fabricados com ponta e bolsa para junta elástica (JE), junta elástica integrada (JEI) ou junta elástica integrada com anel removível alojado a bolsa (JERI) e produzidos rigorosamente de acordo com o que determina a norma NBR 7362 da ABNT.

DIMENSÕES DOS TUBOS COLETOR DE ESGOTO HIDROPLAST

DIÂMETRO NOMINAL DN	DIÂMETRO EXTERNO MÉDIO Dem	ESPESSURA DE PAREDE e	MASSA APROXIMADA POR METRO*
100	110 mm	2,5 mm	1,3 kg/m
150	160 mm	3,6 mm	2,7 kg/m
200	200 mm	4,5 mm	4,2 kg/m
250	250 mm	6,1 mm	7,0 kg/m
300	315 mm	7,7 mm	11,0 Kg/m
400	400 mm	9,8 mm	19,17 Kg/m

* A massa aproximada por metro deve ser usada para fins de transporte e manuseio.

CONEXÕES - COLETOR DE ESGOTO



CAP - COLETOR

DN 100
DN 150
DN 200
DN 250
DN 300
DN 400



LUVA DE CORRER COLETOR

DN 100
DN 150
DN 200
DN 250
DN 300
DN 400



CURVA COLETOR 45°

DN 100
DN 150
DN 200
DN 250
DN 300
DN 400

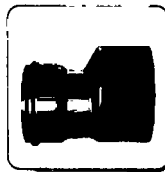

REDUÇÃO COLETOR

DN 150 x 100
DN 200 x 150
DN 250 x 200
DN 300 x 250
DN 400 x 250
DN 400 x 300



CURVA COLETOR 90°

DN 100
DN 150
DN 200
DN 250
DN 300
DN 400



SELIM COLETOR

DN 150 x 100
DN 200 x 150
DN 250 x 200
DN 300 x 250
DN 400 x 250
DN 400 x 300



JUNÇÃO COLETOR

DN 100
DN 150
DN 200
DN 250
DN 300
DN 400

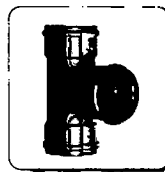

TÊ COLETOR

DN 100
DN 150
DN 200
DN 250
DN 300
DN 400



JUNÇÃO REDUÇÃO COLETOR

DN 150 x 100
DN 200 x 100
DN 200 x 150
DN 250 x 200
DN 300 x 250
DN 400 x 250
DN 400 x 300



TÊ REDUÇÃO COLETOR

DN 150 x 100
DN 200 x 100
DN 200 x 150
DN 250 x 100
DN 250 x 150
DN 250 x 200
DN 300 x 250
DN 400 x 250
DN 400 x 300

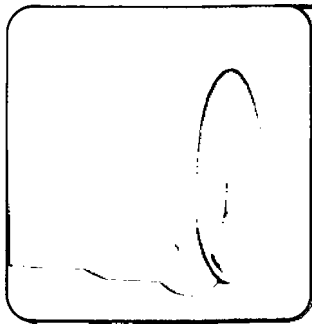

TUBOS DE PVC ESGOTO SÉRIE NORMAL E SÉRIE REFORÇADA

OS TUBOS DE PVC ESGOTO SÉRIE NORMAL SN HIDROPLAST são empregados em sistemas prediais de esgoto sanitário e ventilação, que funcionam pela ação da gravidade, com vazão livre e classe de temperatura CT 45° C.

OS TUBOS DE PVC ESGOTO SÉRIE REFORÇADA SR HIDROPLAST são empregados em sistemas prediais de água pluvial, esgoto sanitário e ventilação, com vazão livre e classe de temperatura CT 75° C.

Possuem comprimento padrão de 3 metros ou 6 metros, são fabricados com junta soldáveis/elástica e produzidos rigorosamente de acordo com o que determina a norma NBR 5688 da ABNT.



DIMENSÕES DOS TUBOS DE PVC ESGOTO SN E SR HIDROPLAST

DIÂMETRO NOMINAL DN	DIÂMETRO EXTERNO MÉDIO Dem	SÉRIE NORMAL		SÉRIE REFORÇADA	
		ESPESSURA DE PAREDE e	MASSA APROXIMADA POR METRO ³	ESPESSURA DE PAREDE e	MASSA APROXIMADA POR METRO ³
40	40,0 mm	1,2 mm	0,23 kg/m	1,8 mm	0,34 kg/m
50	50,7 mm	1,6 mm	0,38 kg/m	1,8 mm	0,43 kg/m
75	75,5 mm	1,7 mm	0,62 kg/m	2,0 mm	0,71 kg/m
100	101,6 mm	1,8 mm	0,88 kg/m	2,5 mm	1,18 kg/m
150	150,0 mm	2,5 mm	1,75 kg/m	3,6 mm	2,45 kg/m
200	200,0 mm	3,5 mm	3,2 kg/m	4,5 mm	4,13 kg/m

* A massa aproximada por metro deve ser usada para fins de transporte e manuseio.

CONEXÕES - PVC ESGOTO

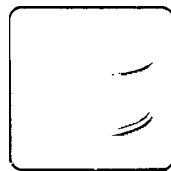

CAP ESGOTO SN/SR
 DN 40
 DN 50
 DN 75
 DN 100
 DN 150
 DN 200



JUNÇÃO SIMPLES ESGOTO SN/SR
 DN 40
 DN 50
 DN 75
 DN 100
 DN 150
 DN 200

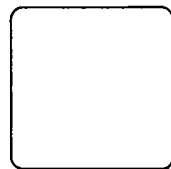

CURVA ESGOTO 45° SN/SR
 DN 40 DN 150
 DN 50 DN 200
 DN 75 DN 250
 DN 100 DN 300

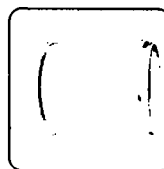

LUVA ESGOTO SN/SR
 DN 40
 DN 50
 DN 75
 DN 100
 DN 150
 DN 200

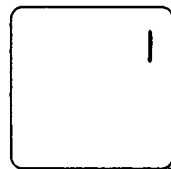

CURVA ESGOTO 90° SN/SR
 DN 40 DN 150
 DN 50 DN 200
 DN 75 DN 250
 DN 100 DN 300

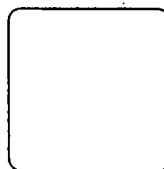

REDUÇÃO ESGOTO SN/SR
 DN 150 x 100
 DN 200 x 150
 DN 250 x 200
 DN 300 x 250



JOELHO ESGOTO 45° SN/SR
 DN 40
 DN 50
 DN 75
 DN 100
 DN 150
 DN 200

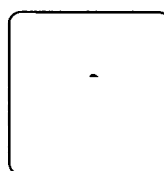

TÊ ESGOTO SN/SR
 DN 40
 DN 50
 DN 75
 DN 100
 DN 150
 DN 200

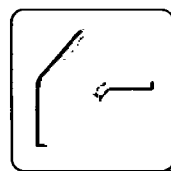

JOELHO ESGOTO 90° SN/SR
 DN 40
 DN 50
 DN 75
 DN 100
 DN 150
 DN 200

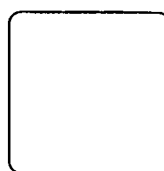

TÊ DE REDUÇÃO ESGOTO SN/SR
 DN 75 x 50
 DN 100 x 50
 DN 100 x 75
 DN 150 x 100
 DN 200 x 100
 DN 200 x 150

TUBO DE PVC SOLDÁVEL

OS TUBOS DE PVC 6,3 SOLDÁVEIS HIDROPLAST são empregados na execução de sistemas prediais de água fria, com pressão de serviço de 750 KPa à temperatura de 20° C, sendo 500 KPa de pressão estática disponível máxima e 250 KPa de sobrepressão máxima. São fabricados com pontas e/ou bolsas lisas e produzidos rigorosamente de acordo com o que determina a norma NBR 5648.

DIMENSÕES DOS TUBOS DE PVC 6,3 SOLDÁVEIS PN 750 KPa HIDROPLAST

DIÂMETRO EXTERNO MÉDIO Dem	ESPESSURA DE PAREDE e	MASSA APROXIMADA POR METRO*
20 mm	1,5 mm	0,13 kg/m
25 mm	1,7 mm	0,19 kg/m
32 mm	2,1 mm	0,30 kg/m
40 mm	2,4 mm	0,43 kg/m
50 mm	3,0 mm	0,67 kg/m
60 mm	3,3 mm	0,88 kg/m
75 mm	4,2 mm	1,38 kg/m
85 mm	4,7 mm	1,77 kg/m
110 mm	6,1 mm	2,96 kg/m

* A massa aproximada por metro deve ser usada para fins de transporte e manuseio.

TUBO AGROPECUÁRIOS DE PVC RÍGIDO COM JUNTA SOLDÁVEL PN 60 E PN 80

OS TUBOS AGROPECUÁRIOS DE PVC RÍGIDO COM JUNTA SOLDÁVEL PN 60 E PN 80 HIDROPLAST são utilizados na condução e distribuição de água nos sistemas permanentes de irrigação e em instalações hidráulicas rurais, enterrados ou não, sob pressão de serviço a 20 C° de 0,6 MPa para os tubos PN 60 ou 0,8 MPa para os tubos PN 80. Possuem comprimento padrão de 6 metros, são fabricados com junta soldável e produzidos rigorosamente de acordo com o que determina a norma NBR 14654.

DIMENSÕES DOS TUBOS AGROPECUÁRIOS SOLDÁVEIS PN 60 E PN 80 HIDROPLAST

DIÂMETRO EXTERNO DE	DIÂMETRO DE REFERÊNCIA DR	ESPESSURA DE PAREDE PN 60 e	ESPESSURA DE PAREDE PN 80 e
20 mm	1/2"	1,2 mm	1,5 mm
25 mm	3/4"	1,2 mm	1,7 mm
32 mm	1"	1,5 mm	2,1 mm
40 mm	1 1/4"	1,9 mm	2,4 mm

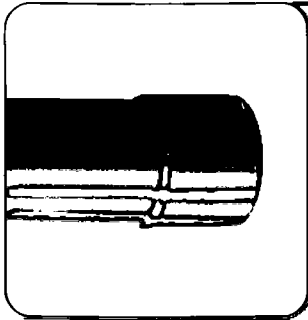

TUBO DE PVC RÍGIDO COM JUNTA SOLDÁVEL OU ELÁSTICA PN 40 E PN 80 PARA SISTEMAS PERMANENTES DE IRRIGAÇÃO.

OS TUBOS DE PVC RÍGIDO COM JUNTA SOLDÁVEL OU ELÁSTICA PARA IRRIGAÇÃO HIDROPLAST são utilizados na condução e distribuição de água nos sistemas permanentes de irrigação, enterrados ou não, sob pressão de serviço a 20° C de 0,4 MPa para os tubos PN 40 ou 0,8 MPa para os tubos PN 80. Possuem comprimento padrão de 6 metros e são fabricados com junta soldável e/ou elástica e produzidos rigorosamente de acordo com o que determina a norma NBR 14.312 da ABNT.



DIMENSÕES DOS TUBOS DE PVC RÍGIDO COM JUNTA SOLDÁVEL OU ELÁSTICA PARA SISTEMAS PERMANENTES DE IRRIGAÇÃO HIDROPLAST PN 40

DIÂMETRO NOMINAL DN	DIÂMETRO EXTERNO MÉDIO Dem	ESPESSURA DE PAREDE e
DN 35	38,10 mm	1,2 mm
DN 50	50,50 mm	1,2 mm
DN 75	75,50 mm	1,5 mm
DN 100	101,60 mm	2,0 mm
DN 125	125,00 mm	2,5 mm
DN 150	150,00 mm	3,0 mm

DIMENSÕES DOS TUBOS DE PVC RÍGIDO COM JUNTA SOLDÁVEL OU ELÁSTICA PARA SISTEMAS PERMANENTES DE IRRIGAÇÃO HIDROPLAST PN 80

DIÂMETRO NOMINAL DN	DIÂMETRO EXTERNO MÉDIO Dem	ESPESSURA DE PAREDE e
DN 35	38,10 mm	1,9 mm
DN 50	50,50 mm	1,9 mm
DN 75	75,50 mm	2,5 mm
DN 100	101,60 mm	3,6 mm
DN 125	125,00 mm	4,2 mm
DN 150	150,00 mm	5,0 mm

Empresa Filiada a



ASFAMAS

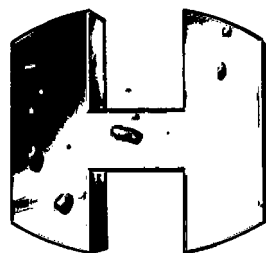

HIDROPLAST
TUBOS E CONEXÕES EM PVC



Programa Brasileiro da Qualidade e Produtividade do Habitat

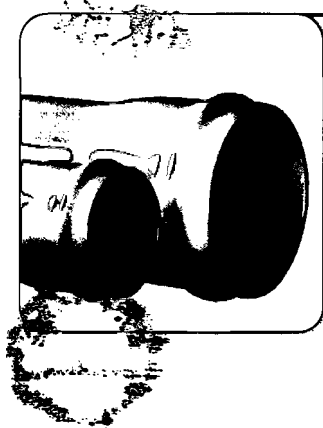

TUBO DE PVC RÍGIDO DEFOFO PN 60, PN 80 E PN 125 COM JUNTA ELÁSTICA PARA SISTEMAS PERMANENTES DE IRRIGAÇÃO.

OS TUBOS DE PVC RÍGIDO DEFOFO PARA IRRIGAÇÃO E DRENAGEM HIDROPLAST possuem diâmetros externos equivalentes aos tubos de ferro fundido e comprimento padrão de 6 metros, são utilizados na condução e distribuição de água nos sistemas permanentes de irrigação enterrados, sob pressão de serviço a 20° C de 0,6 MPa para os tubos PN 60, de 0,8 MPa para os tubos PN 80 e de 1,25 MPa para os tubos PN 125. São fabricados com junta elástica (JE) ou junta elástica integrada (JEI) e produzidos rigorosamente de acordo com o que determina a norma NBR 14.311 da ABNT.

DIMENSÕES DOS TUBOS DE PVC DEFOFO PARA IRRIGAÇÃO E DRENAGEM HIDROPLAST PN 60

DIÂMETRO NOMINAL DN	DIÂMETRO EXTERNO MÉDIO Dem	ESPESSURA DE PAREDE e	MASSA APROXIMADA POR TUBO*
DN 100	118 mm	2,7 mm	9,25 kg/Tb
DN 150	170 mm	3,9 mm	19,02 kg/Tb
DN 200	222 mm	5,0 mm	32,26 kg/Tb
DN 250	274 mm	6,2 mm	48,29 kg/Tb
DN 300	326 mm	7,4 mm	68,36 kg/Tb
DN 400	429 mm	9,8 mm	131,96 kg/Tb

* A massa aproximada por tubo deve ser usada para fins de transporte e manuseio.

DIMENSÕES DOS TUBOS DE PVC DEFOFO PARA IRRIGAÇÃO E DRENAGEM HIDROPLAST PN 80

DIÂMETRO NOMINAL DN	DIÂMETRO EXTERNO MÉDIO Dem	ESPESSURA DE PAREDE e	MASSA APROXIMADA POR TUBO*
DN 100	118 mm	3,1 mm	10,43 kg/Tb
DN 150	170 mm	4,4 mm	21,14 kg/Tb
DN 200	222 mm	5,8 mm	36,14 kg/Tb
DN 250	274 mm	7,1 mm	55,13 kg/Tb
DN 300	326 mm	8,5 mm	77,32 kg/Tb
DN 400	429 mm	11,2 mm	141,93 kg/Tb

* A massa aproximada por tubo deve ser usada para fins de transporte e manuseio.

DIMENSÕES DOS TUBOS DE PVC DEFOFO PARA IRRIGAÇÃO E DRENAGEM HIDROPLAST PN 125

DIÂMETRO NOMINAL DN	DIÂMETRO EXTERNO MÉDIO Dem	ESPESSURA DE PAREDE e	MASSA APROXIMADA POR TUBO*
DN 100	118 mm	4,8 mm	15,05 kg/Tb
DN 150	170 mm	6,8 mm	31,14 kg/Tb
DN 200	222 mm	8,9 mm	53,01 kg/Tb
DN 250	274 mm	11,0 mm	80,06 kg/Tb
DN 300	326 mm	13,1 mm	114,09 kg/Tb
DN 400	429 mm	17,2 mm	218,85 kg/Tb

* A massa aproximada por tubo deve ser usada para fins de transporte e manuseio.

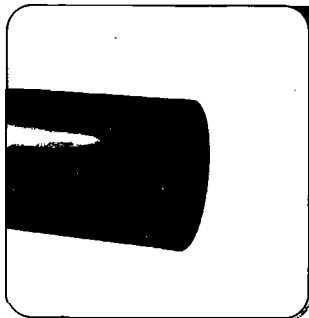

ELETRODUTO DE PVC RÍGIDO ROSQUEÁVEL

OS ELETRODUTOS DE PVC RÍGIDO ROSQUEÁVEL HIDROPLAST são produzidos na cor preta, com comprimento comercial de 3 metros ou 6 metros e são aplicados em instalações prediais elétricas de baixa tensão para condução e acomodação de fios, cabos elétricos e dispositivos embutidos em paredes ou aparentes em local protegido. São fabricados rigorosamente de acordo com o que determina a norma NBR 15.465 da ABNT.



DIMENSÕES DOS ELETRODUTOS DE PVC TIPO ROSQUEÁVEL HIDROPLAST

DIÂMETRO NOMINAL DN	DIÂMETRO EXTERNO MÉDIO Dem	ESPESSURA DE PAREDE e	MASSA APROXIMADA POR METRO*
1/2	21.1 mm	1,8 mm	0,167 kg/m
3/4	26.2 mm	2,3 mm	0,264 kg/m
1	33.2 mm	2,7 mm	0,400 kg/m
1.1/4	42.2 mm	2,9 mm	0,547 kg/m
1.1/2	47.8 mm	3,0 mm	0,660 kg/m
2	59.4 mm	3,1 mm	0,860 kg/m
2.1/2	75.1 mm	3,8 mm	1,263 kg/m
3	88.0 mm	4,0 mm	1,600 kg/m
4	113.1 mm	5,0 mm	2,300 kg/m

* A massa aproximada por metro deve ser usada para fins de transporte e manuseio.

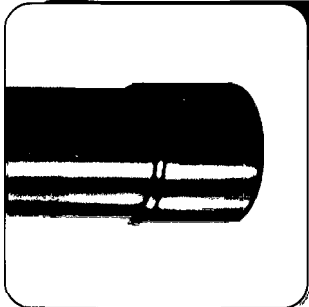

ELETRODUTOS DE PVC RÍGIDO SOLDÁVEL

OS ELETRODUTOS DE PVC RÍGIDO SOLDÁVEL HIDROPLAST são produzidos na cor preta, com comprimento comercial de 3 metros ou 6 metros e são aplicados em instalações prediais elétricas de baixa tensão para condução e acomodação de fios, cabos elétricos e dispositivos embutidos em paredes ou aparentes em local protegido. São fabricados rigorosamente de acordo com o que determina a norma NBR 15.465 da ABNT.

DIMENSÕES DOS ELETRODUTOS DE PVC TIPO SOLDÁVEL HIDROPLAST

DIÂMETRO NOMINAL DN	DIÂMETRO EXTERNO MÉDIO Dem	ESPESSURA DE PAREDE e	MASSA APROXIMADA POR METRO*
20	20 mm	1,5 mm	0,133 kg/m
25	25 mm	1,7 mm	0,188 kg/m
32	32 mm	2,1 mm	0,295 kg/m
40	40 mm	2,4 mm	0,430 kg/m
50	50 mm	3,0 mm	0,660 kg/m
60	60 mm	3,3 mm	0,870 kg/m
75	75 mm	4,2 mm	1,370 kg/m
85	85 mm	4,7 mm	1,760 kg/m
110	110 mm	6,1 mm	2,960 kg/m

* A massa aproximada por metro deve ser usada para fins de transporte e manuseio.



HIDROPLAST

TUBOS E CONEXÕES EM PVC

HIDROPLAST Indústria e Comércio Ltda.

Departamento Comercial: Telefones + 55 (81) 3481.0355 / 3481.0678
Celulares: CLARO +55 (81) 9299.2944 / OI +55 (81) 8623.1111 / TIM +55 (81) 9670.3988
Jaboatão dos Guararapes - Pernambuco - Brasil

Empresa Filiada a

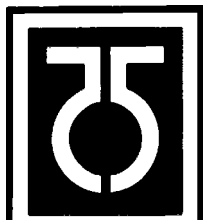

ASFAMAS



Programa Brasileiro da Qualidade
e Produtividade do Habitat

Cartão
BNDES



00260

PREGÃO ELETRÔNICO SRP Nº 01/2014-CASAL



DOCUMENTOS DA EMPRESA:

**FUNDASP COMERCIAL IMPORTADORA E
EXPORTADORA LTDA**

Lote: 03

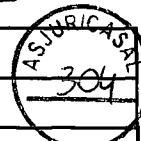

00261

FUNDASP COMERCIAL IMPORTADORA E EXPORTADORA LTDA
CNPJ 04.716.054/0001-09
PROPOSTA DE PREÇOS SRP 01/2014

Item	Descrição	Quantidade	R\$ Unit	R\$ total
1	ABRAÇADEIRA FºFº P/ FE 150MM X 3/4"	1500	R\$ 31,00	R\$ 46.500,00
2	ABRAÇADEIRA FºFº P/ FE 100MM X 3/4"	1500	R\$ 21,00	R\$ 31.500,00
3	ABRAÇADEIRA FºFº P/ FE 200MM X 3/4"	1000	R\$ 40,00	R\$ 40.000,00
4	ABRAÇADEIRA FºFº P/ FE 250MM X 3/4"	400	R\$ 51,00	R\$ 20.400,00
5	ABRAÇADEIRA FºFº P/ FE 300MM X 3/4"	150	R\$ 63,00	R\$ 9.450,00
6	ABRAÇADEIRA FºFº P/ FE 350MM X 3/4"	100	R\$ 78,00	R\$ 7.800,00
7	ABRAÇADEIRA FºFº P/ FE 400MM X 3/4"	40	R\$ 95,00	R\$ 3.800,00
8	ABRAÇADEIRA FºFº P/ FE 50MM X 3/4"	1000	R\$ 15,00	R\$ 15.000,00
9	ABRAÇADEIRA FºFº P/ FE 60MM X 3/4"	1000	R\$ 15,00	R\$ 15.000,00
10	ABRAÇADEIRA FºFº P/ FE 75MM X 3/4"	1000	R\$ 18,00	R\$ 18.000,00
11	ABRAÇADEIRA FºFº P/ PVC 110MM X 3/4"	800	R\$ 21,00	R\$ 16.800,00
12	ABRAÇADEIRA FºFº P/ PVC 160MM X 3/4"	50	R\$ 31,00	R\$ 1.550,00
13	ABRAÇADEIRA FºFº P/ PVC 200MM X 3/4"	30	R\$ 40,00	R\$ 1.200,00
14	ABRAÇADEIRA FºFº P/ PVC 250MM X 3/4"	5	R\$ 51,00	R\$ 255,00
15	ABRAÇADEIRA FºFº P/ PVC 60MM X 3/4"	1000	R\$ 15,00	R\$ 15.000,00
16	ABRAÇADEIRA FºFº P/ PVC 85MM X 3/4"	500	R\$ 18,00	R\$ 9.000,00
17	ADAPTADOR FºFº P/ PVC PBA 250MM	5	R\$ 180,00	R\$ 900,00
18	ADAPTADOR FºFº P/ PVC PBA 300MM	5	R\$ 263,00	R\$ 1.315,00
19	CAP FºFº JE 150MM C/ ANEL	5	R\$ 89,00	R\$ 445,00
20	CAP FºFº JE 75MM C/ ANEL	10	R\$ 32,50	R\$ 325,00
21	CURVA DE FºFº 350MM JE BB 45º C/ ANEL	4	R\$ 888,00	R\$ 3.552,00
22	CURVA DE FºFº 150MM JE BB 45º C/ ANEL	20	R\$ 147,00	R\$ 2.940,00
23	CURVA DE FºFº 150MM JE BB 90º C/ ANEL	25	R\$ 169,00	R\$ 4.225,00
24	CURVA DE FºFº 200MM JE BB 45º C/ ANEL	20	R\$ 209,00	R\$ 4.180,00
25	CURVA DE FºFº 250MM JE BB 90º C/ ANEL	6	R\$ 424,00	R\$ 2.544,00
26	CURVA DE FºFº 200MM JE BB 90º C/ ANEL	15	R\$ 273,00	R\$ 4.095,00
27	LUVA DE CORRER FEFO BB JE 150MM	600	R\$ 141,00	R\$ 84.600,00
28	LUVA DE CORRER FEFO BB JE 200MM	400	R\$ 199,00	R\$ 79.600,00
29	LUVA DE CORRER FEFO BB JE 250MM	250	R\$ 285,00	R\$ 71.250,00
30	LUVA DE CORRER FºFº BB JE 300MM	150	R\$ 470,00	R\$ 70.500,00
31	LUVA DE CORRER FºFº BB JE 350MM	100	R\$ 523,00	R\$ 52.300,00
32	LUVA DE CORRER FºFº BB JE 400MM	50	R\$ 651,00	R\$ 32.550,00
33	LUVA DE CORRER FºFº BB JE 50MM	30	R\$ 61,00	R\$ 1.830,00
34	LUVA DE CORRER FºFº BB JE 60MM	700	R\$ 60,00	R\$ 42.000,00
35	LUVA DE CORRER FºFº BB JE 75MM	1500	R\$ 72,00	R\$ 108.000,00
36	REDUÇÃO FºFº PB JE 200MM X 150MM	3	R\$ 160,00	R\$ 480,00
37	REDUÇÃO FºFº PB JE 200MM X 100MM P/ PVC	3	R\$ 156,00	R\$ 468,00
38	REDUÇÃO FºFº PB JE 250MM X 200MM P/ PVC	3	R\$ 257,00	R\$ 771,00
39	REGISTRO DE GAVETA FºFº JE / FºFº 100MM	80	R\$ 400,00	R\$ 32.000,00
40	REGISTRO DE GAVETA FºFº JE / FºFº 150MM	100	R\$ 670,00	R\$ 67.000,00
41	REGISTRO DE GAVETA FºFº JE / FºFº 200MM	80	R\$ 1.258,00	R\$ 100.640,00
42	REGISTRO DE GAVETA FºFº JE / FºFº 250MM	15	R\$ 1.845,00	R\$ 27.675,00
43	REGISTRO DE GAVETA FºFº JE / FºFº 100MM FLANGE	100	R\$ 410,00	R\$ 41.000,00
44	REGISTRO DE GAVETA FºFº JE / FºFº 150MM FLANGE	100	R\$ 678,00	R\$ 67.800,00
45	REGISTRO DE GAVETA FºFº JE / FºFº 200MM FLANGE	80	R\$ 1.259,00	R\$ 100.720,00
46	REGISTRO DE GAVETA FºFº JE / FºFº 250MM FLANGE	80	R\$ 1.844,00	R\$ 147.520,00
47	REGISTRO DE GAVETA FºFº JE / FºFº 75MM FLANGE	60	R\$ 380,00	R\$ 22.800,00
48	REGISTRO DE GAVETA FºFº JE / PVC 50MM	250	R\$ 215,00	R\$ 53.750,00
49	REGISTRO DE GAVETA FºFº JE / PVC 75MM	200	R\$ 420,00	R\$ 84.000,00
50	REGISTRO DE GAVETA FºFº JE / PVC 100MM	120	R\$ 470,00	R\$ 56.400,00
51	REGISTRO DE GAVETA FºFº JE / PVC 140MM	50	R\$ 674,00	R\$ 33.700,00
52	REGISTRO DE GAVETA FºFº JE / PVC 200MM	15	R\$ 1.258,00	R\$ 18.870,00
				R\$ 1.674.000,00

(Um Milhão, Seiscentos e Setenta e quatro mil Reais)

Prazo de Pagamento: Até 30 dias após entrega.

Prazo de Entrega: Até 30 dias, conforme Edital

Prazo de Validade da proposta: Até 90 dias, conforme Edital.

Local de Entrega: ALMOXARIFADO DA CASAL EM MACEIO-AL

Declaramos que estão incluídos todos os impostos e demais despesas referente ao fornecimento.

Araras, 07 de Outubro de 2014

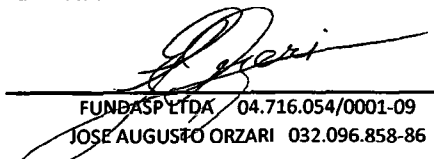

 FUNDASP LTDA 04.716.054/0001-09
 JOSÉ AUGUSTO ORZARI 032.096.858-86

00262



MINISTÉRIO DA FAZENDA
Procuradoria-Geral da Fazenda Nacional
Secretaria da Receita Federal do Brasil



CERTIDÃO CONJUNTA POSITIVA COM EFEITOS DE NEGATIVA
DE DÉBITOS RELATIVOS AOS TRIBUTOS FEDERAIS E À DÍVIDA ATIVA DA UNIÃO

Nome: FUNDASP COMERCIAL, IMPORTADORA E EXPORTADORA LTDA - ME
CNPJ: 04.716.054/0001-09

Ressalvado o direito de a Fazenda Nacional cobrar e inscrever quaisquer dívidas de responsabilidade do sujeito passivo acima identificado que vierem a ser apuradas, é certificado que:

1. não constam pendências relativas a tributos administrados pela Secretaria da Receita Federal do Brasil (RFB); e
2. constam nos sistemas da Procuradoria-Geral da Fazenda Nacional (PGFN) débitos inscritos em Dívida Ativa da União com exigibilidade suspensa, nos termos do art. 151 do CTN, ou garantidos por penhora em processos de execução fiscal.

Conforme disposto nos arts. 205 e 206 do CTN, este documento tem os mesmos efeitos da certidão negativa.

Esta certidão, emitida em nome da matriz e válida para todas as suas filiais, refere-se exclusivamente à situação do sujeito passivo no âmbito da RFB e da PGFN, não abrangendo as contribuições previdenciárias e as contribuições devidas, por lei, a terceiros, inclusive as inscritas em Dívida Ativa do Instituto Nacional do Seguro Social (INSS), objeto de certidão específica.

A aceitação desta certidão está condicionada à verificação de sua autenticidade na Internet, nos endereços < <http://www.receita.fazenda.gov.br> > ou < <http://www.pgfn.fazenda.gov.br> >.

Certidão emitida com base na Portaria Conjunta PGFN/RFB nº 3, de 02/05/2007.

Emitida às 09:42:20 do dia 26/05/2014 <hora e data de Brasília>.

Válida até 22/11/2014.

Código de controle da certidão: **E55B.0750.B917.AFF6**

Certidão emitida gratuitamente.

Atenção: qualquer rasura ou emenda invalidará este documento.



PROCURADORIA GERAL DO ESTADO

00283

Coordenadoria da Dívida Ativa



Certidão Negativa de Débitos Tributários da Dívida Ativa do Estado de São Paulo

CNPJ Base: 04.716.054

Ressalvado o direito de a Fazenda do Estado de São Paulo cobrar ou inscrever quaisquer dívidas de responsabilidade da pessoa jurídica/física acima identificada que vierem a ser apuradas, é certificado que:

não constam débitos inscritos em Dívida Ativa de responsabilidade do Interessado(a).

Tratando-se de CRDA emitida para pessoa jurídica, a pesquisa na base de dados é feita por meio do CNPJ Base, de modo que a certidão negativa abrange todos os estabelecimentos do contribuinte, cuja raiz do CNPJ seja aquela acima informada.

Certidão nº 5944954

Folha 1 de 1

Data e hora da emissão 07/10/2014 11:38:51

(hora de Brasília)

Validade 30 (TRINTA) dias, contados da emissão.

Certidão emitida nos termos da Resolução Conjunta SF-PGE nº 2, de 9 de maio de 2013.

Qualquer rasura ou emenda invalidará este documento.

A aceitação desta certidão está condicionada à verificação de sua autenticidade no sítio

<http://www.dividaativa.pge.sp.gov.br>

11



2º TABELÃO DE NOTAS DE APARAS - SP
EM BRANCO



MINISTÉRIO DA FAZENDA
Secretaria da Receita Federal do Brasil



**CERTIDÃO POSITIVA COM EFEITOS DE NEGATIVA
DE DÉBITOS RELATIVOS ÀS CONTRIBUIÇÕES
PREVIDENCIÁRIAS E ÀS DE TERCEIROS**

Nº 169222014-88888054
Nome: FUNDASP COMERCIAL IMPORTADORA E
EXPORTADORA LTDA - ME
CNPJ: 04.716.054/0001-09

Ressalvado o direito de a Fazenda Nacional cobrar e inscrever quaisquer dívidas de responsabilidade do sujeito passivo acima identificado que vierem a ser apuradas, é certificado que constam em seu nome, nesta data, débitos com exigibilidade suspensa, nos termos do art. 151 da Lei nº. 5.172, de 25 de outubro de 1966 - Código Tributário Nacional (CTN).

Esta certidão, emitida em nome da matriz e válida para todas as suas filiais, refere-se exclusivamente às contribuições previdenciárias e às contribuições devidas, por lei, a terceiros, inclusive às inscritas em Dívida Ativa da União (DAU), não abrangendo os demais tributos administrados pela Secretaria da Receita Federal do Brasil (RFB) e as demais inscrições em DAU, administradas pela Procuradoria-Geral da Fazenda Nacional (PGFN), objeto de Certidão Conjunta PGFN/RFB.

Conforme disposto nos arts. 205 e 206 do CTN, este documento tem os mesmos efeitos da certidão negativa.

Esta certidão é válida para as finalidades previstas no art. 47 da Lei nº 8.212, de 24 de Julho de 1991, exceto para:

- averbação de obra de construção civil no Registro de Imóveis;
- redução de capital social, transferência de controle de cotas de sociedade limitada, cisão total ou parcial, fusão, incorporação, ou transformação de entidade ou de sociedade empresária ou simples;
- baixa de firma individual ou de empresário, conforme definido pelo art.931 da Lei nº. 10.406, de 10 de Janeiro de 2002 - Código Civil, extinção de de entidade ou sociedade empresária ou simples.

A aceitação desta certidão está condicionada à finalidade para a qual foi emitida e à verificação de sua autenticidade na Internet, no endereço < <http://www.receita.fazenda.gov.br> >

Certidão emitida com base na Portaria Conjunta PGFN/RFB nº 01, de 20 de Janeiro de 2010.

Emitida em 27/05/2014
Válida até 23/11/2014.

Certidão emitida gratuitamente.

Atenção: qualquer rasura ou emenda invalidará este documento.

11/25/00

00266

IMPRIMIR

VOLTAR



Certificado de Regularidade do FGTS - CRF

Inscrição: 04716054/0001-09
Razão Social: FUNDASP COMERCIAL IMPORT E EXPORT LTDA ME
Endereço: AV ROMANO ZORZO 2200 / JARDIM SOBRADINHO / ARARAS / SP / 13602-002

A Caixa Econômica Federal, no uso da atribuição que lhe confere o Art. 7, da Lei 8.036, de 11 de maio de 1990, certifica que, nesta data, a empresa acima identificada encontra-se em situação regular perante o Fundo de Garantia do Tempo de Serviço - FGTS.

O presente Certificado não servirá de prova contra cobrança de quaisquer débitos referentes a contribuições e/ou encargos devidos, decorrentes das obrigações com o FGTS.

Validade: 22/09/2014 a 21/10/2014

Certificação Número: 2014092204444229899318

Informação obtida em 07/10/2014, às 11:36:57.

A utilização deste Certificado para os fins previstos em Lei está condicionada à verificação de autenticidade no site da Caixa:
www.caixa.gov.br



PODER JUDICIÁRIO
JUSTIÇA DO TRABALHO



CERTIDÃO NEGATIVA DE DÉBITOS TRABALHISTAS

Nome: FUNDASP COMERCIAL, IMPORTADORA E EXPORTADORA LTDA - ME
(MATRIZ E FILIAIS)

CNPJ: 04.716.054/0001-09

Certidão nº: 54779941/2014

Expedição: 29/07/2014, às 14:43:31

Validade: 24/01/2015 - 180 (cento e oitenta) dias, contados da data de sua expedição.

Certifica-se que FUNDASP COMERCIAL, IMPORTADORA E EXPORTADORA LTDA - ME (MATRIZ E FILIAIS), inscrito(a) no CNPJ sob o nº 04.716.054/0001-09, **NÃO CONSTA** do Banco Nacional de Devedores Trabalhistas.

Certidão emitida com base no art. 642-A da Consolidação das Leis do Trabalho, acrescentado pela Lei nº 12.440, de 7 de julho de 2011, e na Resolução Administrativa nº 1470/2011 do Tribunal Superior do Trabalho, de 24 de agosto de 2011.

Os dados constantes desta Certidão são de responsabilidade dos Tribunais do Trabalho e estão atualizados até 2 (dois) dias anteriores à data da sua expedição.

No caso de pessoa jurídica, a Certidão atesta a empresa em relação a todos os seus estabelecimentos, agências ou filiais.

A aceitação desta certidão condiciona-se à verificação de sua autenticidade no portal do Tribunal Superior do Trabalho na Internet (<http://www.tst.jus.br>).

Certidão emitida gratuitamente.

INFORMAÇÃO IMPORTANTE

Do Banco Nacional de Devedores Trabalhistas constam os dados necessários à identificação das pessoas naturais e jurídicas inadimplentes perante a Justiça do Trabalho quanto às obrigações estabelecidas em sentença condenatória transitada em julgado ou em acordos judiciais trabalhistas, inclusive no concernente aos recolhimentos previdenciários, a honorários, a custas, a emolumentos ou a recolhimentos determinados em lei; ou decorrentes de execução de acordos firmados perante o Ministério Público do Trabalho ou Comissão de Conciliação Prévia.

100

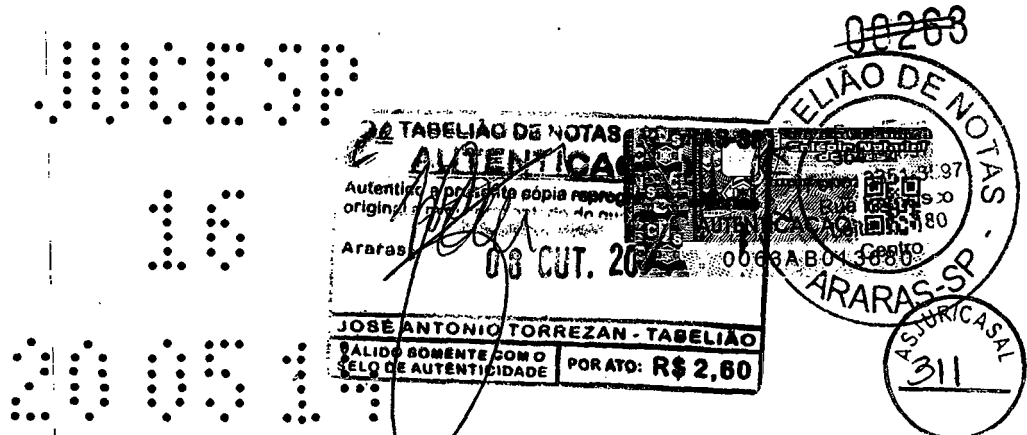

“FUNDASP COMERCIAL, IMPORTADORA E EXPORTADORA LTDA-ME”

CNPJ: 04.716.054/0001-09

ALTERAÇÃO CONTRATUAL CONSOLIDADA

Pelo presente instrumento particular de alteração, data **OSÉ AUGUSTO ORZARI**, brasileiro, separado judicialmente, gerente industrial, residente e domiciliado nesta cidade de Araras, Estado de São Paulo, à Rua José Graziano, n. 131, Distrito Industrial III, portador do RG: 12.264.672-1-SSP-SP e do CPF: 032.096.858-86, único sócio componente da sociedade empresária limitada que gira sob a denominação social de **FUNDASP COMERCIAL IMPORTADORA E EXPORTADORA LTDA “ME”**, com sede e fórum jurídico nesta cidade de **ARARAS**, Estado de **SÃO PAULO**, na Avenida Romano Zorzo, nº 2200, Jardim São Nicolau, CEP: 13.602-019, com contrato social devidamente arquivado na Junta Comercial do Estado de São Paulo, sob n.35217181588 em sessão de 02/10/2001, resolve proceder a presente alteração contratual, mediante as cláusulas e condições que outorgam, aceitam e se obrigam a cumprir:

CLÁUSULA 1ª

O sócio **OSÉ AUGUSTO ORZARI**, acima qualificado, cede e transfere de forma onerosa, parte de suas quotas de capital social, na quantia de 1.000 (mil) quotas, no valor nominal de R\$ 1,00 (Um Real) cada quota, perfazendo a quantia de R\$ 1.000,00 (um mil reais), à sócia que é admitida na sociedade nesta data, **ELISABETH EMI WATANABE**, brasileira, divorciada, médica, portadora do RG: 9.923.336-8-SSP-SP, e do CPF: 018.989.198-01, residente e domiciliada nesta cidade de Araras, Estado de São Paulo, à Rua Rafael Sanches, n. 100, Jardim das Flores, CEP: 13.607-210.

Par. Único: O sócio **OSÉ AUGUSTO ORZARI** declara haver recebido todos os seus direitos e haveres referente às quotas ora transferidas, não tendo mais nada a reclamar seja da sociedade ou dos cessionários, dando geral, plena e irrevogável quitação.

CLÁUSULA 2ª

O capital social inteiramente realizado pelos sócios é de R\$ 100.000,00 (Cem Mil Reais), divididos em 100.000 quotas, no valor nominal equivalente à R\$ 1,00 (Um Real) cada uma, subscritas e integralizadas, neste ato em moeda corrente do país, pelos sócios, nas seguintes proporções:

2º TABELÃO DE NOTAS DE ARARAS - SP
EM BRANCO

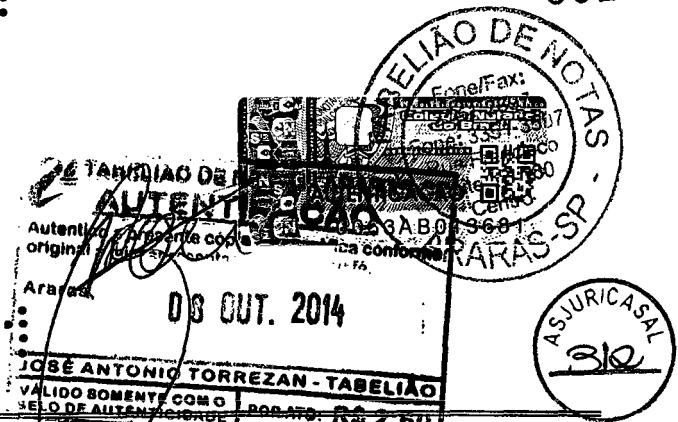
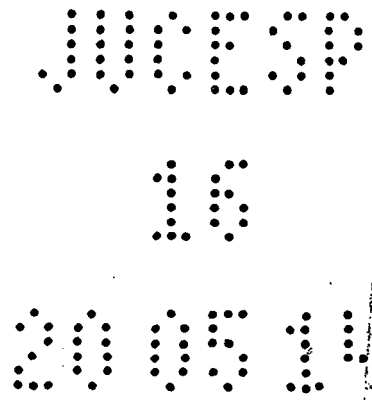

Sócio	N.Quotas	Valor em R\$
JOSE AUGUSTO ORZARI.....	99.000.....	R\$ 99.000,00
ELISABETH EMI WATANABE.....	1.000.....	R\$ 1.000,00
TOTAL.....	100.000.....	R\$ 100.000,00

Parágrafo Primeiro: Nos termos do artigo 1.052 da Lei nº 10.406/02, fica estabelecido que a responsabilidade dos sócios se restringe única e exclusivamente ao valor de suas quotas, mas todos respondem solidariamente pela integralização do capital social.

Parágrafo Segundo: Conforme o permissivo do artigo 997 da Lei nº 10.406/02, fica acordado expressivamente que os sócios não respondem subsidiariamente pelas obrigações sociais.

CLÁUSULA 3ª

A partir desta data, a administração da sociedade será exercida somente pelo sócio **JOSE AUGUSTO ORZARI**, designado como administrador que fará uso da denominação social isoladamente, representando-a ativa e passiva, judicial e extrajudicialmente nas mais variadas repartições, estabelecimentos bancários e em geral, sem nenhuma exceção, sendo-lhes proibido, em fins alheios ou estranhos, como: avais, fianças, endossos e responsabilidades correlatas, assumindo individual e particularmente, se inobservar tais restrições, podendo, inclusive constituir procurador(es) para fim(ns) específico(s).

Parágrafo Único: Os poderes para comprar, vender, hipotecar ou, por outro modo qualquer, alienar ou gravar bens imóveis, deverão sempre ser exercidos pelo(s) sócio(s) que represente(m) a maioria da participação societária.

CLÁUSULA 4ª

A partir desta data, somente o sócio **JOSE AUGUSTO ORZARI** terá direito a uma retirada mensal, a título de Pró-Labore em valor a ser fixado a cada mês de acordo com o interesse dos mesmos, mas sempre dentro da legislação, e levada a conta **DESPESAS DE ADMINISTRAÇÃO**.

CLÁUSULA 5ª

Alterar o objetivo da sociedade para: **COMÉRCIO, IMPORTAÇÃO E EXPORTAÇÃO DE MÁQUINAS E PEÇAS PARA INDÚSTRIA ALIMENTÍCIA E MECÂNICA EM GERAL, VÁLVULAS INDUSTRIAIS, SANEAMENTO E CONEXÕES, COM PRESTAÇÃO DE SERVIÇOS POR CONTA PRÓPRIA E DE TERCEIROS EM CALDEIRARIA, USINAGEM, FUNDIÇÃO DE METAIS FERROSOS E NÃO-FERROSOS, MÁQUINAS E EQUIPAMENTOS EM GERAL.**

2.º TABELÃO DE NOTAS DE ARARAS - SP
EM BRANCO

2º TABELÃO DE NOTAS DE ARARAS - SP
EM BRANCO

2º TABELÃO DE NOTAS DE ARARAS - SP
EM BRANCO

JUL 2014

10

2014



00272

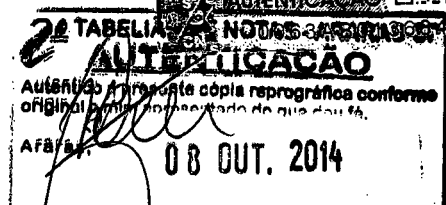

No caso de falecimento de quaisquer dos sócios, a sociedade não se dissolverá, passando a propriedade das quotas do "de cujus" aos seus herdeiros, sendo o representante do espólio, e depois de passada em julgado a sentença de partilha, os herdeiros assumirão pessoal e individualmente, a qualidade de quotistas, assegurado aos mesmos, no entanto, o direito de se retirar da sociedade, recebendo seus haveres na forma que for acordada entre os sócios ou decidido em juízo.

DÉCIMA TERCEIRA

Fica eleito, com expressa renúncia de qualquer outro, por mais privilégio que seja, o foro desta comarca de Araras, Estado de São Paulo, para qualquer ação fundada neste contrato.

O administrador e a sócia declaram, sob as penas da lei, de que não estão impedidos de exercer a administração da sociedade, por lei especial, ou em virtude de condenação criminal, ou por se encontrarem sob os efeitos dela, a pena que vede, ainda que temporariamente, o acesso a cargos públicos ou por crime falimentar, de prevaricação, peita ou suborno, concussão, peculato, ou contra a economia popular, contra o sistema financeiro nacional, contra normas de defesa da concorrência, contra as relações de consumo, fé pública, ou propriedade.

E por se acharem em perfeito acordo, em tudo quanto neste instrumento particular foi lavrado, obrigam-se a cumprir o presente contrato, assinando-o na presença das duas testemunhas abaixo, em 3 (três) vias de igual teor, com a primeira via destinada a registro e arquivamento na Junta Comercial do Estado de São Paulo.

Araras (SP), 01 de Abril de 2014.

JOSE AUGUSTO ORZARI

ELISABETH EMI WATANABE

Testemunhas:

FÁBIO CARNEVALI
RG: 21.247.810-SSP-SP

VALDENICE RIBEIRO DOS SANTOS
RG: 24.393.632-1-SSP-SP

2ª TABELÃO DE NOTAS - ARARAS-SP
AUTENTICACÃO
Autentica a presente cópia reprográfica conforme original aqui apresentado de que dou fé.
Araras: *[Handwritten Signature]* 08 OUT. 2014
JOSE ANTONIO TORREZAN - TABELIAO

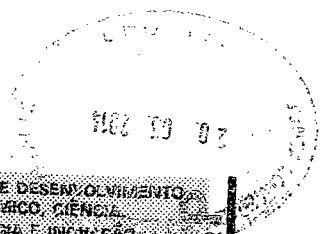

SECRETARIA DE DESENVOLVIMENTO
ECONOMICO, CIENCIA
TECNOLOGIA E INOVACAO
SUJESP

CERTIFICO O REGISTRO
SOB O NÚMERO 175.998/14-0
SECRETARIA DE TRABALHO E EXERCÍCIO

175.998/14-0

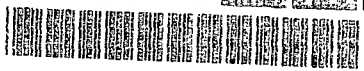

FUNDASP – Comercial Importadora e Exportadora Ltda.

Tel.: (19) 3541-7795



Pregão Eletrônico	SRP N°: 01/2014
-------------------	-----------------

Fundasp Comercial Imp e Exp. Ltda CNPJ 04.716.054/0001-09

DECLARAÇÕES

1.1 A licitante DECLARA, sob as penas da lei, que até a presente data inexistem FATOS IMPEDITIVOS para sua habilitação no processo licitatório, modalidade PREGÃO ELETRÔNICO SISTEMA DE REGISTRO DE PREÇOS N° 01/2014-CASAL, realizado pela Companhia de Saneamento de Alagoas, ciente da obrigatoriedade de declarar ocorrências posteriores;

1.2. A licitante DECLARA, para fins do disposto no inciso V do art. 27 da Lei Fed. no 8.666, de 21.06.1993, acrescido pela Lei Federal no 9.854, de 27.10.1999, regulamentada pelo Decreto n. 4.358, de 05.09.2002, que não emprega menor de dezoito anos em trabalho noturno, Perigoso ou insalubre e não emprega menor de dezesseis anos, nos termos do Inciso XXXIII do Art. 7º da Constituição Federal de 1988 (Lei nº 9.854/99)

Araras, 07 de Outubro de 2014

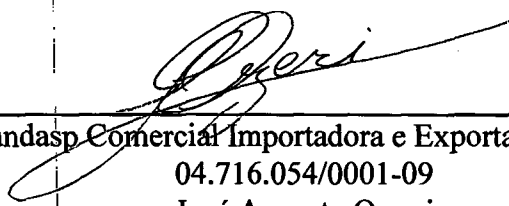

Fundasp Comercial Importadora e Exportadora Ltda
04.716.054/0001-09
José Augusto Orzari



PODER JUDICIÁRIO
TRIBUNAL DE JUSTIÇA DO ESTADO DE SÃO PAULO
CERTIDÃO DE DISTRIBUIÇÕES CÍVEIS DO(A) FORO DE ARARAS

00274

**CERTIDÃO Nº: 5745205****FOLHA: 1/1**

A autenticidade desta certidão poderá ser confirmada pela internet no site do Tribunal de Justiça.

O responsável pelo expediente do Cartório Distribuidor Cível do(a) Foro de Araras, no uso de suas atribuições legais,

CERTIFICA E DÁ FÉ que, pesquisando os registros de distribuições de **PEDIDOS DE FALÊNCIA, CONCORDATAS, RECUPERAÇÕES JUDICIAIS E EXTRAJUDICIAIS**, no período de 10 (dez) anos anteriores a 07/10/2014, verificou **NADA CONSTAR** como réu/requerido/interessado em nome de: *****

FUNDASP COMERCIAL IMPORTADORA E EXPORTADORA, CNPJ: 04.716.054/0001-09, conforme indicação constante do pedido de certidão. *****

De acordo com o item 47.3, do Capítulo VII das Normas de Serviço da Corregedoria Geral da Justiça do Estado de São Paulo, esta certidão só tem validade no seu original, ressalvado o teor do Artigo 32, da Lei 8666/93 (Lei de Licitações), e mediante a assinatura digitalizada do responsável pelo expediente do Cartório Distribuidor Cível.

Esta certidão não aponta, ordinariamente, os processos em que a pessoa, cujo nome foi pesquisado, figura como autor(a).

Esta certidão se refere exclusivamente à distribuição promovida no Fórum acima indicado, não compreendendo a de outros Fóruns (sede de Comarca ou Foro Distrital).

Esta certidão aponta os feitos cadastrados no sistema informatizado com situação em andamento.

As custas no valor de R\$ 19,40 foram recolhidas na forma da Lei.

Araras, 8 de outubro de 2014.

Andrea de Godoy Camargo
Chefe de Seção Judiciário

PEDIDO Nº: 0000006

JUCESP

00275

UNICULAR

16



JUCESP PROTOCOLO 0.431.381/14-8



2013

* CÓPIA DO BALANÇO PATRIMONIAL DEZEMBRO / 2013 *

FUNDASP COMERCIAL, IMPORTADORA E EXPORTADORA LTDA ME

ENDEREÇO : AV ROMANO ZORZO, 2200
 CEP/BAI./CID. : 13602-002 / JARDIM SAO NICOLAU / Araras - SP
 TELEFONE :
 I.MUN.CCM : 23677
 INSCR. EST : 182.095.837.110
 CNPJ/CPF : 04.716.054/0001-09
 REGIME : ME (Simples Nacional)
 ATIVIDADE : comercio varejista de ferragens e ferramentas
 C.N.A.E : 4744-0/01
 NIRE : 35217181588 de: 02/10/2001

ESCRITORIO CONTABIL ALVAREZ
 ANTONIO APARECIDO ALVAREZ
 RUA MONTEIRO LOBATO 125
 ARARAS (19)3541-4351
 fiscalalvarez@terra.com.br

22 TABELIÃO DE NOTAS - ARARAS-SP
AUTENTICACÃO
 Autenticado e apresenta cópia reprográfrica conforme original aqui apresentado do que dou fé.
 Araras, 08 OUT. 2014

JOSE ANTONIO TORREZAN - TABELIÃO
 VALIDO SOLENTE COM O SELO DE AUTENTICIDADE POR ATO: R



Handwritten signatures

2º TABELÃO DE NOTAS DE ARARAS - SP
EM BRANCO

DEMONSTRAÇÃO DO RESULTADO DO EXERCÍCIO

Dezembro/2013 Folha: 0001

ESCRITORIO CONTABIL ALVAREZ | F. Social: FUNDASP COMERCIAL, IMPORTADORA E EXPORTADORA LTDA | NIRE: 35217181588 | I.E: 182.095.837.110 | CNPJ: 04.716.054/0001-09

DEMONSTRAÇÃO DO RESULTADO DO EXERCÍCIO

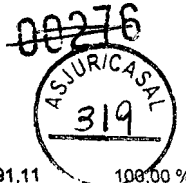

300.002-8	RECEITAS OPERACIONAIS E DEDUÇÕES			
300.003-6	RECEITA BRUTA REVENDAS/VENDAS E SERVIÇOS			
300.004-4	RECEITA BRUTA REVENDA MERCADORIAS			
300.006-0	REVENDA DE MERCADORIAS - ISENTAS DO ICMS	28.091,11		
	soma do grupo.....		28.091,11	
	total dos grupos.....			28.091,11 100,00 %
320.003-5	(-)DEDUÇÕES DE VENDAS/REVENDAS/SERVIÇOS			
327.504-3	(-)SISTEMA INTEGRADO IMP/CONTRIB-SIMPLES			
327.505-1	(-)SIMPLES/REC. INTEGRADO IMPOSTOS CONTR.	-1.923,64		
	soma do grupo.....		-1.123,64	
	total dos grupos.....			-1.123,64 -4,00 %
	RECEITA LÍQUIDA		26.967,47	96,00 %
410.002-6	CUSTOS DE MERCADORIAS, PRODUTOS/SERVIÇOS			
410.003-4	CUSTOS DAS MERCADORIAS VENDIDAS.....			
411.004-8	CUSTOS MERCADORIAS ADQUIRIDAS NO PERÍODO			
411.006-4	MERCADORIAS P/ REVENDA - ISENTAS ICMS.....	-2.450,17		
411.007-2	MERCADORIAS P/ REVENDA - ICMS ANTECIPADC	-299,75		
	soma do grupo.....		-2.749,92	
	total dos grupos.....			-2.749,92 -9,79 %
	LUCRO BRUTO OPERACIONAL		24.217,55	86,21 %
450.002-4	DESPESAS			
450.003-2	DESPESAS OPERACIONAIS			
450.004-0	DESPESAS TRABALHISTAS E ENCARGOS SOCIAIS			
450.005-9	PRO-LABORE.....	-7.494,76		
450.006-7	SALÁRIOS E ORDENADOS.....	-3.786,17		
450.015-6	INSS.....	-1.953,57		
450.018-0	FGTS.....	-442,04		
450.028-8	CONTRIBUIÇÃO CONFEDERATIVA...	-18,76		
	soma do grupo.....		-13.695,30	
456.004-3	DESPESAS GERAIS.....			
456.028-0	MATERIAIS DE CONSUMO.....	-75,60		
456.048-5	ESCRITORIO...	-600,00		
	soma do grupo.....		-675,60	
	total dos grupos.....			-14.370,90 -51,16 %
	LUCRO LÍQUIDO DO EXERCÍCIO		9.846,65	35,05 %

22 TABELÃO DE NOTAS - ARARAS-SP
AUTENTICACÃO
 Autenticado mediante cópia reprográfica conforme original, assim apresentado de que dou fé.
 Araras, **08 OUT. 2014**
JOSÉ ANTONIO TORREZAN - TABELIÃO
 VALIDO SOMENTE COM O SELO DE AUTENTICIDADE POR ATO: R\$ 2,60



2º TABELÃO DE NOTAS DE ARAPAS - SP
EM BRANCO

BALANÇO PATRIMONIAL

Dezembro/2013 Folha:0002

ESCRITÓRIO CONTABIL ALVAREZ

F.Social:FUNDASP COMERCIAL, IMPORTADORA E EXPORTADORA S/A

NIRE: 35217181588

I.E: 182.095.837.110

CNPJ: 04.716.054/0001-09

ATIVO

100.002-0	ATIVO CIRCULANTE		
100.003-9	DISPONÍVEL		
100.004-7	CAIXA GERAL		
100.005-5	CAIXA	111.772,79	
	soma do grupo		111.772,79
	TOTAL DO DISPONÍVEL		111.772,79
	TOTAL DO ATIVO CIRCULANTE		111.772,79
165.002-5	ATIVO NÃO CIRCULANTE		
180.003-5	IMOBILIZADO		
180.004-3	COMPRAS P/ ATIVO IMOBILIZADO		
180.020-5	painel conversor...	20.000,00	
180.021-3	poste circular...	1.200,00	
180.022-1	cx tipo m 8 med ext...	771,51	
180.023-0	calco camisa...	120,00	
180.024-8	parafuso especial...	8,80	
180.025-6	eixo comando valvula...	1.300,00	
180.026-4	paquímetro...	326,00	
180.027-2	viga...	545,01	
	soma do grupo		24.271,32
	TOTAL DO IMOBILIZADO		24.271,32
	TOTAL DO ATIVO NÃO CIRCULANTE		24.271,32
	TOTAL GERAL DO ATIVO		136.044,11

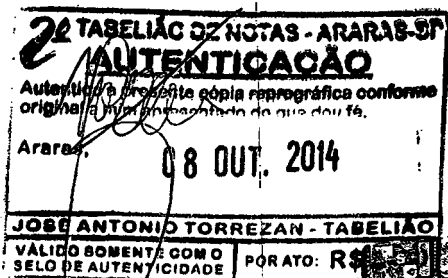
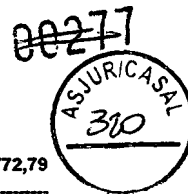

Código da Empresa: 0539

2º TABELÃO DE NOTAS DE APARAS - SP
EM BRANCO

BALANÇO PATRIMONIAL

Dezembro/2013 Folha:0003

ESCRITORIO CONTABIL ALVAREZ

F.Social:FUNDASP COMERCIAL, IMPORTADORA E EXPORT. LTD

NIRE: 25217181588

I.E: 182.095.837.110

CNPJ: 04.716.054/0001-09

PASSIVO

200.002-4	PASSIVO CIRCULANTE			
200.003-2	FORNECEDORES - EXIGÍVEIS A CURTO PRAZO			
200.004-0	FORNECEDORES - (ORIGEM - ESCRITA FISCAL)			
229.999-2	FORNECEDORES A PAGAR.....	19.300,00		
	soma do grupo.....		19.300,00	
	TOTAL DE C/C FORNECEDORES.....			19.300,00
244.003-2	OBRIGAÇÕES TRABALHISTAS			
244.004-0	FOLHA DE PAGAMENTO DE EMPREGADOS			
244.005-9	SALÁRIOS A PAGAR.....	839,85		
	soma do grupo.....		839,85	
248.004-2	PRO-LABORE DE DIRIGENTES A PAGAR.....			
248.005-0	PRO-LABORE A PAGAR.....	3.445,67		
	soma do grupo.....		3.445,67	
249.004-8	ENCARGOS SOCIAIS A PAGAR			
249.005-6	INSS - EMPREGADOS A RECOLHER.....	534,71		
249.007-2	FGTS A RECOLHER.....	77,23		
	soma do grupo.....		611,94	
	TOTAL DE OBRIGAÇÕES TRABALHISTAS.....			4.897,46
	TOTAL DO PASSIVO CIRCULANTE.....			24.197,46
280.002-0	PATRIMÔNIO LÍQUIDO			
280.003-9	CAPITAL SOCIAL			
280.004-7	CAPITAL SOCIAL DE DOMICILIADOS NO PAÍS			
280.005-5	CAPITAL.....	100.000,00		
	soma do grupo.....		100.000,00	
	TOTAL DE CAPITAL.....			100.000,00
290.003-3	LUCROS ACUMULADOS			
290.504-3	LUCROS ACUMULADOS			
290.720-8	LUCROS ACUMULADOS DEZEMBRO 2012.....	2.000,00		
	soma do grupo.....		2.000,00	
	TOTAL DE LUCROS ACUMULADOS.....			2.000,00
292.003-4	RESULTADOS DO EXERCÍCIO			
292.004-2	RESULTADOS DO EXERCÍCIO			
292.016-6	RESULTADOS DE DEZEMBRO.....	9.846,65		
	soma do grupo.....		9.846,65	
	TOTAL DE RESULTADOS DO EXERCÍCIO.....			9.846,65
	TOTAL DO PATRIMÔNIO LÍQUIDO.....			111.846,65
	TOTAL GERAL DO PASSIVO.....			136.044,11

00278



TABELIAO DE NOTAS - ARARAS-SP
AUTENTICAÇÃO
 Autenticado mediante cópia reprográfica conforme original apresentado do qual deu fé.
 Araras, 08 OUT. 2014
JOSE ANTONIO TORREZAN - TABELIAO
 VALIDO SOMENTE COM O SELLO DE AUTENTICIDADE PORATO: R\$ 2,60



[Handwritten signatures]

2º TABELÃO DE NOTAS DE ARARAS - SP
EM BRANCO

BALANÇO PATRIMONIAL

Dezembro/2013 Folha:0004

ESCRITORIO CONTABIL ALVAREZ

F.Social:FUNDASP COMERCIAL, IMPORTADORA E EXC LTD

NIRE:35217181588

I.E:182.095.837.110

CNPJ:04.716.054/0001-09

** DEMONSTRAÇÃO DOS LUCROS OU PREJUÍZOS ACUMULADOS **

00279

Saldo Anterior de Lucros Acumulados.....	+	2.000,00
Lucro Líquido do Exercício depois da Provisão para o Imposto de Renda.....	+	9.846,65
TOTAL DOS RECURSOS.....	=	11.846,65



LUCROS OU PREJUÍZOS ACUMULADOS..... = 11.846,65

Reconhecemos a exatidão do presente Balanço Patrimonial da empresa, encerrado nesta data, com suas Demonstrações de Resultados do Exercício, bem como do Ativo e Passivo, com respectivos totais de R\$.*****136.044,11
(Cento e Trinta e Seis Mil, Quarenta e Quatro Reais e Onze Centavos).

Ressalvando-se que a responsabilidade do profissional contabilista fica restrita apenas ao aspecto meramente técnico, tendo em vista que, reconhecidamente operou com elementos, dados e comprovantes fornecidos pela empresa, que se responsabiliza por sua exatidão e veracidade, bem como pelos estoques considerados, levantados pela referida empresa, e sob sua total e exclusiva responsabilidade.

ARARAS, 31 de Dezembro de 2013

Nome: JOSE AUGUSTO ORZARI
Qualificação: Administrador
CPF: 032.096.858-86 RG: 12264672

ANTONIA APARECIDO ALVAREZ
Contabilista CRC: 11578703

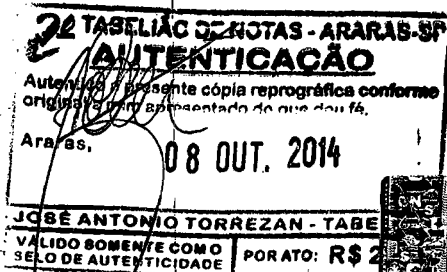
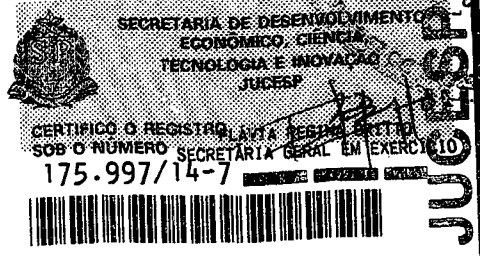

2º TABELÃO DE NOTAS DE ARARAS - SP
EM BRANCO

00280

Calculo de Liquidez 2013



SG	Ativo Total/(passivo Circulante+Exigível a Longo Prazo)	
SG	(136044,11/24197,46+0)	5,62
LG	Ativo Circulante+ Realizavel a Longo Prazo/PC+EXIGIVEL A LONGO PRAZO	
LG	(111772,79+0/24197,46+0)	4,62
LC	Ativo Circulante/ Passivo Circulante	
LC	(111772,79/24197,46)=	4,61919516

José Augusto Orzari
 CPF: 032.096.858-86
 RG: 12.264.672-1

ANTÔNIO APARECIDO ALVAREZ
 Mourão Lobato, 125 - Bairro: Belvedere
 13111-113 - Araras/SP - Tel: 3541.4351
 032.096.838-87 / CRC: 1SP115787/O-3

20 TABELIÃO DE NOTAS - ARARAS-SP
AUTENTICACÃO
 Autenticado e apresenta cópia reprográfica conforme original e não apresentado de que dou fé.
 Araras, 08 OUT. 2014
JOSE ANTONIO TORREZAN - TABELIÃO
 VÁLIDO SOMENTE COM O SELO DE AUTENTICIDADE POR ATO: R\$ 2,60



2º TABELÃO DE NOTAS DE ARARAS - Sp
EM BRANCO



CERTIDÃO SIMPLIFICADA

CERTIFICAMOS QUE AS INFORMAÇÕES ABAIXO CONSTAM DOS DOCUMENTOS ARQUIVADOS NESTA JUNTA COMERCIAL E SÃO VIGENTES NA DATA DE SUA EXPEDIÇÃO.

SE HOUVER ARQUIVAMENTOS POSTERIORES, ESTA CERTIDÃO PERDERÁ SUA VALIDADE.

A AUTENTICIDADE DESTA CERTIDÃO E A EXISTÊNCIA DE ARQUIVAMENTOS POSTERIORES, SE HOUVER, PODERÃO SER CONSULTADAS NO SITE WWW.JUCESPOLINE.SP.GOV.BR, MEDIANTE O CÓDIGO DE AUTENTICIDADE INFORMADO AO FINAL DO DOCUMENTO.

EMPRESA						
NIRE	REGISTRO	DATA DA CONSTITUIÇÃO	INÍCIO DAS ATIVIDADES	PRAZO DE DURAÇÃO		
35217181588		02/10/2001	18/09/2001			
NOME COMERCIAL					TIPO JURÍDICO	
FUNDASP COMERCIAL, IMPORTADORA E EXPORTADORA LTDA					SOCIEDADE LIMITADA (M.E.)	
C.N.P.J.		ENDEREÇO		NÚMERO	COMPLEMENTO	
4.716.054/0001-09		AVENIDA ROMANO ZORZO		2200		
BAIRRO		MUNICÍPIO		UF	CEP	MOEDA
JARDIM SAO NICOLAU		ARARAS		SP	13602-019	R\$
					VALOR CAPITAL	
					100.000,00	

OBJETO SOCIAL	
COMÉRCIO VAREJISTA DE FERRAGENS E FERRAMENTAS	
COMÉRCIO ATACADISTA ESPECIALIZADO DE MATERIAIS DE CONSTRUÇÃO NÃO ESPECIFICADOS ANTERIORMENTE	

SÓCIO						
NOME						
ELISABETH EMI WATANABE						
ENDEREÇO				NÚMERO	COMPLEMENTO	
RUA RAFAEL SANCHES				100		
BAIRRO		MUNICÍPIO		UF	CEP	RG
JARDIM DAS FLORES		ARARAS		SP	13607-210	99233368
CPF	CARGO				QUANTIDADE COTAS	
118.989.198-01	SÓCIO				1.000,00	

SÓCIO E ADMINISTRADOR						
NOME						
JOSE AUGUSTO ORZARI						
ENDEREÇO				NÚMERO	COMPLEMENTO	
RUA JOSE GRAZIANO				131		
BAIRRO		MUNICÍPIO		UF	CEP	
DISTRITO INDUSTRIAL		ARARAS		SP	13600-970	
CPF	CARGO				QUANTIDADE COTAS	
032.096.858-86	SÓCIO E ADMINISTRADOR				99.000,00	

ÚLTIMO DOCUMENTO ARQUIVADO		
DATA	NÚMERO	
20/05/2014	175.998/14-0	
REDISTRIBUICAO DO CAPITAL DE JOSE AUGUSTO ORZARI, NACIONALIDADE BRASILEIRA, CPF: 032.096.858-86. RESIDENTE À RUA JOSE GRAZIANO, 131, DISTRITO INDUSTRIAL, ARARAS - SP, CEP 13600-970, NA SITUAÇÃO DE SÓCIO E ADMINISTRADOR,		



00282



CERTIDÃO SIMPLIFICADA

ASSINANDO PELA EMPRESA, COM VALOR DE PARTICIPAÇÃO NA SOCIEDADE DE \$ 99.000,00.

ADMITIDO ELISABETH EMI WATANABE, NACIONALIDADE BRASILEIRA, CPF: 018.989.198-01, RG/RNE: 9923336-8 - SP, RESIDENTE À RUA RAFAEL SANCHES, 100, JARDIM DAS FLORES, ARARAS - SP, CEP 13607-210, NA SITUAÇÃO DE SÓCIO, COM VALOR DE PARTICIPAÇÃO NA SOCIEDADE DE \$ 1.000,00.

ALTERAÇÃO DA ATIVIDADE ECONÔMICA / OBJETO SOCIAL DA SEDE PARA COMÉRCIO ATACADISTA ESPECIALIZADO DE MATERIAIS DE CONSTRUÇÃO NÃO ESPECIFICADOS ANTERIORMENTE, COMÉRCIO VAREJISTA DE FERRAGENS E FERRAMENTAS.

CONSOLIDAÇÃO CONTRATUAL DA MATRIZ.

FIM DAS INFORMAÇÕES PARA NIRE: 35217181588
DATA DA ÚLTIMA ATUALIZAÇÃO DA BASE DE DADOS: 06/10/2014



Certidão Simplificada emitida para GUILHERME AUGUSTO ORZARI:22708043846
[Autenticidade: 51728091] - Junta Comercial do Estado de São Paulo - www.jucesponline.sp.gov.br

Signature Not Verified

Assinado por: FLAVIA REGINA BRITTO
Data: 07/10/2014 11:46:11 -03:00
Motivo: Autenticação da Certidão Simplificada
Localização: Sao Paulo



Comercial Ltda.

00223
Materiais para Instalação
de vapor, água, ar, óleo e gás



Vitória/ES, 16 de Maio de 2014

Atestado de Fornecimento

Conforme solicitado, para fins de comprovação técnica em licitações, atestamos que a empresa FUNDASP COMERCIAL IMPORTADORA E EXPORTADORA LTDA, CNPJ 04.716.054/0001-09 com sede a AV Romano Zorzó, 2200, Araras/SP, tem nos fornecido regularmente Hidrante de Coluna Completo da "marca FMB e GCI" nos DN 75 e 100 de acordo com a NBR 5667. Registros Gaveta Cunha emborrachada com bolsas JGS e FLANGE nos DN 50 a 400 "marca FMB", Filtros tipo Y DN 50 a 250 da "marca FMB e GCI" e Conexões em ferro Fundido (Curvas DN 50 a 600, Tes DN 50 a 400, Junções DN 100 a 300, Luvas de Correr DN 50 a 150, Luvas Junta Mecânica DN 200 a 1000, Flanges avulsos em FoFo DN 50 a 1200 entre outros da Marca "FMB e GCI"). Os materiais têm atendido as normas vigentes e aprovados pelo nosso controle de qualidade.

Prazo de entrega: Média 10/25 dias, dentro do especificado em nosso pedido de compra.

Atenciosamente,

Julio Cesar Melo

Tuboval Comercial Ltda
Julio Cesar Melo

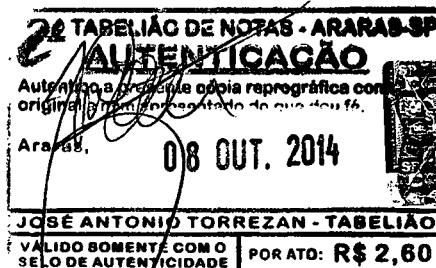

2º TABELAIO DE NOTAS DE ATRAS - SP
EM BRANCO



Vitória/ES, 16 de Maio de 2014

Atestado de Fornecimento

Conforme solicitado, para fins de comprovação técnica em licitações, atestamos que a empresa FUNDASP COMERCIAL IMPORTADORA E EXPORTADORA LTDA, CNPJ 04.716.054/0001-09 com sede a AV Romano Zorzo, 2200, Araras/SP, tem nos fornecido regularmente Hidrante de Coluna Completo da "marca FMB e GCI" nos DN 75 e 100 de acordo com a NBR 5667. Registros Gaveta Cunha emborrachada com bolsas JGS e FLANGE nos DN 50 a 400 "marca FMB e GCI", Filtros tipo Y DN 50 a 250 da "marca FMB e GCI" e Conexões em ferro Fundido (Curvas DN 50 a 600, Tes DN 50 a 400, Junções DN 100 a 300, Luvas de Correr DN 50 a 150, Luvas Junta Mecânica DN 200 a 1000, Flanges avulsos em FoFo DN 50 a 1200 entre outros da Marca "FMB e GCI"). Os materiais têm atendido as normas vigentes e aprovados pelo nosso controle de qualidade.

Obs: Ambas as marcas (FMB e GCI) são do mesmo fabricante.

Prazo de entrega: Média 10/25 dias, dentro do especificado em nosso pedido de compra.

Atenciosamente,

Tuboval Comercial Ltda
Julio Cesar Melo

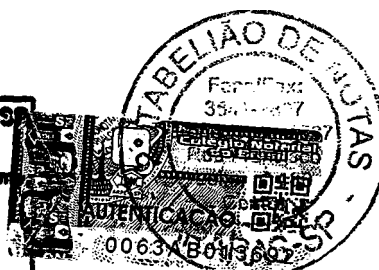
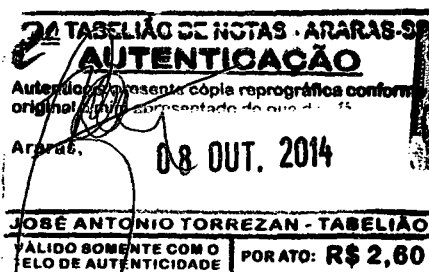

2º TABELIÃO DE NOTAS DE ARARAS - SP
EM BRANCO



COMPANHIA CATARINENSE DE ÁGUAS E SANEAMENTO

00235



À
FUSION METAIS DO BRASIL LTDA
CNPJ 10.758.481/0001-52
RUA MARIA BELLINE FACHINI, 44
JD TANCREDO NEVES
ARARAS/SP

ATESTADO DE FORNECIMENTO

FLORIANÓPOLIS, 24 DE MAIO DE 2013

Atestamos para os devidos fins, que a empresa Fusion Metais do Brasil Ltda, CNPJ 10.758.481/0001-52 forneceu satisfatoriamente através do contrato FM 4921/2012 originado através do Pregão 027/2012, os seguintes materiais:

QTD	Material/Equipamento
850	80010 - REGISTRO ELASTOMERO RCBC/PVC DN 50/60
200	80013 - REGISTRO ELASTOMERO RCBC/PVC DN 75/85
55	80012 - REGISTRO ELASTOMERO RCBC/JGS DN 100
80	80014 - REGISTRO ELASTOMERO RCBC/JGS DN 150
40	80015 - REGISTRO ELASTOMERO RCBC/JGS DN 200
21	80004 - REGISTRO ELASTOMERO RCBC/JGS DN 250
30	80026 - REGISTRO ELASTOMERO RCFC DN 50
20	80027 - REGISTRO ELASTOMERO RCFC DN 75
80	80011 - REGISTRO ELASTOMERO RCFC DN 100
45	80017 - REGISTRO ELASTOMERO RCFC DN 150
50	80002 - REGISTRO ELASTOMERO RCFC DN 200

QTD é o total de 05 (cinco) Autorizações de Fornecimento. (AF 33260, 36712, 34831, 38332 e 39213)

Obs.: Todo o material foi inspecionado pelo CQT da CASAN nas instalações do fornecedor.

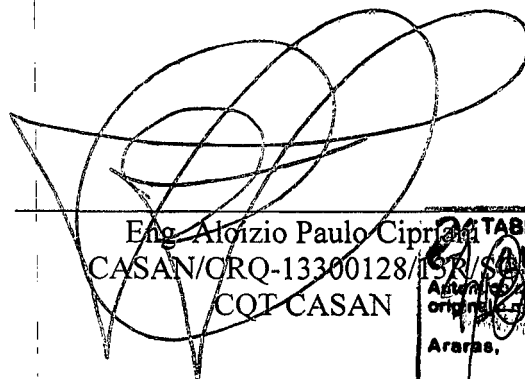
Eng. Aloizio Paulo Cipriani
CASAN/ORQ-13300128/1571/S
CQT CASAN



LABELOS DE NOTAS DE AERIAS - SP
EM BRANCO

FUNDASP – Comercial Importadora e Exportadora Ltda.

Tel.: (19) 3541-7795

~~00286~~

Pregão Eletrônico SRP Nº: 01/2014

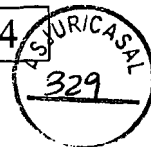

Fundasp Comercial Imp e Exp. Ltda CNPJ 04.716.054/0001-09

TERMO DE CIÊNCIA E RESPONSABILIDADE DE INFORMAÇÕES

A empresa Fundasp Comercial Importadora e Exportadora Ltda, inscrita no CNPJ sob o nº 04.716.054/0001-09, sediada no endereço Av Romano Zorzo, nº 2200, Jd Sobradinho, telefone/fax nº 019 3541-7795, por intermédio do seu representante legal Sr(a). Jose Augusto Orzari, portador(a) da Carteira de Identidade nº 12.264.672 SSP/SP e do CPF nº 032.096.858.86, DECLARA que a empresa atenderá a todos os requisitos de habilitação para participação em procedimentos licitatórios, bem como RESPONSABILIZA-SE pelas transações efetuadas em seu nome, assumindo como firmes e verdadeiras suas propostas e lances, inclusive os atos praticados diretamente ou por seu representante, nos termos da Lei Estadual n.º 6.582 de 18 de março de 2005, e Lei Federal n.º 8.666/93 de 21 de junho de 1993.

Compromete-se, ainda, o encaminhamento da presente Declaração/Termo, devidamente assinado, a Pregoeira, no prazo de 03 (três) dias úteis, juntamente com a documentação necessária, no endereço: Rua Barão de Atalaia, 200 – Centro – Cep 57025-510 – Maceió - Alagoas.

Araras, 07 de Outubro de 2014

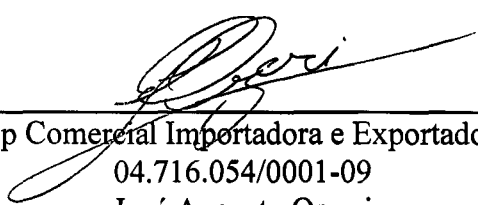
Fundasp Comercial Importadora e Exportadora Ltda
04.716.054/0001-09
José Augusto Orzari



FUNDASP – Comercial Importadora e Exportadora Ltda.

Tel.: (19) 3541-7795

00287

Pregão Eletrônico SRP Nº: 01/2014



Fundasp Comercial Imp e Exp. Ltda CNPJ 04.716,054/0001-09

DECLARAÇÕES:

- 1.1. A licitante DECLARA, expressamente que está de acordo com todas as normas e condições deste pregão e seus Anexos;
- 1.2. A licitante DECLARA, que o prazo de validade da proposta de preços, que não será inferior a 60 (sessenta) dias contados da data de sua apresentação;
- 1.3. A licitante DECLARA, que estão incluídas nesta proposta de preços, as despesas com todos os impostos, taxas, encargos sociais, encargos fiscais, encargos previdenciários e quaisquer outras despesas que incidam ou venham a incidir sobre o objeto da licitação.
- 1.4. A licitante DECLARA, que acatará o pagamento da administração conforme este edital, ao tempo que indica os dados bancários da licitante:

BANCO 756, AGÊNCIA 3194, Nº DA CONTA 9.721.156-7

1.5. A licitante declara, sob as penas da lei, de que cumpre os requisitos legais para qualificação como microempresa ou empresa de pequeno porte, estando aptas a usufruir do tratamento favorecido estabelecido nos artigos 42 à 49 da Lei Complementar nº 123/2006.

1.6. A licitante indica abaixo quem irá assinar a ata:

José Augusto Orzari, RG 12.264.672, CPF 032.096.858-86,
Endereço: Av. Romano Zorzo, 2200 – Araras - SP

Araras, 07 de Outubro de 2014

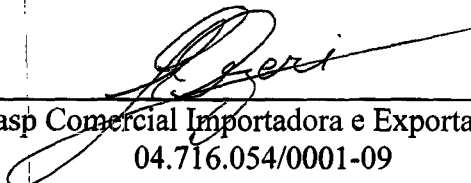
Fundasp Comercial Importadora e Exportadora Ltda
04.716.054/0001-09
José Augusto Orzari



00288

FUNDASP – Comercial Importadora e Exportadora Ltda.

Tel.: (19) 3541-7795



Pregão Eletrônico SRP Nº: 01/2014

Fundasp Comercial Imp e Exp. Ltda CNPJ 04.716.054/0001-09

TERMO DE ENQUADRAMENTO ME/EPP

A empresa Fundasp Comercial Importadora e Exportadora Ltda, inscrita no CNPJ sob o nº 04.716.054/0001-09, sediada no endereço Av Romano Zorzo, nº 2200, Jd Sobradinho, telefone/fax nº 019 3541-7795, por intermédio do seu representante legal Sr(a). Jose Augusto Orzari, portador(a) da Carteira de Identidade nº 12.264.672 SSP/SP e do CPF nº 032.096.858-86, DECLARA, sob as penas da lei, de que cumprem os requisitos do art. 3º da Lei Complementar 123/06 para qualificação como microempresa ou empresa de pequeno porte, estando apta a usufruir do tratamento favorecido estabelecido nos artigos 42 à 49 da mesma Lei Complementar.

Araras, 07 de Outubro de 2014

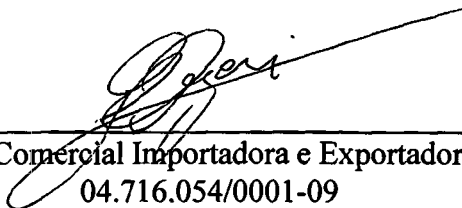
Fundasp Comercial Importadora e Exportadora Ltda
04.716.054/0001-09
José Augusto Orzari





Casal COMPANHIA DE SANEAMENTO DE ALAGOAS

00289



PROTOCOLO: 7.236/2014

INTERESSADO: SUPALM

A
GECONT;

Att. Contador MÁRCIO XAVIER DOS SANTOS
Membro Técnico/CPL

Solicitamos analisar a documentação anexa, de acordo com o Edital Pregão Eletrônico Sistema de Registro de Preços N.º 01/2014 – CASAL, das empresas arrematantes dos lotes 1, 2 e 3, SANEMARCK - COMERCIO DE MATERIAIS HIDRAULICOS LTDA, HIDROPLAST IND E COM LTDA e FUNDASP COMERCIAL IMPORTADORA E EXPORTADORA LTDA, respectivamente.

Em, 13/10/2014.

Adenylde Rocha
Pregoeira - Mat. 1761
CPL/CASAL

1000





INSTRUÇÃO DE PROCESSO

Nº PROCESSO:

Nº FOLHA:



00290

À CPL,

Att. Sr^a Adenylde Rocha

Atendendo a solicitação e baseado no Edital Pregão Eletrônico Sistema de Registro de Preço Nº 01/2014 – CASAL, informamos que:

Para o 1º lote: A empresa SANEMARCK – Comércio de Materiais Hidráulicos LTDA, apresentou os documentos de habilitação, de acordo com o presente Edital.

Para o 2º lote: A empresa HIDROPLAST Ind. e Com. LTDA, não atendeu alguns requisitos do presente Edital, a saber: no Contrato Social - apresentado, não conseguimos visualizar a Chancela da Junta Comercial da sede da empresa e os índices apresentados, para comprovar a boa situação financeira da empresa, não foram apresentados de acordo com o Edital, faltando portanto o índice de Grau de Endividamento Geral.

Para o 3º lote: A empresa FUNDASP - Comercial Importadora e Exportadora LTDA, não atendeu a letra “m” do item 6.0 da habilitação. O capital Social integralizado, segundo documentação apresentada, é de R\$ 100.000,00 (cem mil reais), inferior portanto a 10% do valor de referência do objeto do lote concorrido, que é de R\$3.699.800,00 (três milhões, seiscentos e noventa e nove mil e oitocentos reais).

Diante do exposto, aos treze dias do mês de outubro do presente exercício (2014), encaminho as informações solicitadas, para conhecimento e decisões recorrentes.

Atenciosamente,

Márcio Xavier dos Santos
Contador - CRC/AL 5136/0-3
GECONT - Mat. 2951

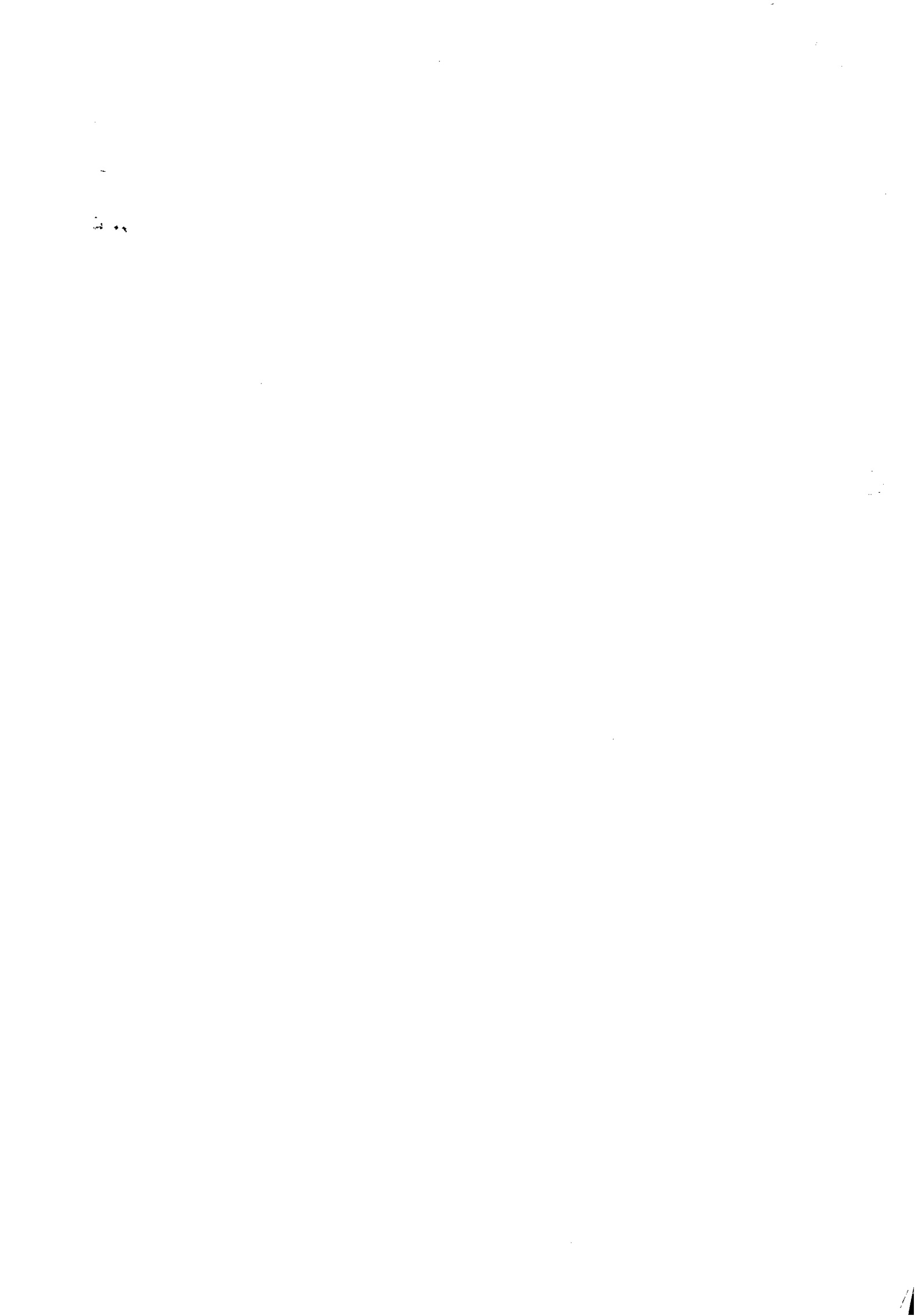

ExpressoLivre - ExpressoMail

00291



Remetente: "Comissao Permanente de Licitacao" <cpl@casal.al.gov.br>
Para: "Zélia Galvão" <zeliagalvao@hidroplast.com.br>
Data: 13/10/2014 16:38 (23:59 horas atrás)
Assunto: REF AO PE 01/2014-CASAL

Boa tarde!

Tendo o Membro Técnico da CPL analisado a documentação enviada por essa empresa, temos a informar:

1. No Contrato Social apresentado, não conseguimos visualizar a Chancela da Junta Comercial da sede da empresa;
2. Os índices apresentados, para comprovar a boa situação da empresa, não foram apresentados de acordo com o Edital, faltando portanto o índice de GRAU DE ENDIVIDAMENTO GERAL.

Solicito que nos envie por email.

Atc

Adenylde Rocha
Pregoeira

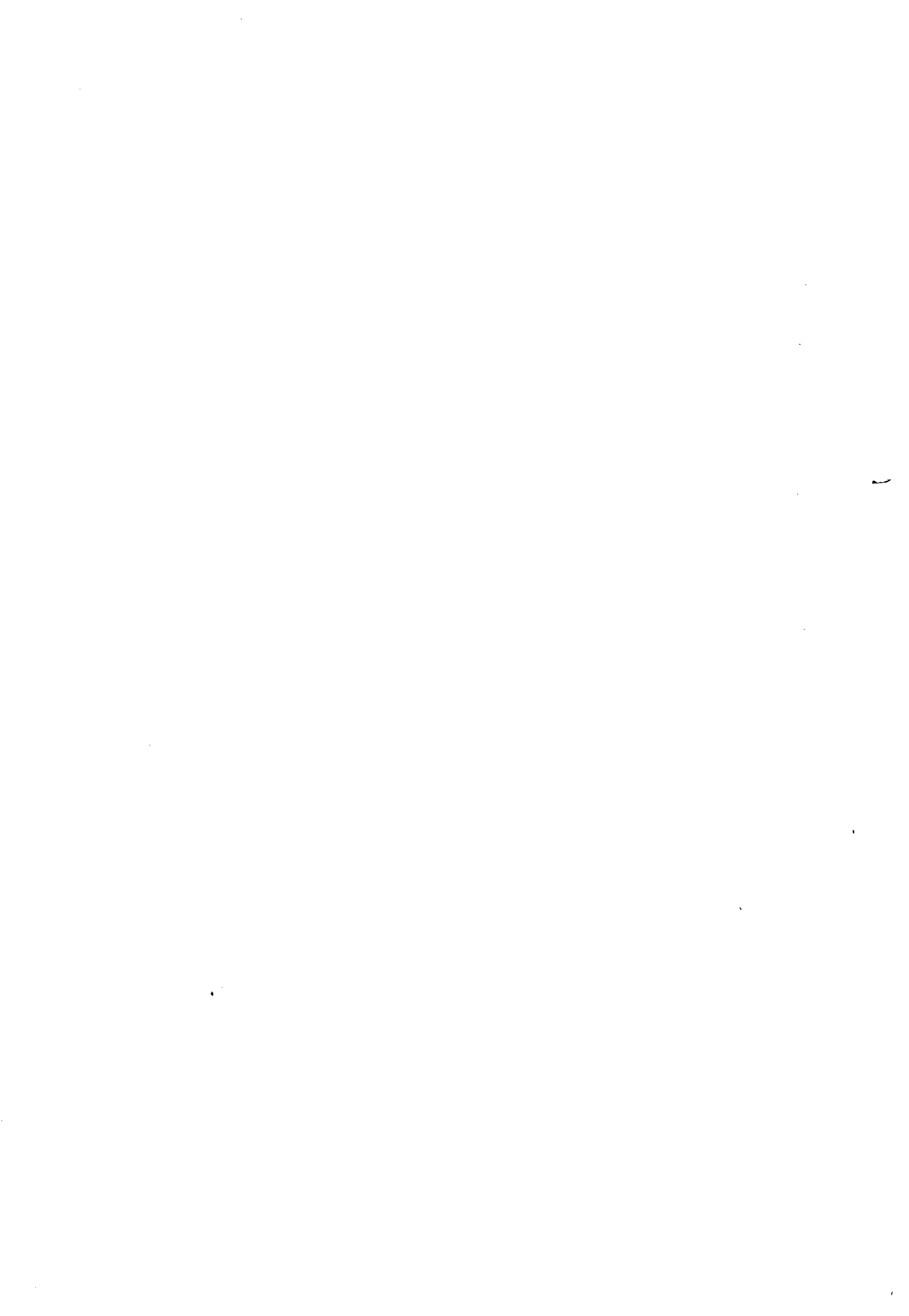

ExpressoLivre - ExpressoMail



Remetente: "Comissao Permanente de Licitacao" <cpl@casal.al.gov.br>
Para: contato@goldclass.com.br
Data: 14/10/2014 15:02 (23:59 horas atrás)
Assunto: Ref ao PE SRP 01/2014-CASAL

Prezados Senhores!

Tendo o Membro Técnico da CPL/CASAL analisado a documentação enviada por essa empresa, temos a informar:

1. A FUNDASP - Com Imp e Exp Ltda, **não atendeu a letra "m" do item 6.0 da habilitação.** O capital social integralizado, segundo documentação apresentada, é de R\$ 100.00,00(cem mil reais), inferior portanto a 10% do valor de referencia do objeto do lote concorrido, que é de R\$ 3.699.800,00.

Os Senhores tem alguma alteração contratual que deixou de enviar?

No aguardo.

Adenylde Rocha
Pregoeira

ExpressoLivre - ExpressoMail

~~00293~~



Remetente: "Gold Class" <contato@goldclass.com.br>
Para: "Comissao Permanente de Licitacao" <cpl@casal.al.gov.br>
Data: 14/10/2014 15:20 (01:34 horas atrás)
Assunto: Re: Ref ao PE SRP 01/2014-CASAL

Boa Tarde Adenylde,

Não temos outra alteração.

Porém de acordo com a lei de licitações 8666, podemos oferecer caução em dinheiro/seguro garantia/fiança bancaria na assinatura do contrato, como forma de garantia de cumprimento de entrega futuras, correto?

Guilherme Augusto
Gold Class Internacional Ltda
Fone: 019 3541-7795
Site: www.goldclass.com.br

From: [title=cpl@casal.al.gov.br href="mailto:cpl@casal.al.gov.br">Comissao Permanente de Licitacao](mailto:cpl@casal.al.gov.br)
Sent: Tuesday, October 14, 2014 3:01 PM
To: [title=contato@goldclass.com.br href="mailto:contato@goldclass.com.br">contato@goldclass.com.br](mailto:contato@goldclass.com.br)
Subject: Ref ao PE SRP 01/2014-CASAL

Prezados Senhores!

Tendo o Membro Técnico da CPL/CASAL analisado a documentação enviada por essa empresa, temos a informar:

1. A FUNDASP - Com Imp e Exp Ltda, **não atendeu a letra "m" do item 6.0 da habilitação.** O capital social integralizado, segundo documentação apresentada, é de R\$ 100.00,00(cem mil reais), inferior portanto a 10% do valor de referencia do objeto do lote concorrido, que é de R\$ 3.699.800,00.

Os Senhores tem alguma alteração contratual que deixou de enviar?

No aguardo.

Adenylde Rocha
Pregoeira

ExpressoLivre - ExpressoMail

00291



Remetente: "Comissao Permanente de Licitacao" <cpl@casal.al.gov.br>
Para: "Gold Class" <contato@goldclass.com.br>
Data: 15/10/2014 16:00 (34 minutos atrás)
Assunto: Re: Re: Ref ao PE SRP 01/2014-CASAL

Boa tarde!

A comissão vai cumprir o Edital.

Agradecemos a participação.

Adenylde Rocha
Pregoeira

Em 15/10/2014 às 10:54 horas, "Gold Class" <contato@goldclass.com.br> escreveu:

Bom dia Adenylde,

Não pode aguardar 1 semana para registrarmos uma nova alteração?
Ou podemos apresentar num balanço atualizado?

O órgão vai pagar mais caro nos produtos somente por esse motivo.

Guilherme Augusto
Gold Class Internacional Ltda
Fone: 019 3541-7795
Site: www.goldclass.com.br

From: title=cpl@casal.al.gov.br href="mailto:cpl@casal.al.gov.br">Comissao Permanente de Licitacao
Sent: Wednesday, October 15, 2014 10:37 AM
To: title=contato@goldclass.com.br href="mailto:contato@goldclass.com.br">Gold Class
Subject: Re: Re: Ref ao PE SRP 01/2014-CASAL

Bom dia Senhores!

Essa forma de garantia não está prevista, temos que atender ao Edital.
Iremos desclassificar por não atendimento.

Atenciosamente.

Adenylde Rocha
Pregoeira

Em 14/10/2014 às 15:20 horas, "Gold Class" <contato@goldclass.com.br> escreveu:

Boa Tarde Adenylde,

01295

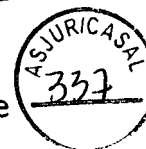

Não temos outra alteração.

Porém de acordo com a lei de licitações 8666, podemos oferecer caução em dinheiro/seguro garantia/fiança bancaria na assinatura do contrato, como forma de garantia de cumprimento de entrega futuras, correto?

Guilherme Augusto
Gold Class Internacional Ltda
Fone: 019 3541-7795
Site: www.goldclass.com.br

From: [title=cpl@casal.al.gov.br href="mailto:cpl@casal.al.gov.br">Comissao Permanente de Licitacao](mailto:cpl@casal.al.gov.br)
Sent: Tuesday, October 14, 2014 3:01 PM
To: [title=contato@goldclass.com.br href="mailto:contato@goldclass.com.br">contato@goldclass.com.br](mailto:contato@goldclass.com.br)
Subject: Ref ao PE SRP 01/2014-CASAL

Prezados Senhores!

Tendo o Membro Técnico da CPL/CASAL analisado a documentação enviada por essa empresa, temos a informar:

1. A FUNDASP - Com Imp e Exp Ltda, **não atendeu a letra "m" do item 6.0 da habilitação.** O capital social integralizado, segundo documentação apresentada, é de R\$ 100.00,00(cem mil reais), inferior portanto a 10% do valor de referencia do objeto do lote concorrido, que é de R\$ 3.699.800,00.

Os Senhores tem alguma alteração contratual que deixou de enviar?

No aguardo.

Adenylde Rocha
Pregoeira

CASAL
 UOR: [Nº] CASAL - Fim contrato: 31/10/2014
 [J8881078] ADENYLDE CAVALCANTE ROCHA SILVA
 Apoio pregoeiro - Fim representação: 01/11/2014

Atendimento / SAC BB / Ouvidoria Brasília/DF - 15/10/2014 18:31:49

~~00296~~



Sala de disputa Criar licitação Pesquisa avançada Suas licitações Ajuda Sair

CASAL

Licitações

Licitação [nº 555175]

Ver esta Licitação

Forma de condução	Eletrônico		
Resumo da licitação	AQUISIÇÃO DE MATERIAL HIDRÁULICO EM 03 LOTES: LOTE 1- CONEXÕES EM PVC; LOTE 2 - LOTE 2 - TUBOS EM PVC; LOTE 3 - CONEXÕES EM FERRO FUNDIDO.		
Cliente	CASAL / (1) CASAL		
Edital	SRP 01/14	Processo	7236/2014
Modalidade/tipo	Pregão	Idioma da licitação	Português
Situação da licitação	Disputa encerrada	Moeda da licitação	Real

Lote [nº 1]

Resumo do lote	LOTE - CONEXÕES EM PVC	ocultar demais lotes	<input type="button" value="Opções"/>
Tratamento aplicado	Com tratamento diferenciado para ME/EPP/COOP		
Tipo de disputa	Com disputa em sessão pública	Critério de seleção	Todas as propostas
Situação do lote	Declarado vencedor	Data e o horário	14/10/2014-17:10:32:162
Tempo mínimo entre lances	0 segundo(s)	Tempo mínimo entre o melhor lance	0 segundo(s)
Valor mínimo entre lances	R\$ 0,01	Valor mínimo entre o melhor lance	R\$ 0,01
CNPJ	08.164.724/0001-82		
Fornecedor	SANEMARCK - COMERCIO DE MATERIAIS HIDRAULICOS LTDA		
Telefone	(41) 38880114	Nome contato	KELLY CRISTINA DOS SANTOS
Valor arrematado	R\$ 307.978,80		

Lote [nº 2]

Resumo do lote	TUBOS EM PVC	ocultar demais lotes	<input type="button" value="Opções"/>
Tratamento aplicado	Com tratamento diferenciado para ME/EPP/COOP		
Tipo de disputa	Com disputa em sessão pública	Critério de seleção	Todas as propostas
Situação do lote	Declarado vencedor	Data e o horário	15/10/2014-10:01:06:964
Tempo mínimo entre lances	0 segundo(s)	Tempo mínimo entre o melhor lance	0 segundo(s)
Valor mínimo entre lances	R\$ 0,01	Valor mínimo entre o melhor lance	R\$ 0,01
CNPJ	69.939.239/0001-28		
Fornecedor	HIDROPLAST IND E COM LTDA		
Telefone	(81) 34810878	Nome contato	JOSE ANTONIO DOS SANTOS NETO
Valor arrematado	R\$ 1.459.999,78		

Lote [nº 3]

Resumo do lote	CONEXÕES EM FERRO FUNDIDO	ocultar demais lotes	<input type="button" value="Opções"/>
Tratamento aplicado	Com tratamento diferenciado para ME/EPP/COOP		
Tipo de disputa	Com disputa em sessão pública	Critério de seleção	Todas as propostas
Situação do lote	Arrematado	Data e o horário	15/10/2014-16:23:12:589
Tempo mínimo entre lances	0 segundo(s)	Tempo mínimo entre o melhor lance	0 segundo(s)
Valor mínimo entre lances	R\$ 0,01	Valor mínimo entre o melhor lance	R\$ 0,01
CNPJ	15.434.921/0001-30		
Fornecedor	A SANCHEZ		
Telefone	(14) 32069405	Nome contato	ANTONIO SANCHEZ JUNIOR
Valor arrematado	R\$ 1.675.900,00		

00297

PREGÃO ELETRÔNICO SRP Nº 01/2014-CASAL



DOCUMENTOS DA EMPRESA CONVOCADA, TENDO E VISTA A
DESABILITAÇÃO DA 1ª ARREMATANTE.

A SANCHEZ – ME

Lote: 03

1832

A SANCHEZ

00298
ASJUR/CASAL
340

CNPJ: 15.434.921/0001-30

INSC. EST.: 209.408.500.113

FONE: 14 3206-9405

FONE/FAX: 14 3206-9407

RUA DR. HENRIQUE AROUCHE TOLEDO, 2-20 JD. AMÉRICA Email: asanchez20092009@hotmail.com CEP. 17.017-320 BAURU SP.

COMERCIO E REPRESENTAÇÕES DE MATERIAIS PARA CONSTRUÇÃO, ENCANAMENTOS E SANEAMENTOS EM GERAL

DATA : 07/10/2014

CLIENTE : COMPANHIA DE SANEAMENTO DE ALAGOAS - CASAL

PREGAO ELETRONICO . REGISTRO DE PREÇOS 01/2014 - CASAL

ABERTURA: 07 DE OUTUBRO DE 2014 AS 09:00 HORAS

protocolo Administrativo nº 7236/2014 e CI 05/2014 - SUPALM,

VALIDADE : 12 MESES

MENOR PREÇO POR LOTE

BANCO: BONCO DO BRASIL AG. 1594-6 C/C 16.184-5

COND. PAG. : 30 DIAS

PRAZO ENTR.: ATÉ 30 DIAS

LOCAL ENTR. : ALMOXARIFADO

GARANTIA : 12 MESES

VAL. DO CONTRATO: 12 MESES

LOTE 03 CONEXÕES DE FERRO FUNDIDO

ITEM	QUANT.	ESPECIFICAÇÕES DOS PRODUTOS	MARCA	PREÇO UNIT.	PREÇO TOTAL
1	1500	ABRAÇADEIRA FºFº P/ FE 150MM X 3/4"		R\$ 18,50	R\$ 27.750,00
2	1500	ABRAÇADEIRA FºFº P/ FE 100MM X 3/4"		R\$ 13,00	R\$ 19.500,00
3	1000	ABRAÇADEIRA FºFº P/ FE 200MM X 3/4"		R\$ 25,30	R\$ 25.300,00
4	400	ABRAÇADEIRA FºFº P/ FE 250MM X 3/4"		R\$ 33,20	R\$ 13.280,00
5	150	ABRAÇADEIRA FºFº P/ FE 300MM X 3/4"		R\$ 47,20	R\$ 7.080,00
6	100	ABRAÇADEIRA FºFº P/ FE 350MM X 3/4"		R\$ 77,80	R\$ 7.780,00
7	40	ABRAÇADEIRA FºFº P/ FE 400MM X 3/4"		R\$ 108,00	R\$ 4.320,00
8	1000	ABRAÇADEIRA FºFº P/ FE 50MM X 3/4"		R\$ 9,72	R\$ 9.720,00
9	1000	ABRAÇADEIRA FºFº P/ FE 60MM X 3/4"		R\$ 9,72	R\$ 9.720,00
10	1000	ABRAÇADEIRA FºFº P/ FE 75MM X 3/4"		R\$ 9,72	R\$ 9.720,00
11	800	ABRAÇADEIRA FºFº P/ PVC 110MM X 3/4"		R\$ 12,50	R\$ 10.000,00
12	50	ABRAÇADEIRA FºFº P/ PVC 160MM X 3/4"		R\$ 15,26	R\$ 763,00
13	30	ABRAÇADEIRA FºFº P/ PVC 200MM X 3/4"		R\$ 22,15	R\$ 664,50
14	5	ABRAÇADEIRA FºFº P/ PVC 250MM X 3/4"		R\$ 34,60	R\$ 173,00
15	1000	ABRAÇADEIRA FºFº P/ PVC 60MM X 3/4"		R\$ 6,90	R\$ 6.900,00
16	500	ABRAÇADEIRA FºFº P/ PVC 85MM X 3/4"		R\$ 11,60	R\$ 5.800,00
17	5	ADAPTADOR FºFº P/ PVC PBA 250MM		R\$ 305,20	R\$ 1.526,00
18	5	ADAPTADOR FºFº P/ PVC PBA 300MM		R\$ 411,18	R\$ 2.055,90
19	5	CAP FºFº JE 150MM C/ ANEL		R\$ 105,40	R\$ 527,00
20	10	CAP FºFº JE 75MM C/ ANEL		R\$ 38,80	R\$ 388,00
21	4	CURVA DE FºFº 350MM JE BB 45º C/ ANEL		R\$ 1.180,00	R\$ 4.720,00
22	20	CURVA DE FºFº 150MM JE BB 45º C/ ANEL		R\$ 169,30	R\$ 3.386,00
23	25	CURVA DE FºFº 150MM JE BB 90º C/ ANEL		R\$ 201,30	R\$ 5.032,50
24	20	CURVA DE FºFº 200MM JE BB 45º C/ ANEL		R\$ 430,30	R\$ 8.606,00
25	6	CURVA DE FºFº 250MM JE BB 90º C/ ANEL		R\$ 533,20	R\$ 3.199,20
26	15	CURVA DE FºFº 200MM JE BB 90º C/ ANEL		R\$ 295,70	R\$ 4.435,50
27	600	LUVA DE CORRER FEFO BB JE 150MM		R\$ 182,00	R\$ 109.200,00

1. The first part of the document discusses the importance of maintaining accurate records of all transactions. This is essential for ensuring the integrity of the financial data and for providing a clear audit trail.

2. The second part of the document outlines the various methods used to collect and analyze data. These methods include direct observation, interviews, and the use of specialized software tools. Each method has its own strengths and limitations, and they are often used in combination to provide a comprehensive view of the data.

3. The third part of the document discusses the challenges associated with data collection and analysis. These challenges include the need for a clear understanding of the research objectives, the selection of appropriate methods, and the ability to interpret the results in a meaningful way.

4. The fourth part of the document provides a summary of the key findings from the study. These findings highlight the importance of data quality and the need for a systematic approach to data collection and analysis. They also provide insights into the factors that influence the reliability and validity of the data.

5. The fifth part of the document discusses the implications of the findings for future research and practice. It suggests that further research is needed to explore the relationship between data quality and the reliability of the results. It also provides recommendations for how to improve data collection and analysis practices in a variety of settings.

6. The sixth part of the document provides a conclusion and a list of references. The conclusion summarizes the main points of the document and emphasizes the importance of data quality. The references list the sources of information used in the study, including books, articles, and online resources.

7. The seventh part of the document discusses the limitations of the study. These limitations include the potential for bias in the data collection process, the limited scope of the study, and the need for further research to confirm the findings. It also discusses the strengths of the study, including the use of a variety of methods and the attention to detail in the data collection and analysis process.

8. The eighth part of the document provides a list of appendices. These appendices include the data collection instruments used in the study, such as questionnaires and interview guides. They also include a list of the participants who took part in the study and a list of the locations where the data was collected. These appendices provide additional information that supports the findings of the study and allows for a more detailed understanding of the research process.

28	400	LUVA DE CORRER FEFO BB JE 200MM	R\$ 182,00	R\$ 72.800,00
29	250	LUVA DE CORRER FEFO BB JE 250MM	R\$ 305,20	R\$ 76.300,00
30	150	LUVA DE CORRER F°F° BB JE 300MM	R\$ 498,20	R\$ 74.730,00
31	100	LUVA DE CORRER F°F° BB JE 350MM	R\$ 620,60	R\$ 62.060,00
32	50	LUVA DE CORRER F°F° BB JE 400MM	R\$ 675,00	R\$ 33.750,00
33	30	LUVA DE CORRER F°F° BB JE 50MM	R\$ 63,60	R\$ 1.908,00
34	700	LUVA DE CORRER F°F° BB JE 60MM	R\$ 79,00	R\$ 55.300,00
35	1500	LUVA DE CORRER F°F° BB JE 75MM	R\$ 93,00	R\$ 139.500,00
36	3	REDUÇÃO F°F° PB JE 200MM X 150MM	R\$ 277,80	R\$ 833,40
37	3	REDUÇÃO F°F° PB JE 200MM X 100MM P/ PVC	R\$ 277,80	R\$ 833,40
38	3	REDUÇÃO F°F° PB JE 250MM X 200MM P/ PVC	R\$ 336,20	R\$ 1.008,60
39	80	REGISTRO DE GAVETA F°F° JE / F°F° 100MM	R\$ 430,30	R\$ 34.424,00
40	100	REGISTRO DE GAVETA F°F° JE / F°F° 150MM	R\$ 749,80	R\$ 74.980,00
41	80	REGISTRO DE GAVETA F°F° JE / F°F° 200MM	R\$ 1.083,00	R\$ 86.640,00
42	15	REGISTRO DE GAVETA F°F° JE / F°F° 250MM	R\$ 1.833,00	R\$ 27.495,00
43	100	REGISTRO DE GAVETA F°F° JE / F°F° 100MM FLANGE	R\$ 472,00	R\$ 47.200,00
44	100	REGISTRO DE GAVETA F°F° JE / F°F° 150MM FLANGE	R\$ 833,20	R\$ 83.320,00
45	80	REGISTRO DE GAVETA F°F° JE / F°F° 200MM FLANGE	R\$ 1.180,30	R\$ 94.424,00
46	80	REGISTRO DE GAVETA F°F° JE / F°F° 250MM FLANGE	R\$ 1.944,00	R\$ 155.520,00
47	60	REGISTRO DE GAVETA F°F° JE / F°F° 75MM FLANGE	R\$ 430,40	R\$ 25.824,00
48	250	REGISTRO DE GAVETA F°F° JE / PVC 50MM	R\$ 194,40	R\$ 48.600,00
49	200	REGISTRO DE GAVETA F°F° JE / PVC 75MM	R\$ 361,00	R\$ 72.200,00
50	120	REGISTRO DE GAVETA F°F° JE / PVC 100MM	R\$ 416,60	R\$ 49.992,00
51	50	REGISTRO DE GAVETA F°F° JE / PVC 140MM	R\$ 777,60	R\$ 38.880,00
52	15	REGISTRO DE GAVETA F°F° JE / PVC 200MM	R\$ 1.055,40	R\$ 15.831,00
			TOTAL	1.675.900,00

VAL. TOTAL DA PRO. R\$ 1.675.900,00 (hum milao, seissentos e setenta e cinco mil e novescentos reais)

Declaramos que os materias cotados são de PRIMEIRA LINHA e estão de acordo com as normas da ABNT, PREÇOS TOTAL FINAL INCLUINDO IMPOSTOS ,FRETES DEMAIS DESPEZAS QUE POSAM INCIDIR , E QUE ATENDEM TODAS AS ESPECIFICAÇÕES EXIGIDA NO ANEXO I DO EDITAL DE PREGÃO ELETRÔNICO REGISTRO DE PREÇO N° 01/14- casal

DECLARAMOS QUE CONHECEMOS E ACEITAMOS, TODAS AS CONDIÇÕES CONTIDAS NO PRESENTE EDITAL.

Antonio Sanchez

RG 12.942.624.6 SSP SP. CPF 012.284.108-52

PROPRIETÁRIO

1000

1000

1000

1000

1000

00000

Folha 1
342
JURICASAL

TERMO DE ABERTURA

DIÁRIO GERAL

N. de Ordem : 3

Este livro Diário de Lançamentos, da empresa A SANCHEZ., estabelecida a Rua DR. HENRIQUE AROUCHE TOLEDO, 220 JD. AMÉRICA BAURU-SP, inscrita no CNPJ sob no. 15.434.921/0001-30, com seus atos constitutivos arquivados na Junta Comercial do Estado de São Paulo sob no. 3512319425-2, sessão de 23/03/2008, contém 33 folhas numeradas de 1 a 33, e seu movimento contábil do período compreendido entre 01/01/2013 a 31/12/2013.

BAURU, 01 de janeiro de 2013.

EMPRESÁRIO
ANTONIO SANCHEZ
CPF: 012.284.108-52

TENICO EM CONTABILIDADE
JOÃO VIANA NETO
TC CRC: 1SP221005/O-8

OFICIAL DE REGISTRO CIVIL DAS PESSOAS NATURAIS BEL. ADEILSON LUZ MENDES NOVELLI
RUA ANTONIO ALVES, 40-30, CENTRO - BAURU - SP CEP: 12015-331 - FONE/FAX: (014) 3234-4829

TERMO DE AUTENTICAÇÃO

Declaro exatos os termos de abertura e encerramento deste livro por mim autenticado.
Bauru, 21 de maio de 2014.

448

Pago: R\$ 13,00

Georges Geraldo - Escrevente Autorizado



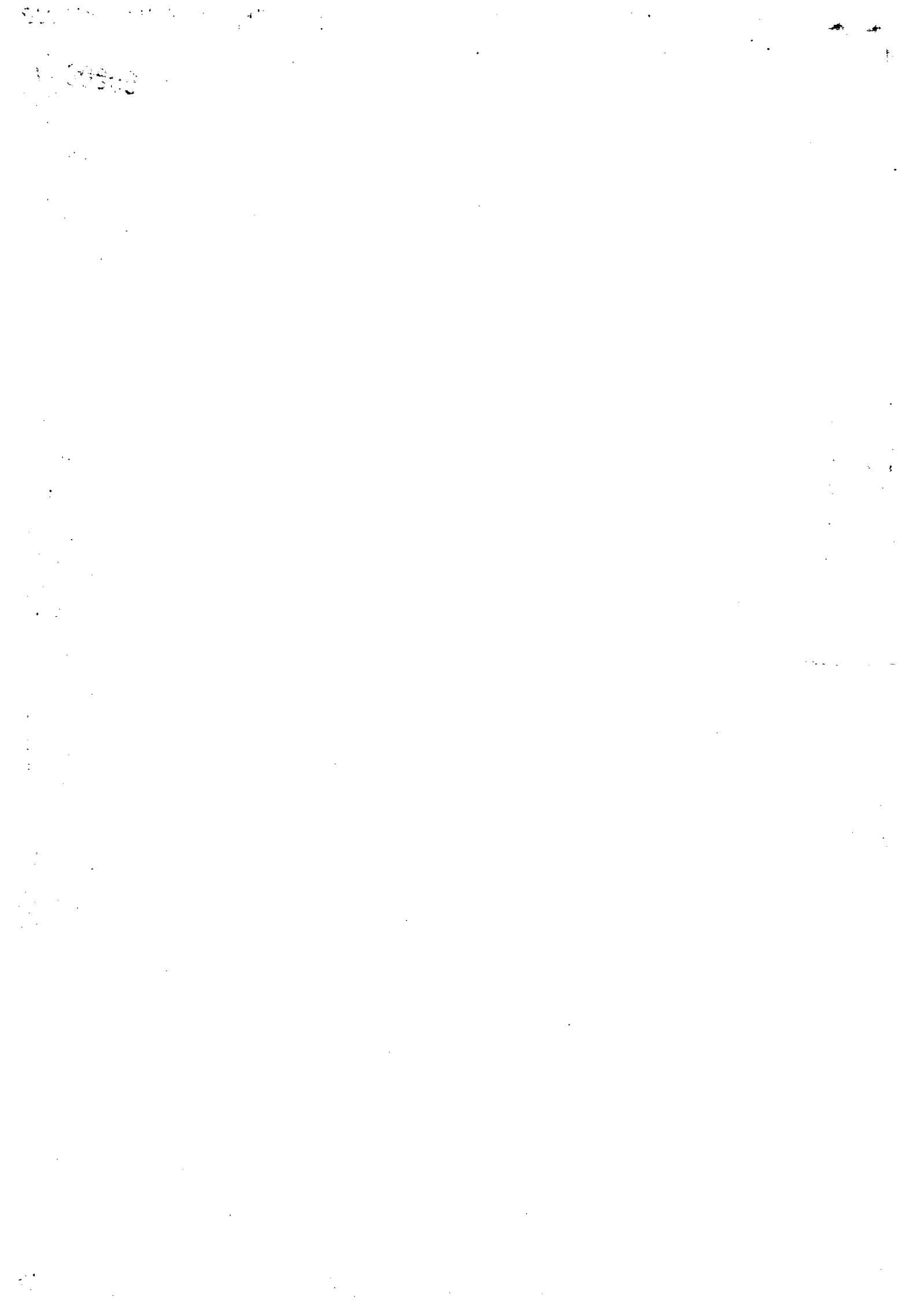

Demonstração de Resultado do Exercício

00301

Folha 33

A SANCHEZ

CNPJ: 15.434.923/0001-38

Período: 01/01/2013 a 31/12/2013

Receitas Brutas		
Rec. Revenda de Meic.no Mercado Interno		654.448,00 C
	Total:	654.448,00 C
(-) Deduções		
(-) ICMS		10.450,00 D
(-) Demais Imp.e Contr.Inc.s/Vendas serv.		35.412,20 D
	Total:	45.862,20 D
= Receita Líquida		608.585,80 C
= Lucro Bruto		608.585,80 C
(-) Despesas Administrativas		
Remun.a Dirigentes e a Conselho de Adm.		101.000,00 D
Ordenados, Sal, Gratif. Outras Rem.a Emp.		35.580,00 D
Prest.de Serv.p/ PF s/ Vinc.Empregaticio		147.600,00 D
Prestação de Serviço Pessoa Jurídica		68.500,00 D
Aluguéis		45.600,00 D
Desp.c/Veíc.e de Conserv.de Bens e Inst.		6.991,80 D
Propaganda, Publicidade e Patrocínio		30.800,00 D
Água e esgoto		2.852,26 D
Energia Elétrica		2.607,05 D
	Total:	441.531,11 D
(-) Despesas Gerais		
Encargos Sociais - Previdência Social		11.349,55 D
Encargos Sociais - FGTS		2.693,20 D
Desp.c/viagens,diárias e ajusta de custo		5.057,80 D
	Total:	19.100,55 D
= Lucro Operacional		147.954,14 C
= Lucro Contábil Líquido antes da Contribuição Social		147.954,14 C
= Lucro Contábil Líquido antes do Imposto de Renda		147.954,14 C
= Lucro		147.954,14 C
= Lucro Líquido do Período		147.954,14 C

2

1086

Balanco Patrimonial

A SANCHEZ

Período : 01/01/2013 a 31/12/2013

00302

CNPJ: 15.434.921/0001-30



ATIVO

ATIVO	1.475.630,30
CIRCULANTE	1.412.037,30
DISPONIBILIDADES	874.052,47
Numerários	858.805,27
Caixa	858.608,27
Bancos Conta Movimento	15.444,20
Banco do Brasil	3.574,00
Caixa Economica Federal	11.870,20
ESTOQUES	537.984,83
Estoques Inicial/ Final	537.984,83
Mercadorias para Revenda	537.984,83
NÃO CIRCULANTE	63.623,00
IMOBILIZADO	63.623,00
Bens móveis	63.623,00
Equiptos, Máquinas e Instal. Industriais	6.934,00
Veículos	45.000,00
Móveis, Utensílios e Instal. Comerciais	11.689,00

PASSIVO

PASSIVO	1.475.660,30
CIRCULANTE	61.116,33
OBRIGAÇÕES DE CURTO PRAZO	61.116,33
Fornecedores	16.801,00
Fornecedores	16.801,00
Impostos, Taxas e Contrib. a Recolher	44.315,33
ICMS e Contribuições a Recolher	3.875,00
FGTS a Recolher	258,40
Contribuições Previdenciárias a Recolher	1.548,60
Outros tributos a recolher	35.833,33
Salários a Pagar	2.800,00
PATRIMÔNIO LÍQUIDO	1.414.543,97
CAPITAL REALIZADO	50.000,00
Capital Subs. de Domiciliados e Res.Pais	50.000,00
Socio	50.000,00
RESERVAS	1.364.543,97
RESERVAS	1.216.589,83
Reservas de Lucros	1.216.589,83
OUTRAS CONTAS	147.954,14
Resultado do Exercício	147.954,14

Reconhecemos a exatidão do presente Balanço Patrimonial, cujos valores do Ativo e Passivo mais Patrimônio Líquido importam em R\$ 1.475.660,30 (um milhão, quatrocentos e setenta e cinco mil, seiscentos e sessenta Reais e trinta Centavos)

BAURU, 31 de dezembro de 2013.

EMPRESÁRIO
ANTONIO SANCHEZ
CPF: 072.284.108-52

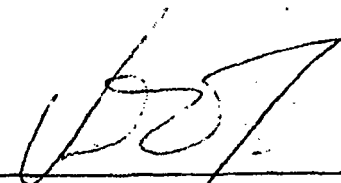
TÉCNICO EM CONTABILIDADE
JOÃO VIANA NETO
TC CRC: 1SP221005/O-8

00880

11

11

00303



DECLARAÇÃO

A empresa A.Sanchez, inscrita no CNPJ sob nº 15.434.921/0001-30, localizada a Rua Dr. Henrique Arouche Toledo, 2-20, Jardim América, na cidade de Bauru estado de São Paulo, declara para os devidos fins e direitos os Índices de; Liquidez Geral, liquidez corrente e grau de endividamento geral no período de 01/01/2013 a 31/12/2013, conforme balanço patrimonial.

Índice de liquidez geral

$$\text{LG} = \frac{1.412.037,30}{61.116,33} \quad \text{LG} = 23,10$$

Índice de liquidez corrente

$$\text{LC} = \frac{1.412.037,30}{61.116,33} \quad \text{LC} = 23,10$$

Grav de endividamento geral

$$\text{EG} = \frac{61.116,33}{1.475.660,30} = \text{EG} = 0,04$$

Bauru, 21 de Maio de 2014

Atenciosamente,

VIANA CONTABILIDADE
João Viana Neto

ANTONIO SANCHEZ
RG: 12.942.624-6



00381



Cadastral **Cadastro de Contribuintes de ICMS - Cadastro**

Código	Matrícula	Situação
IE: 207.408.308.113 CNPJ: 15.434.921/0001-30 Nome Empresarial: A SANCHEZ		Situação Ativa Data de Inscrição no Estado: 08/04/2008 Regime de Apuração: SN



Empresa - Geral

Nome Empresarial: A SANCHEZ Natureza Jurídica: Empresa (Individual) Data Início de Atividade: 08/04/2008 CNPJ do Matriz: 15.434.921/0001-30 Perda Microempresa Capital Social: R\$ 80.000,00 Regime de Apuração: SIMPLES NACIONAL Regime Especial de ICMS: Não	Data Início de regime: 08/04/2008
---	-----------------------------------

Nome	Participação	Participação em Dinheiro	Data de Entrada
SE ANTONIO SANCHEZ	Empresário	-	26/02/2008

Estabelecimento - Geral

Nome Fantasia: SUPERMERCADO SANCHEZ CNPJ: 15.434.921/0001-30 IE: 207.408.308.113 NIRE: 35.1.331943-2 Situação Cadastral: Ativa Operação Fiscal: Ativa Tipo de Unidade: Unidade produtiva	Data de Inscrição no Estado: 08/04/2008 Data Início de Atividade: 08/04/2008 Forma de Atuação: Estabelecimento Fixo
--	---

Tributário

Inscrição Tributária: Não CNPJ: 1153 CNPJ-ET:	Desde: 28/02/2008 Data Início de CNPJ: 08/04/2008
CNAE Principais: 47.44-0/99 - Comércio varejista de materiais de construção em geral CNAE Secundárias: 46.13-9/99 - Representantes comerciais e agentes do comércio de matérias, material de construção e ferragens 47.44-0/93 - Comércio varejista de materiais têxteis DDT: DDT-07 - BAURÍ	Data Início do CNAE Prici: 11/08/2008 Data Início do CNAE Sec: 11/08/2008 Data Início do CNAE Sec: 11/08/2008 Posto Fiscal: PF-19 - BAURÍ

Contabilidade

CRC: 187225803/0-8 Nome: JONAS VERRA WEYD Data de Cadastro no Estabelecimento: 12/06/2010 Situação Cadastral: ATIVO	CNP/CNPJ: 170.473.208-76
--	--------------------------

Endereço e Contato Profissional do Contabilista

Tipo: Residencial Logradouro: AVENIDA ORLANDO RAMOS Nº: 8-63 CEP: 17.047-001 Município: BAURÍ Telefone: (14)3221-1778 e-mail:	Complemento: 81, 05 APTO 21 Bairro: JARDIM AMERICA UF: SP Fax:
---	---

Endereço do Estabelecimento

Logradouro: RUA DR HENRIQUE AROUCA DE TOLEDO Nº: 3-20 CEP: 17.017-520 Município: BAURÍ Bairro: JARDIM AMERICA Data de Início de Endereço: 08/04/2008	Complemento: Bairro: JARDIM AMERICA UF: SP
---	--

Contato do Estabelecimento

Telefone 1: (14)3212-3071 Fax:	Telefone 2: e-mail: vhsantanna@ig.com.br
-----------------------------------	---

Imposto

Unidade



~~00305~~

Identificação do Contribuinte

CNPJ : **15.434.921/0001-30**

Nome Empresarial : **A SANCHEZ - ME**



Situação Atual

Situação no Simples Nacional : **Optante pelo Simples Nacional desde 01/01/2008**

Situação no SIMEI: **NÃO optante pelo SIMEI**

Períodos Anteriores

Opções pelo Simples Nacional em Períodos Anteriores: **Não Existem**

Opções pelo SIMEI em Períodos Anteriores: **Não Existem**

Agendamentos (Simples Nacional)

Agendamentos no Simples Nacional: **Não Existem**

Eventos Futuros (Simples Nacional)

Eventos Futuros no Simples Nacional: **Não Existem**

Eventos Futuros (SIMEI)

Eventos Futuros no SIMEI: **Não Existem**

[Clique aqui para informações sobre como optar pelo SIMEI.](#)

[Voltar](#)

10/10/10

The following information is provided for your information. It is intended to provide a general overview of the project and is not intended to be a substitute for a detailed project plan or other project documentation. The information is provided for your information and is not intended to be a substitute for a detailed project plan or other project documentation.

The project is a multi-phase project that will be completed over a period of 12 months. The project is divided into four main phases: Phase 1, Phase 2, Phase 3, and Phase 4. Each phase will be completed sequentially and will build upon the work completed in the previous phase.

Phase 1 will focus on the initial planning and design of the project. This phase will include the development of a detailed project plan, the identification of key stakeholders, and the establishment of a project governance structure.

Phase 2 will focus on the implementation of the project. This phase will include the development of the project deliverables, the execution of the project plan, and the monitoring and control of the project.

Phase 3 will focus on the evaluation and reporting of the project. This phase will include the assessment of the project's performance, the preparation of a final project report, and the dissemination of the project's findings.

Phase 4 will focus on the closure of the project. This phase will include the final review of the project, the handover of the project deliverables, and the final reporting to the project sponsor.

The project is expected to be completed by the end of the 12-month period. The project team will be responsible for the successful completion of the project and for the delivery of the project deliverables.

The project is a complex project and will require the close collaboration and coordination of all project team members. The project team will be responsible for the successful completion of the project and for the delivery of the project deliverables.

The project is a multi-phase project that will be completed over a period of 12 months. The project is divided into four main phases: Phase 1, Phase 2, Phase 3, and Phase 4. Each phase will be completed sequentially and will build upon the work completed in the previous phase.

Phase 1 will focus on the initial planning and design of the project. This phase will include the development of a detailed project plan, the identification of key stakeholders, and the establishment of a project governance structure.

Phase 2 will focus on the implementation of the project. This phase will include the development of the project deliverables, the execution of the project plan, and the monitoring and control of the project.

Phase 3 will focus on the evaluation and reporting of the project. This phase will include the assessment of the project's performance, the preparation of a final project report, and the dissemination of the project's findings.

Phase 4 will focus on the closure of the project. This phase will include the final review of the project, the handover of the project deliverables, and the final reporting to the project sponsor.

The project is expected to be completed by the end of the 12-month period. The project team will be responsible for the successful completion of the project and for the delivery of the project deliverables.

The project is a complex project and will require the close collaboration and coordination of all project team members. The project team will be responsible for the successful completion of the project and for the delivery of the project deliverables.



GOVERNO DO ESTADO DE SÃO PAULO
SECRETARIA DE DESENVOLVIMENTO ECONÔMICO, CIÊNCIA E TECNOLOGIA
JUNTA COMERCIAL DO ESTADO DE SÃO PAULO



CERTIDÃO SIMPLIFICADA

CERTIFICAMOS QUE AS INFORMAÇÕES ABAIXO CONSTAM DOS DOCUMENTOS ARQUIVADOS NESTA JUNTA COMERCIAL E SÃO VIGENTES NA DATA DE SUA EXPEDIÇÃO.

SE HOUVER ARQUIVAMENTOS POSTERIORES, ESTA CERTIDÃO PERDERÁ SUA VALIDADE.

A AUTENTICIDADE DESTA CERTIDÃO E A EXISTÊNCIA DE ARQUIVAMENTOS POSTERIORES, SE HOUVER, PODERÃO SER CONSULTADAS NO SITE WWW.JUCESP.FAZENDA.SP.GOV.BR, MEDIANTE O CÓDIGO DE AUTENTICIDADE INFORMADO AO FINAL DO DOCUMENTO.

EMPRESA							
NIRE	REGISTRO	DATA DA CONSTITUIÇÃO	INÍCIO DAS ATIVIDADES	PRAZO DE DURAÇÃO			
35123194252		26/03/2008	18/11/1980				
NOME COMERCIAL						TIPO JURÍDICO	
A SANCHEZ						EMPRESÁRIO	
C		ENDEREÇO	NÚMERO		COMPLEMENTO		
15.434.921/0001-30		RUA DR HENRIQUE AROUCHE DE TOLEDO		2-20			
BAIRRO	MUNICÍPIO	UF	CEP	MOEDA	VALOR CAPITAL		
JARDIM AMERICA	BAURU	SP	17045-320	R\$	100.000,00		

OBJETO SOCIAL	
COMÉRCIO VAREJISTA DE MATERIAIS DE CONSTRUÇÃO EM GERAL, MATERIAIS HIDRAULICOS DE SANEAMENTO COM REPRESENTAÇÃO COMERCIAL POR CONTA PRÓPRIA OU DE TERCEIROS DE MATERIAIS DE CONSTRUÇÃO EM GERAL, PRODUTOS HIDRAULICOS E DE SANEAMENTO	

EMPRESÁRIO							
NOME							
ANTONIO SANCHEZ							
ENDEREÇO				NÚMERO	COMPLEMENTO		
RUA DR. HENRIQUE AROUCHE DE TOLEDO				2-20			
BAIRRO	MUNICÍPIO	UF	CEP	RG			
JIM AMÉRICA	BAURU	SP	17045-320	129426246			
CPF	CARGO	QUANTIDADE COTAS					
012.284.108-52	EMPRESÁRIO						

ÚLTIMO DOCUMENTO ARQUIVADO		
DATA	NÚMERO	
12/09/2012	366.354/12-7	
CAPITAL DA SEDE ALTERADO PARA \$ 100.000,00 (CEM MIL REAIS).		

FIM DAS INFORMAÇÕES PARA NIRE: 35123194252
DATA DA ÚLTIMA ATUALIZAÇÃO DA BASE DE DADOS: 17/12/2013



Certidão Simplificada emitida para ANTONIO SANCHEZ:01228410852
[Autenticidade: 39313936] - Junta Comercial do Estado de São Paulo - www.jucesp.fazenda.sp.gov.br

Assinatura do autor por GISELA SIMIEMA CESCHIN
*autentic@jucesp.fazenda.sp.gov.br - Validade desconhecida
Assinado por: GISELA SIMIEMA CESCHIN
Data: 15/01/2014 16:02:54 -02:00
Motivo: Autenticação da Certidão Simplificada
Localização: Sao Paulo

11

12

13

The following table shows the results of the experiment. The data is presented in a clear and concise manner, allowing for easy comparison of the different conditions. The results indicate that the proposed method is significantly more effective than the baseline, particularly in terms of accuracy and efficiency.

Condition	Accuracy (%)	Efficiency (s)
Baseline	75.2	1.2
Proposed Method	88.5	0.8

The above table demonstrates that the proposed method achieves a higher accuracy of 88.5% compared to the baseline's 75.2%. Additionally, the proposed method is more efficient, requiring only 0.8 seconds, whereas the baseline takes 1.2 seconds. These results suggest that the proposed method is a significant improvement over the baseline.

~~00307~~

Comprovante de Inscrição e de Situação Cadastral

Contribuinte,

Confira os dados de Identificação da Pessoa Jurídica e, se houver qualquer divergência, providencie junto à RFB a sua atualização cadastral.

 REPÚBLICA FEDERATIVA DO BRASIL CADASTRO NACIONAL DA PESSOA JURÍDICA		
NÚMERO DE INSCRIÇÃO 15.434.921/0001-30 MATRIZ	COMPROVANTE DE INSCRIÇÃO E DE SITUAÇÃO CADASTRAL	DATA DE ABERTURA 18/11/1980
NOME EMPRESARIAL A SANCHEZ - ME		
TÍTULO DO ESTABELECIMENTO (NOME DE FANTASIA) *****		
CÓDIGO E DESCRIÇÃO DA ATIVIDADE ECONÔMICA PRINCIPAL 47.44-0-99 - Comércio varejista de materiais de construção em geral		
CÓDIGO E DESCRIÇÃO DAS ATIVIDADES ECONÔMICAS SECUNDÁRIAS 46.13-3-00 - Representantes comerciais e agentes do comércio de madeira, material de construção e ferragens 47.44-0-03 - Comércio varejista de materiais hidráulicos		
CÓDIGO E DESCRIÇÃO DA NATUREZA JURÍDICA 213-5 - EMPRESARIO (INDIVIDUAL)		
LOGRADOURO R DR HENRIQUE AROUCHE DE TOLEDO	NÚMERO 2-20	COMPLEMENTO
CEP 17.017-320	BAIRRO/DISTRITO JARDIM AMERICA	MUNICÍPIO BAURU
		UF SP
SITUAÇÃO CADASTRAL ATIVA		DATA DA SITUAÇÃO CADASTRAL 01/12/2006
MOTIVO DE SITUAÇÃO CADASTRAL		
SITUAÇÃO ESPECIAL *****		DATA DA SITUAÇÃO ESPECIAL *****

Aprovado pela Instrução Normativa RFB nº 1.183, de 19 de agosto de 2011.

Emitido no dia 11/08/2014 às 10:50:45 (data e hora de Brasília).

Página: 1/1

[Voltar](#)

101

101





Coordenadoria da Dívida Ativa

00309



Certidão Negativa de Débitos Tributários
da
Dívida Ativa do Estado de São Paulo

CNPJ Base: 15.434.921

Ressalvado o direito de a Fazenda do Estado de São Paulo cobrar ou inscrever quaisquer dívidas de responsabilidade da pessoa jurídica/física acima identificada que vierem a ser apuradas, é certificado que:

não constam débitos inscritos em Dívida Ativa de responsabilidade do Interessado(a).

Tratando-se de CRDA emitida para pessoa jurídica, a pesquisa na base de dados é feita por meio do CNPJ Base, de modo que a certidão negativa abrange todos os estabelecimentos do contribuinte, cuja raiz do CNPJ seja aquela acima informada.

Certidão nº 5905522 Folha 1 de 1
Data e hora da emissão 02/10/2014 17:06:51 (hora de Brasília)
Validade 30 (TRINTA) dias, contados da emissão.

Certidão emitida nos termos da Resolução Conjunta SF-PGE nº 2, de 9 de maio de 2013.

Qualquer rasura ou emenda invalidará este documento.

A aceitação desta certidão está condicionada à verificação de sua autenticidade no sítio

11

1

1

1



PREFEITURA MUNICIPAL DE BAURU

Secretaria de Economia e Finanças
Departamento de Arrecadação Tributária

~~00310~~



CERTIDÃO NEGATIVA DE TRIBUTOS MUNICIPAIS

Documento emitido eletronicamente. Número da transação: 1063923

Inscrição Municipal: 506260

Contribuinte: A SANCHEZ - 15.434.921/0001-30

Endereço Fiscal: RUA DR. HENRIQUE AROUCHE TOLEDO, 02-20

Atividade: REPRESENTAÇÃO COMERCIAL E AGENTE DO COMÉRCIO DE MATERIAIS DE CONSTRUÇÃO EM GERAL.

Empresa aberta em: 17/04/2008

CERTIFICAMOS para os devidos fins, de acordo com informações colhidas em nosso sistema de controle de tributos municipais, a **inexistência de débitos** em relação a inscrição municipal acima discriminada.

Esta certidão refere-se exclusivamente aos **Tributos Mobiliários** e abrange somente a inscrição municipal acima identificada. Nos termos do Art. 102 do Código Tributário Municipal de Bauru, fica ressalvado o direito da Fazenda Municipal de cobrar eventuais débitos anteriores, que sejam apurados posteriormente à emissão deste documento.

Certidão emitida em: 29/08/2014

Prazo de Validade: 6 meses (Lei 4571 de 25/08/2000)

A09659A4A8EA8C142BB86021BB98331E

Chave de autenticação

109.



Certificado de Regularidade do FGTS - CRF

Inscrição: 15434921/0001-30
Razão Social: A SANCHEZ
Nome Fantasia: SUPERMERCADO SANCHEZ
Endereço: R DOUTOR HENRIQUE AROUCHE TOLEDO 2 20 / JARDIM
AMERICA / BAURU / SP / 17017-320

A Caixa Econômica Federal, no uso da atribuição que lhe confere o Art. 7, da Lei 8.036, de 11 de maio de 1990, certifica que, nesta data, a empresa acima identificada encontra-se em situação regular perante o Fundo de Garantia do Tempo de Serviço - FGTS.

O presente Certificado não servirá de prova contra cobrança de quaisquer débitos referentes a contribuições e/ou encargos devidos, decorrentes das obrigações com o FGTS.

Validade: 29/09/2014 a 28/10/2014

Certificação Número: 2014092902473637182171

Informação obtida em 02/10/2014, às 17:10:24.

A utilização deste Certificado para os fins previstos em Lei está condicionada à verificação de autenticidade no site da Caixa:
www.caixa.gov.br

24

101

102

103

104



CERTIDÃO NEGATIVA
DE DÉBITOS RELATIVOS ÀS CONTRIBUIÇÕES
PREVIDENCIÁRIAS E ÀS DE TERCEIROS

~~00012~~



Nº 250872014-88888921
Nome: A SANCHEZ - ME
CNPJ: 15.434.921/0001-30

Ressalvado o direito de a Fazenda Nacional cobrar e inscrever quaisquer dívidas de responsabilidade do sujeito passivo acima identificado que vierem a ser apuradas, é certificado que não constam pendências em seu nome relativas a contribuições administradas pela Secretaria da Receita Federal do Brasil (RFB) e a inscrições em Dívida Ativa da União (DAU).

Esta certidão, emitida em nome da matriz e válida para todas as suas filiais, refere-se exclusivamente às contribuições previdenciárias e às contribuições devidas, por lei, a terceiros, inclusive às inscritas em DAU, não abrangendo os demais tributos administrados pela RFB e as demais inscrições em DAU, administradas pela Procuradoria-Geral da Fazenda Nacional (PGFN), objeto de Certidão Conjunta PGFN/RFB.

Esta certidão é válida para as finalidades previstas no art. 47 da Lei nº 8,212 de 24 de julho de 1991, exceto para:

- averbação de obra de construção civil no Registro de Imóveis;
- redução de capital social, transferência de controle de cotas de sociedade limitada e cisão parcial ou transformação de entidade ou de sociedade empresária simples;
- baixa de firma individual ou de empresário, conforme definido pelo art.931 da Lei nº 10.406, de 10 de Janeiro de 2002 - Código Civil, extinção de entidade ou sociedade empresária ou simples.

A aceitação desta certidão está condicionada à finalidade para a qual foi emitida e à verificação de sua autenticidade na Internet, no endereço <<http://www.receita.fazenda.gov.br>>

Certidão emitida com base na Portaria Conjunta PGFN/RFB nº 01, de 20 de janeiro de 2010.

Emitida em 07/10/2014.
Válida até 05/04/2015.

Certidão emitida gratuitamente.

Atenção: qualquer rasura ou emenda invalidará este documento.



~~00313~~

Página 1 de 1

PODER JUDICIÁRIO
JUSTIÇA DO TRABALHO**CERTIDÃO NEGATIVA DE DÉBITOS TRABALHISTAS**

Nome: A SANCHEZ - ME (MATRIZ E FILIAIS)

CNPJ: 15.434.921/0001-30

Certidão n°: 59866387/2014

Expedição: 29/08/2014, às 09:15:40

Validade: 24/02/2015 - 180 (cento e oitenta) dias, contados da data de sua expedição.

Certifica-se que A SANCHEZ - ME (MATRIZ E FILIAIS), inscrito(a) no CNPJ sob o n° 15.434.921/0001-30, NÃO CONSTA do Banco Nacional de Devedores Trabalhistas.

Certidão emitida com base no art. 642-A da Consolidação das Leis do Trabalho, acrescentado pela Lei n° 12.440, de 7 de julho de 2011, e na Resolução Administrativa n° 1470/2011 do Tribunal Superior do Trabalho, de 24 de agosto de 2011.

Os dados constantes desta Certidão são de responsabilidade dos Tribunais do Trabalho e estão atualizados até 2 (dois) dias anteriores à data da sua expedição.

No caso de pessoa jurídica, a Certidão atesta a empresa em relação a todos os seus estabelecimentos, agências ou filiais.

A aceitação desta certidão condiciona-se à verificação de sua autenticidade no portal do Tribunal Superior do Trabalho na Internet (<http://www.tst.jus.br>).

Certidão emitida gratuitamente.

INFORMAÇÃO IMPORTANTE

Do Banco Nacional de Devedores Trabalhistas constam os dados necessários à identificação das pessoas naturais e jurídicas inadimplentes perante a Justiça do Trabalho quanto às obrigações estabelecidas em sentença condenatória transitada em julgado ou em acordos judiciais trabalhistas, inclusive no concernente aos recolhimentos previdenciários, a honorários, a custas, a emolumentos ou a recolhimentos determinados em lei; ou decorrentes de execução de acordos firmados perante o Ministério Público do Trabalho ou Comissão de Conciliação Prévia.

~~00314~~

MINISTÉRIO DA FAZENDA
Procuradoria-Geral da Fazenda Nacional
Secretaria da Receita Federal do Brasil



**CERTIDÃO CONJUNTA POSITIVA COM EFEITOS DE NEGATIVA
DE DÉBITOS RELATIVOS AOS TRIBUTOS FEDERAIS E À DÍVIDA ATIVA DA UNIÃO**

Nome: A SANCHEZ - ME
CNPJ: 15.434.921/0001-30

Ressalvado o direito de a Fazenda Nacional cobrar e inscrever quaisquer dividas de responsabilidade do sujeito passivo acima identificado que vierem a ser apuradas, é certificado que:

1. constam débitos relativos a tributos administrados pela Secretaria da Receita Federal do Brasil (RFB) com a exigibilidade suspensa, nos termos do art. 151 da Lei nº 5.172, de 25 de outubro de 1966 - Código Tributário Nacional (CTN); e
2. não constam inscrições em Dívida Ativa da União na Procuradoria-Geral da Fazenda Nacional (PGFN).

Conforme disposto nos arts. 205 e 206 do CTN, este documento tem os mesmos efeitos da certidão negativa.

Esta certidão, emitida em nome da matriz e válida para todas as suas filiais, refere-se exclusivamente à situação do sujeito passivo no âmbito da RFB e da PGFN, não abrangendo as contribuições previdenciárias e as contribuições devidas, por lei, a terceiros, inclusive as inscritas em Dívida Ativa do Instituto Nacional do Seguro Social (INSS), objeto de certidão específica.

A aceitação desta certidão está condicionada à verificação de sua autenticidade na Internet, nos endereços <<http://www.receita.fazenda.gov.br>> ou <<http://www.pgfn.fazenda.gov.br>>.

Certidão emitida com base na Portaria Conjunta PGFN/RFB nº 3, de 02/05/2007.

Emitida às 11:05:06 do dia 03/07/2014 <hora e data de Brasília>.

Válida até 30/12/2014.

Código de controle da certidão: 4440.91D7.4B81.723C

Certidão emitida gratuitamente.

Atenção: qualquer rasura ou emenda invalidará este documento.

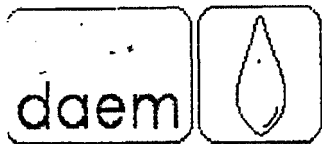

00315

ATESTADO DE FORNECIMENTO



Atestamos para os devidos fins, que a Empresa A SANCHEZ., estabelecida na Rua Henrique Arouche Toledo, 2-20 - Jardim América, em Bauru - SP, inscrita no CNPJ sob nº 15.434.921/0001-30 e Inscrição Estadual nº 209.408.500.113, forneceu a esta Autarquia, os materiais abaixo relacionados, tendo cumprido com exatidão o prazo de entrega, nada havendo até a presente data, que a desabone.

Item	Especificação	Unid.	Qtde.	marca
01	Te Ferro Fundido Flange/Flange PN10 Diâmetro 150x100mm	unid	01	ACB
02	Te Ferro Fundido Flange/Flange PN10 Diâmetro 250x100mm	unid	02	ACB
03	Te Ferro Fundido Flange/Flange PN10 Diâmetro 250x50mm	unid	01	ACB
04	Registro Gaveta c/Cunha de Borracha Flange/Flange PN10 Diâmetro 150mm	unid	04	IVALVULAS
05	Registro Gaveta c/Cunha de Borracha Flange/Flange PN10 Diâmetro 50mm	unid	02	IVALVULAS
06	Registro Gaveta c/Cunha de Borracha Flange/Flange PN10 Diâmetro 100mm	unid	02	IVALVULAS
07	Válvula de retenção Ferro Fundido c/Portinhola Flange/Flange PN10 Diâmetro 150mm	unid	03	IVALVULAS
08	Extremidade Ferro Fundido Bolsa/Flange PN10 Diâmetro 150mm	unid	06	ACB
09	Extremidade Ferro Fundido Bolsa/Flange PN10 Diâmetro 100mm	unid	03	ACB
10	Extremidade Ferro Fundido Bolsa/Flange PN10 Diâmetro 250mm	unid	08	ACB
11	Junção Ferro Fundido Flange/Flange PN10 Diâmetro 250x150mm	unid	01	ACB
12	Redução Ferro Fundido Flange/Flange PN10 Diâmetro 250x150mm	unid	01	ACB

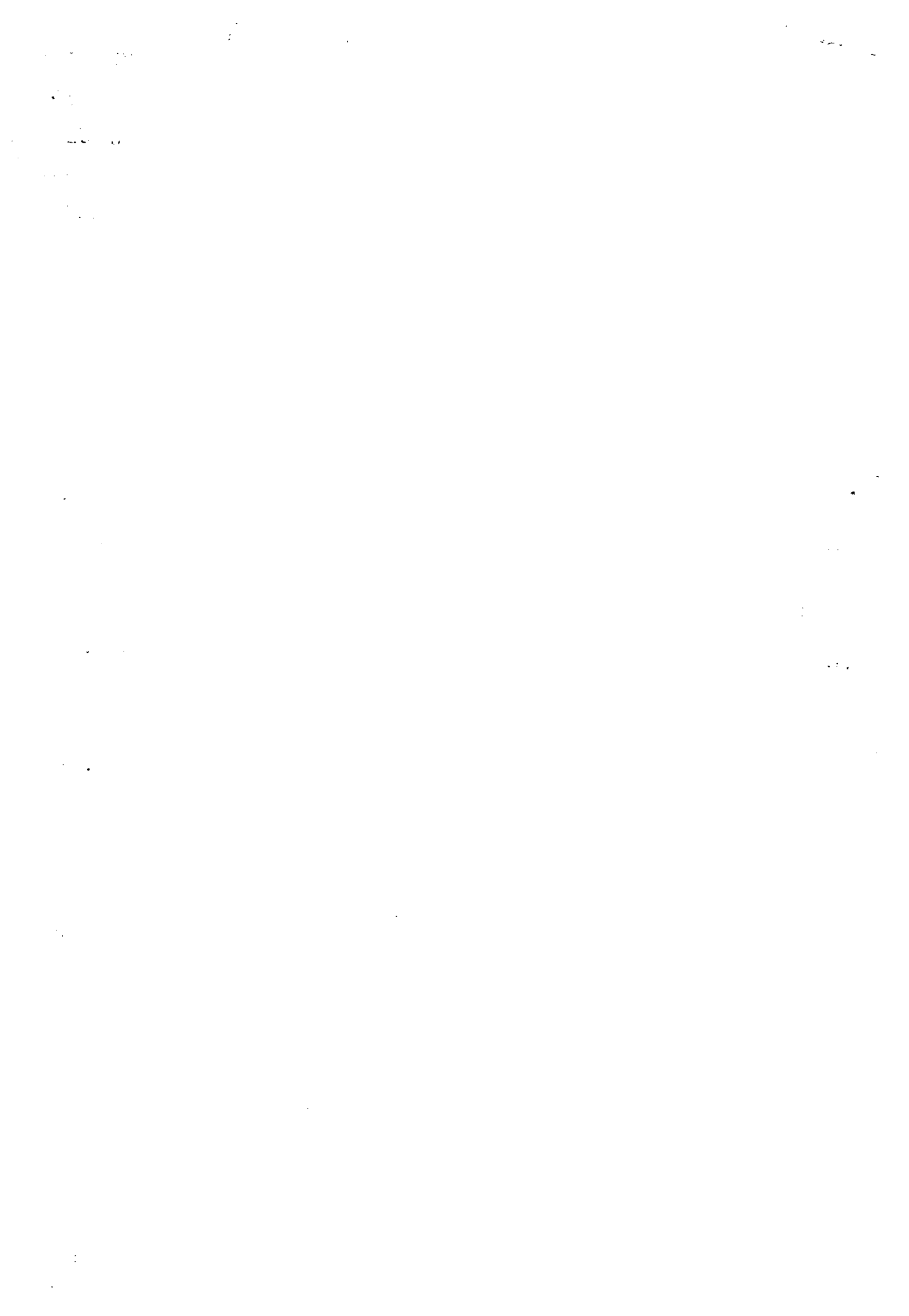

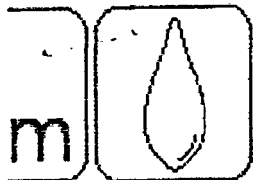

Departamento de Água e Esgoto de Marília

Rua São Luiz, 359 – Centro – Marília-SP – CEP.: 17.500-005

Divisão de Licitação: Fone: (14) 3402-8515 – Fax: 3402-8530

E-mail: dacompra@terra.com.br

00216



13	Ventosa Tríplice Função Ferro Fundido Flange/Flange PN10 Diâmetro 50mm	unid	02	IVALVULAS
14	Curva 45° Ferro Fundido Flange/Flange PN10 Diâmetro 150mm	unid	03	ACB
15	Curva 45° Ferro Fundido Flange/Flange PN10 Diâmetro 250mm	unid	01	ACB
16	Tubo PVC de FoFo Diâmetro 100mm	m	30	ASPERBRAS
17	Tubo PVC de FoFo Diâmetro 150mm	m	360	ASPERBRAS
18	Tubo PVC de FoFo Diâmetro 250mm	m	2700	ASPERBRAS
19	Curva 45° PVC de FoFo Bolsa/Bolsa PN10 Diâmetro 150mm	unid	05	INFRAFORT
20	Curva 45° PVC de FoFo Bolsa/Bolsa PN10 Diâmetro 250mm - marca...	unid	02	INFRAFORT
21	Curva 22° PVC de FoFo Bolsa/Bolsa PN10 Diâmetro 150mm	unid	03	INFRAFORT

Por serem informações para os fins de direito, firmamos o presente.

Marília, 21 de fevereiro c

LÍLIAN MARIA FORIN
Divisão de Licitação,
Almoxarifado e Compras



00317



Prefeitura Municipal de Guaíçara
FONE/FAX: (0xx14) 3547-9217 – CNPJ 46 203 469/0001-29
Rua Tiradentes n.º 171 – CEP 16.430-000 – Guaíçara – SP
e-mail – gabinete@guaicara.sp.gov.br



Guaíçara/SP., 15 de Fevereiro de 2010



Atestado de Fornecimento

Atestamos que o material descrito abaixo fornecido pela A. Sanchez, CNPJ 15.434.921/0001-30 para o Serviço Municipal de Água e Esgoto do Município de Guaíçara são de boa qualidade e atendem totalmente as necessidades para as quais foram adquiridas.

180-br tubos defofo 1 mpa-jei de 250 mm
20-br tubos defofo 1 mpa-jei de 300 mm
02-curvas 90° de ferro fundido je de 250 mm
02-curvas 45° de ferro fundido je de 250 mm
02-curvas 90° de ferro fundido je de 300 mm
01-redução de ferro fundido 250 x 150 mm
01-redução de ferro fundido 300 x 250 mm

Sendo só no momento,

Atenciosamente

José Aparecido Batista
Coordenador de Obras do Serviço
Municipal de Água e Esgoto





Prefeitura Municipal da Estância Turística de Ilha Solteira
ESTADO DE SÃO PAULO

Ilha Solteira
nossa estância, nosso tempo

00318



ATESTADO

ATESTA:

PREFEITURA MUNICIPAL DE ILHA SOLTEIRA.

ENDEREÇO: Praça dos Paiaguás nº 86 – Centro

CNPJ/MF: 59.754.648/0001-04 - INSCRIÇÃO ESTADUAL: Isento

CIDADE: Ilha Solteira

ESTADO: São Paulo

CEP: 15.385-000

TELEFONE: (18) 3743-6000

SITE: www.ilhasolteira.sp.gov.br

E-mail: comprapremisa@bol.com.br

FORNECEDOR: A SANCHEZ

CNPJ/MF: 15.434.921/0001-30 - INSCRIÇÃO ESTADUAL: 209.408.500.113

ENDEREÇO: DR. HENRIQUE AROUCHE DE TOLEDO, 2-20-JD AMERICA

CIDADE: BAURU - SP

CEP: 17017-320

TELEFONE: (14)-3234-1040

Atestamos, para os devidos fins, que a empresa "A. SANCHEZ", forneceu até o momento os objetos abaixo:

QUANT.	ESPECIFICAÇÕES DOS PRODUTOS
100	BRAÇADEIRAS DE FºFº 2"X3/4
50	BRAÇADEIRAS DE FºFº 4"X3/4
20	BRAÇADEIRAS DE FºFº 6"X3/4
10	BRAÇADEIRAS DE FºFº 8"X3/4
30	JUNTAS GIBALT P/ PVC 2"
10	JUNTAS GIBALT P/ PVC 3"
20	JUNTAS GIBALT P/ PVC 4"
50	JUNTAS GIBALT ADAP. 2" FºFºXPVC
20	JUNTAS GIBALT ADAP. 4" FºFºXPVC
10	JUNTAS GIBALT ADAP. 6" FºFºXPVC
6	JUNTAS GIBALT ADAP. 8" FºFºXPVC
4	JUNTAS GIBALT ADAP. 10" FºFºXPVC
2	JUNTAS GIBALT ADAP. 12" FºFºXPVC
30	JUNTAS GIBALT ADAP. 2" CAXPVC
6	JUNTAS GIBALT ADAP. 3" CAXPVC
20	JUNTAS GIBALT ADAP. 4" CAXPVC
4	JUNTAS GIBALT ADAP. 6" CAXPVC
4	JUNTAS GIBALT ADAP. 8" CAXPVC

Praça dos Paiaguás, 86 – Fone 3743-6000 – Fax 3742-4096 – CEP:15.385-000 – Ilha Solteira - SP



2	JUNTAS GIBALT ADAP. 10°CAXPVC
2	LUVAS TRI-PARTIDA 150MM
2	LUVAS TRI-PARTIDA 200MM
2	LUVAS TRI-PARTIDA 250MM
300	TUBOS PVC PBA C/15 60MM
50	TUBOS PVC PBA C/15 110MM /
200	TUBOS PVC DE F°F° 1 MPA 150MM
100	TUBOS PVC OCRE 150MM
10000	TUBOS PEAD AZUL PN80 1MPA 20MM
2000	ADAPTADOR P/PEAD 20MMX3/4
2000	UNIÃO P/PEAD 20MM
500	ADAP.C/REGISTRO PEAD 20MMX3/4
500	REGISTRO BROCA PP PEAD 20MMX3/4
1000	COLAR DE TOMADA PVC C/TRAVAS 60MMX3/4
200	LUVAS GALV.3/4
200	COTOVELO GALV.3/4
200	FOLHAS DE SERRA P/ARCO 18DENTES
100	ADESIVO PVC 175G.
500	FITA VEDA ROSCA 18X50MTS.

00319



Desta forma, a empresa **A. SANCHEZ** cumpriu fielmente com suas obrigações contratuais, demonstrando estar capacitada, não existindo em nossos arquivos fatos que a desabone.

Por ser expressão da verdade, firmamos o presente.

Ilha Solteira/SP, 10 de setembro de 2009.

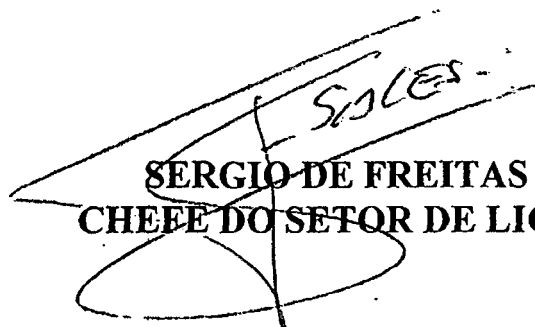
SERGIO DE FREITAS SALES
CHEFE DO SETOR DE LICITAÇÕES





PREFEITURA MUNICIPAL DE BAURU

Secretaria de Economia e Finanças
Departamento de Arrecadação Tributária

ROL NOMINAL DO CADASTRO IMOBILIÁRIO

Documento emitido eletronicamente. Número da transação: 1042706

CERTIFICAMOS para os devidos fins, de acordo com informações colhidas em nosso banco de dados do **Cadastro Imobiliário** que **não constam imóveis**, até a presente data em nome de **A SANCHEZ - CPF/CNPJ: 15.434.921/0001-30**.

Certidão emitida em 18/07/2014.
Agente Público: Rodrigo Noronha

599A213DBF5B4FA66070A6C92125B21F
Chave de autenticação

Praça das Cerejeiras, 1-59 – Bauru/SP – CEP: 17040-900
Fone: (14) 3235-1330 – Fax: (14) 3234-2993
<http://www.bauru.sp.gov.br>



A SANCHEZ

00321



CNPJ: 15.434.921/0001-30
INSC. EST.: 209.408.500.113
FONE : 14 3206.9405
FONE/FAX: 14 3206-9407

RUA DR. HENRIQUE AROUCHE TOLEDO, 2-20 JD. AMÉRICA Email: asanchez20092009@hotmail.com CEP.17.017-320 BAURU SP.

COMERCIO E REPRESENTAÇÕES DE MATERIAIS PARA CONSTRUÇÃO, ENCANAMENTOS E SANEAMENTOS EM GERAL

DECLARAÇÃO DE REGULARIDADE
PERANTE O MINISTÉRIO DO TRABALHO

A
COMPANHIA DE SANEAMENTO DE ALAGOAS
Ao Sr. Pregoeiro e sua Equipe de Apoio.

Protocolo Administrativo nº 7236/2014 e CI 05/2014 - SUPALM
PREGÃO ELETRÔNICO REGISTRO DE PREÇO Nº. 01/2014

Prezado Pregoeiro:

A SANCHEZ, sito a Rua Drº Henrique Arouche de Toledo, 2-20, Térreo Jd. América, Bauru/SP, inscrita no CNPJ 15.434.921/0001-30 neste ato representado por seu Representante Legal e proprietário, ANTONIO SANCHEZ, brasileiro, casado, portador do CPF: 012.284.108-52, RG: 12.942.624-6 SSP/SP, residente e domiciliado a Rua Drº Henrique Arouche de Toledo, 2-20, Jd. América, Bauru/SP interessada em participar do Pregão Eletrônico Registro de preços nº. 01/2014 – CASAL, promovido pela, Companhia de Saneamento de Alagoas. declaro, sob as penas da Lei Federal nº. 10.520/02 e 8.666/93 e suas alterações que, nos termos do § 6º, do artigo 27, da Lei nº. 6.544, de 22 de novembro de 1989, a (razão social da proponente) encontra-se em situação regular perante o Ministério do Trabalho, no que se refere à observância do disposto no inciso XXXIII, artigo 7º, da Constituição Federal Brasileira.

Bauru, 17 de Outubro de 2014.

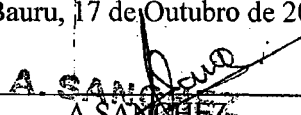
A SANCHEZ
Antonio Sanchez
Proprietário

A SANCHEZ

00322

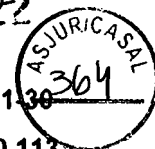

CNPJ: 15.434.921/0001-30

INSC. EST.: 209.408.500.113

FONE : 14 3206.9405

FONE/FAX: 14 3206-9407

RUA DR. HENRIQUE AROUCHE TOLEDO, 2-20 JD. AMÉRICA Email: asanchez20092009@hotmail.com CEP.17.017-320 BAURU SP.

COMERCIO E REPRESENTAÇÕES DE MATERIAIS PARA CONSTRUÇÃO, ENCANAMENTOS E SANEAMENTOS EM GERAL

DECLARAÇÃO

A
COMPANHIA DE SANEAMENTO DE ALAGOAS
Ao Sr. Pregoeiro e sua Equipe de Apoio.

Protocolo Administrativo nº 7236/2014 e CI 05/2014 - SUPALM
PREGÃO ELETRONICO REGISTRO DE PREÇO Nº. 01/2014

Prezado Pregoeiro:

A SANCHEZ, sito a Rua Drº Henrique Arouche de Toledo, 2-20, Térreo Jd. América, Bauru/SP, inscrita no CNPJ 15.434.921/0001-30 neste ato representado por seu Representante Legal e proprietário, ANTONIO SANCHEZ, brasileiro, casado, portador do CPF: 012.284.108-52, RG: 12.942.624-6 SSP/SP, residente e domiciliado a Rua Drº Henrique Arouche de Toledo, 2-20, Jd. América, Bauru/SP DECLARO SOB AS PENAS DA LEI, QUE A A SANCHEZ CUMPRE PLENAMENTE AS EXIGENCIAS E OS REQUISITOS DE HABILITAÇÃO PREVISTOS NO EDITAL DO PREGAO ELETRONICO REGISTRO DE PREÇO Nº 01/2014 REALIZADO PELA COMPANHIA DE SANEAMENTO DE ALAGOAS.

1. A) INEXISTINDO QUALQUER FATO IMPEDITIVO DE SUA PARTICIPAÇÃO NESTE CERTAME NOS TERMOS DO ARTIGO 32 DA LEI Nº 8666/93 E ARTIGO 10 DA LEI FEDERAL Nº 9605/98
2. B) ESTA EM SITUAÇÃO REGULAR PERANTE O MINISTERIO DO TRABALHO NO QUE SE REFERE A OBSERVANCIA DO DISPOSTO NO INICIO XXXIII DO ARTIGO 7º DA CONSTITUIÇÃO FEDERAL.
3. C) NÃO SE ENCONTRA APENADA PELA ADMINISTRAÇÃO PUBLICA COM SUSPENÇÃO DO DIRETO DE LICITAR E CONTRATAR, OU DECLARADA INIDONEA PARA LICITAR OU CONTRATAR NOS TERMOS DOS ARTIGOS 86 A 88 DA LEI FEDERAL Nº 8666/93 OU IMPEDIDA DE LICITAR E CONTRATAR NOS TERMOS DO ARTIGO 7º DA LEI FEDERAL Nº 10520/02

Bauru, 17 de Outubro de 2014.

A. SANCHEZ

A SANCHEZ

Antônio Sanchez

Proprietário



A SANCHEZ

00323
ASJUR/CASAL
365
CNPJ: 15.434.921/0001-30
INSC. EST.: 209.408.500.113
FONE : 14 3206.9405
FONE/FAX: 14 3206-9407

RUA DR. HENRIQUE AROUCHE TOLEDO, 2-20 JD. AMÉRICA Email: asanchez20092009@hotmail.com CEP. 17.017-320 BAURU SP.
COMERCIO E REPRESENTAÇÕES DE MATERIAIS PARA CONSTRUÇÃO, ENCANAMENTOS E SANEAMENTOS EM GERAL

DECLARAÇÃO DE PLENO ATENDIMENTO AOS REQUISITOS DE HABILITAÇÃO

A
COMPANHIA DE SANEAMENTO DE ALAGOAS
Ao Sr. Pregoeiro e sua Equipe de Apoio.

Protocolo Administrativo nº 7236/2014 e CI 05/2014 - SUPALM
PREGÃO ELETRÔNICO REGISTRO DE PREÇO Nº. 01/2014

Prezado Pregoeiro:

A SANCHEZ, sito a Rua Drº Henrique Arouche de Toledo, 2-20, Térreo Jd. América, Bauru/SP, inscrita no CNPJ 15.434.921/0001-30 neste ato representado por seu Representante Legal e proprietário, ANTONIO SANCHEZ, brasileiro, casado, portador do CPF: 012.284.108-52, RG: 12.942.624-6 SSP/SP, residente e domiciliado a Rua Drº Henrique Arouche de Toledo, 2-20, Jd. América, Bauru/SP em conformidade com o disposto no artigo 4º, inciso VII, da Lei nº 10.520/2002, DECLARA que cumpre plenamente os requisitos de habilitação exigidos no edital que rege o certame acima indicado.

Bauru, 17 de Outubro de 2014.

~~A. SANCHEZ~~

A SANCHEZ
Antonio Sanchez
Proprietário

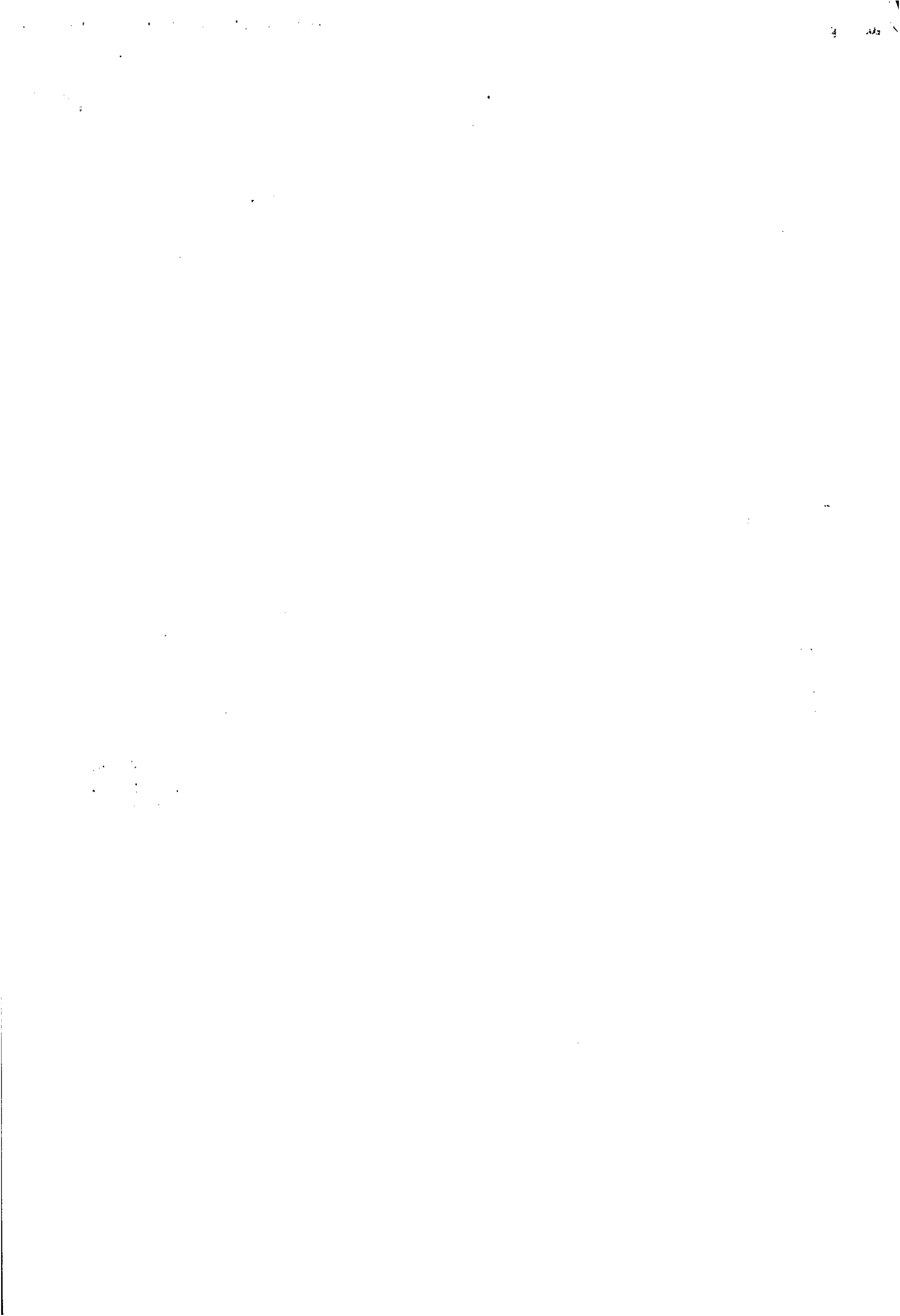

A SANCHEZ

... 00324 ASJUR. CASAL
366
CNPJ: 15.434.921/0001-30

INSC. EST.: 209.408.500.113

FONE : 14 3206.9405

FONE/FAX: 14 3206-9407

RUA DR. HENRIQUE AROUCHE TOLEDO, 2-20 JD. AMÉRICA Email: asanchez20092009@hotmail.com CEP.17.017-320 BAURU SP.

COMERCIO E REPRESENTAÇÕES DE MATERIAIS PARA CONSTRUÇÃO, ENCANAMENTOS E SANEAMENTOS EM GERAL

DECLARAÇÃO DE ENQUADRAMENTO COMO MICROEMPRESA E EMPRESA DE PEQUENO PORTE.

A
COMPANHIA DE SANEAMENTO DE ALAGOAS
Ao Sr. Pregoeiro e sua Equipe de Apoio.

Protocolo Administrativo nº 7236/2014 e CI 05/2014 - SUPALM
PREGÃO ELETRÔNICO REGISTRO DE PREÇO Nº. 01/2014

Prezado Pregoeiro:

A SANCHEZ, sito a Rua Drº Henrique Arouche de Toledo, 2-20, Térreo Jd. América, Bauru/SP, inscrita no CNPJ 15.434.921/0001-30 neste ato representado por seu Representante Legal e proprietário, ANTONIO SANCHEZ, brasileiro, casado, portador do CPF: 012.284.108-52, RG: 12.942.624-6 SSP/SP, residente e domiciliado a Rua Drº Henrique Arouche de Toledo, 2-20, Jd. América, Bauru/SP interessada em participar do Pregão Eletrônico de Registro de Preços nº. 01/2014 - Protocolo Administrativo nº 7236/2014 e CI 05/2014 – SUPALM Promovido pela Companhia de Saneamento de Alagoas.

DECLARAR, para fins de participação no processo licitatório em pauta, sob as penas da Lei, que pretende postergar a comprovação da regularidade fiscal para o momento da assinatura do contrato e ter preferência no critério de desempate quando do julgamento das propostas, nos termos da Lei Complementar nº 123, de 14 de dezembro de 2006.

Sendo expressão da verdade, assino a presente declaração.

Bauru, 17 de Outubro de 2014.

~~A. SANCHEZ~~
A SANCHEZ
Antônio Sanchez
Proprietário





Casal COMPANHIA DE SANEAMENTO DE ALAGOAS

00025



PROTOCOLO: 7.236/2014

INTERESSADO: SUPALM

À
GECONT;

Att. Contador MÁRCIO XAVIER DOS SANTOS
Membro Técnico/CPL

Solicitamos analisar a documentação anexa, de acordo com o Edital Pregão Eletrônico Sistema de Registro de Preços N.º 01/2014 – CASAL, da empresa arrematante do lote 03, A SANCHEZ-ME, empresa convocada após a desabilitação da arrematante.
Em, 17/10/2014.

Adenylde Rocha
Pregoeira - Mat. 1761
CPL/CASAL

.

.

.

.

.

.

.



INSTRUÇÃO DE PROCESSO

Nº PROCESSO:

Nº FOLHA:

00326



À CPL,

Att. Srª Adenylde Rocha

Atendendo a solicitação e baseado no Edital Pregão Eletrônico Sistema de Registro de Preço Nº 01/2014 – CASAL, informamos que:

A empresa arrematante do 3º lote A SANCHES-ME, até a presente data não apresentou, conforme edital, os documentos abaixo relacionados:

- a) Contrato Social em vigor (comprovando no mínimo 10 % - dez por cento - do Capital Social, referente ao valor concorrido);
- b) Certidão negativa de falência ou recuperação judicial expedida pelo cartório de distribuição da sede do licitante, dentro do prazo de validade, na data da realização da licitação;

Diante do exposto, aos vinte dias do mês de outubro do presente exercício (2014), encaminho as informações solicitadas, para conhecimento e decisões recorrentes.

Atenciosamente,

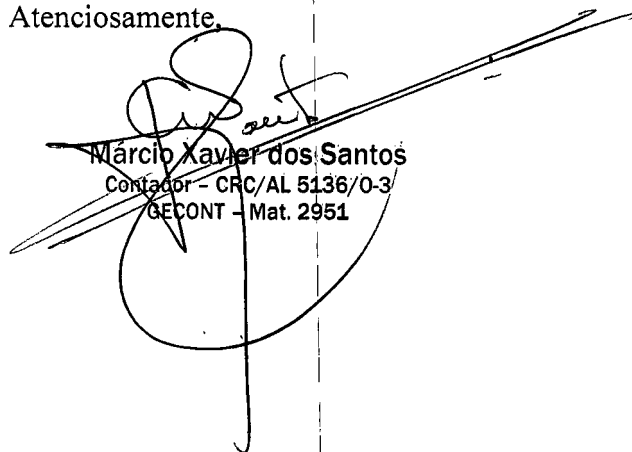

Márcio Xavier dos Santos
Contador - CRC/AL 5136/0-3
GECONT - Mat. 2951



00327

ExpressoLivre - ExpressoMail



Remetente: "Comissao Permanente de Licitacao" <cpl@casal.al.gov.br>
Para: "ANTONIO SANCHEZ" <asanchez20092009@hotmail.com>
Data: 20/10/2014 15:55 (23:59 horas atrás)
Assunto: Re: RE: DECLARAÇÕES PREGAO REG PREÇO 01/2014 CASAL

Boa tarde Senhores;

A documentação foi analisada pelos Membros Técnicos desta CPL, sendo identificado a falta de alguns documentos conforme abaixo:

1. O Contrato Social não comprova o mínimo de 10% do Capital Social referente ao valor concorrido (ver o Edital ...**(m)** *Prova que dispõe de Capital Social integralizado e registrado em vigor, igual ou superior a 10% (dez por cento) do valor de referência do objeto do lote a que concorre. A comprovação deverá ser feita através do Contrato Social e suas alterações*).
2. Certidão negativa de falência ou recuperação judicial expedida pelo cartório de distribuição da sede do licitante, dentro do prazo de validade (ver Edital).

No aguardo.

Adenylde Rocha

Em 20/10/2014 às 14:13 horas, "ANTONIO SANCHEZ"

<asanchez20092009@hotmail.com> escreveu:

boa tarde estamos no aguardo se podemos mandar via correio a proposta declaração e documentos do pregão eletrônico de reg. de preço 01/2014 obrigado

Date: Fri, 17 Oct 2014 10:49:42 -0300

To: asanchez20092009@hotmail.com

From: cpl@casal.al.gov.br

Subject: Re: DECLARAÇÕES PREGAO REG PREÇO 01/2014 CASAL

A documentação enviada foi recebida com sucesso, não localizei o contrato social, vocês enviaram?

Atc

Adenylde Rocha
Pregoeira



COMPANHIA DE SANEAMENTO DE ALAGOAS
 UOR: [nº] CASAL - Fim contrato: 31/10/2014
 [8881078] ADENYLDE CAVALCANTE ROCHA SILVA
 spolo pregoeiro - Fim representação: 01/11/2014

Atendimento / SAC BB / Ouvidoria Brasília/DF - 22/10/2014 10:35:08

00328

Sala de disputa Criar licitação Pesquisa avançada Suas licitações Ajuda Sair



COMPANHIA DE SANEAMENTO DE ALAGOAS

Licitações

Licitação [nº 555175]

 Ver esta Licitação

Forma de condução	Eletrônico		
Resumo da licitação	AQUISIÇÃO DE MATERIAL HIDRÁULICO EM 03 LOTES: LOTE 1- CONEXÕES EM PVC; LOTE 2 - LOTE 2 - TUBOS EM PVC; LOTE 3 - CONEXÕES EM FERRO FUNDIDO.		
Cliente	COMPANHIA DE SANEAMENTO DE ALAGOAS / (1) CASAL		
Edital	SRP 01/14	Processo	7236/2014
Modalidade/tipo	Pregão	Idioma da licitação	Português
Situação da licitação	Disputa encerrada	Moeda da licitação	Real

Lote [nº 1]

Resumo do lote	LOTE - CONEXÕES EM PVC	ocultar demais lotes	<input type="button" value="Opções"/>
Tratamento aplicado	Com tratamento diferenciado para ME/EPP/COOP 		
Tipo de disputa	Com disputa em sessão pública	Critério de seleção	Todas as propostas
Situação do lote	Declarado vencedor	Data e o horário	14/10/2014-17:10:32:162
Tempo mínimo entre lances	0 segundo(s)	Tempo mínimo entre o melhor lance	0 segundo(s)
Valor mínimo entre lances	R\$ 0,01	Valor mínimo entre o melhor lance	R\$ 0,01
CNPJ	08.164.724/0001-82		
Fornecedor	SANEMARCK - COMERCIO DE MATERIAIS HIDRAULICOS LTDA		
Telefone	(41) 38880114	Nome contato	KELLY CRISTINA DOS SANTOS
Valor arrematado	R\$ 307.978,80		

Lote [nº 2]

Resumo do lote	TUBOS EM PVC	ocultar demais lotes	<input type="button" value="Opções"/>
Tratamento aplicado	Com tratamento diferenciado para ME/EPP/COOP 		
Tipo de disputa	Com disputa em sessão pública	Critério de seleção	Todas as propostas
Situação do lote	Declarado vencedor	Data e o horário	15/10/2014-10:01:06:964
Tempo mínimo entre lances	0 segundo(s)	Tempo mínimo entre o melhor lance	0 segundo(s)
Valor mínimo entre lances	R\$ 0,01	Valor mínimo entre o melhor lance	R\$ 0,01
CNPJ	69.939.239/0001-28		
Fornecedor	HIDROPLAST IND E COM LTDA		
Telefone	(81) 34810678	Nome contato	JOSE ANTONIO DOS SANTOS NETO
Valor arrematado	R\$ 1.459.999,78		

Lote [nº 3]

Resumo do lote	CONEXÕES EM FERRO FUNDIDO	ocultar demais lotes	<input type="button" value="Opções"/>
Tratamento aplicado	Com tratamento diferenciado para ME/EPP/COOP 		
Tipo de disputa	Com disputa em sessão pública	Critério de seleção	Todas as propostas
Situação do lote	Arrematado	Data e o horário	22/10/2014-10:33:11:801
Tempo mínimo entre lances	0 segundo(s)	Tempo mínimo entre o melhor lance	0 segundo(s)
Valor mínimo entre lances	R\$ 0,01	Valor mínimo entre o melhor lance	R\$ 0,01
CNPJ	11.230.004/0001-82		
Fornecedor	MICHELE GONSALVES DA SILVA DOS SANTOS		
Telefone	(41) 96508858	Nome contato	MICHELE GONSALVES DA SILVA DOS SANTOS
Valor arrematado	R\$ 2.144.000,00		

ExpressoLivre - ExpressoMail

~~00329~~



Remetente: "ANTONIO FERREIRA" <afejrr@gmail.com>
Para: cpl@casal.al.gov.br
Data: 22/10/2014 10:07 (02 minutos atrás)
Assunto: PREGAO ELETRONICO 01/2014

B DIA

VERIFICANDO O PORTAL DE TRANSPARÊNCIA A EMPRESA VENCEDORA DO LOTE 03 FERRO FUNDIDO

aconselho que o mais CORRETO SERIA EFETUAR UMA NOVO PREGÃO DO LOTE

ESTÁ IMPEDIDA DE LICITAR:

www.portaltransparencia.gov.br/ceis/Empresa.seam;jsessionid=A2B8BAFE2D6D2C82EF03F1817D5E2786.portalcopa?firstResult=sancao.datDataFinalSancao&dir=asc&logic=and&from=&strCnpjCpfEmpresa=&strNomeEmpresa=&empresaStrCnpjCpfEmpresa=11230004000182

--

ANTONIO FERREIRA JUNIOR
GESTOR COMERCIAL
afejrr@gmail.com
skype: antoniofejunior
11 98334 77 64
67 8113 38 25

10/10/10

10/10/10

10/10/10

BRASIL

Acesso à informação

#CancerDeMama

#OutubroRosa2014



Perguntas frequentes

Contato

Acesso rápido Seleccione...

OK

EMPRESA OU PESSOA CONSULTADA

Tipo de pessoa:	Jurídica	
CNPJ:	11.230.004/0001-82	
Nome informado pelo Órgão sancionador:	Michele Gonsalves da Silva Santos	
Razão Social - Cadastro Receita:	MICHELE G. DA SILVA DOS SANTOS - COMERCIAL HIDRAULICA - ME	
Nome Fantasia - Cadastro Receita:	CONEXPAR - COMERCIAL DE CONEXOES DO PARANA	
Quantidade de registros encontrados: 1	Data da consulta: 22/10/2014	Hora da consulta: 11:11:46
Última atualização do Sistema:	Data da atualização: 22/10/2014	Hora da atualização: 10:10:4

Detalhamento da sanção aplicada

Tipo da sanção:	Suspensão - Legislação Estadual
Fundamentação legal:	**
Descrição da fundamentação legal:	**
Data de início da sanção:	14/02/2013
Data de fim da sanção:	14/02/2015
Data de publicação sanção:	**
Publicação	**
Data do trânsito em julgado:	**
Número do processo:	Não Identificado
Órgão sancionador:	Governo do Estado do Paraná
Complemento do órgão sancionador:	SANEPAR
UF do órgão sancionador:	PR
Origem da informação:	Governo do Estado do Paraná
Contatos da origem da informação:	.
Data da informação:	10/05/2013

Detalhamento do meio de pu

Endereço: .
ceis@cgu.gov.br

** Informação não disponível, favor verificar junto ao órgão sancionador

[Clique aqui para baixar dados do portal](#)

Recomenda-se visualizar em resolução 1024x768

ATENÇÃO

Este cadastro visa dar publicidade às sanções administrativas aplicadas contra licitantes e fornecedores. As informações aqui veidas das entidades que as prestaram, não podendo a União ser responsabilizada pela veracidade e/ou autenticidade de tais informações ou indiretos que delas resultem causados a terceiros.



COMPANHIA DE SANEAMENTO DE ALAGOAS
 UOR: [Nº] CASAL - Fim contrato: 31/10/2014
 [06881078] ADENYLDE CAVALCANTE ROCHA SILVA
 spcio: pragaos - Fim representação: 01/11/2014

Atendimento / SAC BB / Ouvidoria Brasília/DF - 22/10/2014 12:08:32

Sala de disputa Criar licitação Pesquisa avançada Suas licitações Ajuda Sair

00331



Licitações

COMPANHIA DE SANEAMENTO DE ALAGOAS

Licitação [nº 555176]

Ver esta Licitação

Forma de condução	Eletrônico		
Resumo da licitação	AQUISIÇÃO DE MATERIAL HIDRÁULICO EM 03 LOTES: LOTE 1- CONEXÕES EM PVC; LOTE 2 - LOTE 2 - TUBOS EM PVC; LOTE 3 - CONEXÕES EM FERRO FUNDIDO.		
Cliente	COMPANHIA DE SANEAMENTO DE ALAGOAS / (1) CASAL		
Edital	SRP 01/14	Processo	7236/2014
Modalidade/tipo	Pregão	Idioma da licitação	Português
Situação da licitação	Disputa encerrada	Moeda da licitação	Real

Lote [nº 1]

Resumo do lote	LOTE - CONEXÕES EM PVC		ocultar demais lotes	<input type="button" value="Opções"/>
Tratamento aplicado	Com tratamento diferenciado para ME/EPP/COOP			
Tipo de disputa	Com disputa em sessão pública	Critério de seleção	Todas as propostas	
Situação do lote	Declarado vencedor	Data e o horário	14/10/2014-17:10:32:16Z	
Tempo mínimo entre lances	0 segundo(s)	Tempo mínimo entre o melhor lance	0 segundo(s)	
Valor mínimo entre lances	R\$ 0,01	Valor mínimo entre o melhor lance	R\$ 0,01	
CNPJ	08.164.724/0001-82			
Fornecedor	SANEMARCK - COMERCIO DE MATERIAIS HIDRAULICOS LTDA			
Telefone	(41) 38880114	Nome contato	KELLY CRISTINA DOS SANTOS	
Valor arrematado	R\$ 307.978,80			

Lote [nº 2]

Resumo do lote	TUBOS EM PVC		ocultar demais lotes	<input type="button" value="Opções"/>
Tratamento aplicado	Com tratamento diferenciado para ME/EPP/COOP			
Tipo de disputa	Com disputa em sessão pública	Critério de seleção	Todas as propostas	
Situação do lote	Declarado vencedor	Data e o horário	15/10/2014-10:01:06:964	
Tempo mínimo entre lances	0 segundo(s)	Tempo mínimo entre o melhor lance	0 segundo(s)	
Valor mínimo entre lances	R\$ 0,01	Valor mínimo entre o melhor lance	R\$ 0,01	
CNPJ	69.939.239/0001-28			
Fornecedor	HIDROPLAST IND E COM LTDA			
Telefone	(81) 34810678	Nome contato	JOSE ANTONIO DOS SANTOS NETO	
Valor arrematado	R\$ 1.459.999,78			

Lote [nº 3]

Resumo do lote	CONEXÕES EM FERRO FUNDIDO		ocultar demais lotes	<input type="button" value="Opções"/>
Tratamento aplicado	Com tratamento diferenciado para ME/EPP/COOP			
Tipo de disputa	Com disputa em sessão pública	Critério de seleção	Todas as propostas	
Situação do lote	Arrematado	Data e o horário	22/10/2014-12:08:21:106	
Tempo mínimo entre lances	0 segundo(s)	Tempo mínimo entre o melhor lance	0 segundo(s)	
Valor mínimo entre lances	R\$ 0,01	Valor mínimo entre o melhor lance	R\$ 0,01	
CNPJ	04.916.848/0001-16			
Fornecedor	SUELY VALQUIRIA JAGHER E SILVA DOMAREZKY EPP			
Telefone	(41) 32223952	Nome contato	REGINALDO DOMAREZKY	
Valor arrematado	R\$ 2.144.990,00			



ExpressoLivre - ExpressoMail

~~00332~~



Remetente: "Comissao Permanente de Licitacao" <cpl@casal.al.gov.br>
Para: sulparcom@gmail.com
Data: 22/10/2014 11:20 (23:58 horas atrás)
Assunto: REF PREGÃO ELETRONICO SRP NºM 01/2014

Bom dia Senhores!

Convocamos a empresa SUELY VALQUIRIA JAGHER E SILVA DOMAREDZKY-EPP, para encaminhar via email: cpl@casal.al.gov.br, os documentos de habilitação e **contra proposta comercial**, no prazo de 48 horas, ou pessoalmente no prédio sede da CASAL.

Solicitamos apresentar uma contra proposta.

Atc.

Adenylde Rocha
Pregoeira





Licitação [nº 555175] e Lote [nº 3]

Responsável ROSALVA MEDEIROS ALELUIA DE BARROS
 Pregoeiro ADENYLDE CAVALCANTE ROCHA SILVA
 Apoio LUCI GLEIDE DA SILVA

Lista de fornecedores

Participante	Situação	Lance	Data/Hora lance
1 FUNDASP COMERCIAL IMPORTADORA E EXPORTADORA LTDA -	Desclassificado	R\$ 1.674.000,00	15/10/2014 16:15:30:539
2 A SANCHEZ	Desclassificado	R\$ 1.675.900,00	22/10/2014 10:33:10:679
3 MICHELE GONSALVES DA SILVA DOS SANTOS	Desclassificado	R\$ 2.144.000,00	22/10/2014 12:08:20:623
4 SUELY VALQUIRIA JAGHER E SILVA DOMAREZKY EPP	Arrematante	R\$ 2.144.990,00	22/10/2014 12:08:20:623
5 SANEMARCK - COMERCIO DE MATERIAIS HIDRAULICOS LTDA	Classificado	R\$ 2.145.000,00	07/10/2014 10:02:59:532
6 HIDROLUNA MATERIAIS PARA SANEAMENTO LTDA	Classificado	R\$ 2.199.999,00	07/10/2014 10:02:27:522
7 PLAMAX EQUIPAMENTOS LTDA EPP	Classificado	R\$ 2.554.000,00	07/10/2014 10:01:50:322
8 M.M.G. COMERCIO E SERVICOS LTDA	Classificado	R\$ 2.555.000,00	07/10/2014 10:01:36:457
9 HIDROPLAST IND E COM LTDA	Classificado	R\$ 2.599.995,47	07/10/2014 10:01:08:242
10 GUILHERME RODRIGUES FERREIRA VARIEDADES - ME	Classificado	R\$ 3.446.000,00	07/10/2014 09:54:24:997

Mostrando de 1 até 10 de 10 registros

Lista de mensagens

Hora	Participante	Mensagem
07/10/2014 10:26:17:692	PREGOEIRO	Estamos encerrando a presente licitacao.
07/10/2014 10:26:26:776	SISTEMA	A disputa do lote foi definitivamente encerrada.
07/10/2014 14:51:25:747	PREGOEIRO	Lembramos aos Senhores Licitantes arrematantes que todos os materiais devem ser entregues acompanhados do certificado da ABNT. E que este certificado também deve ser encaminhado junto a proposta comercial.
07/10/2014 14:51:29:497	PREGOEIRO	Lembramos aos Senhores Licitantes arrematantes que todos os materiais devem ser entregues acompanhados do certificado da ABNT. E que este certificado também deve ser encaminhado junto a proposta comercial.
15/10/2014 16:25:49:130	PREGOEIRO	Convocamos a empresa A SANCHEZ, para encaminhar via email: cpl@casal.al.gov.br, os documentos de habilitação e proposta comercial, no prazo de 48 horas, ou pessoalmente no prédio sede da CASAL.
15/10/2014 17:04:57:304	A SANCHEZ	ESTAMOS CONFIRMANDO O VALOR OFERTADO E ESTAMOS PROVIDENCIANDO OS DOCUMENTOS E PROPOSTA OBRIGADO
22/10/2014 10:38:26:920	PREGOEIRO	Convocamos a empresa MICHELE GONSALVES DA SILVA DOS SANTOS, para encaminhar via email: cpl@casal.al.gov.br, os documentos de habilitação e proposta comercial, no prazo de 48 horas, ou pessoalmente no prédio sede da CASAL.
22/10/2014 10:39:48:179	PREGOEIRO	Convocamos a empresa MICHELE GONSALVES DA SILVA DOS SANTOS, para encaminhar via email: cpl@casal.al.gov.br, os documentos de habilitação e proposta comercial, no prazo de 48 horas, ou pessoalmente no prédio sede da CASAL.
22/10/2014 10:40:02:422	PREGOEIRO	Convocamos a empresa MICHELE GONSALVES DA SILVA DOS SANTOS, para encaminhar via email: cpl@casal.al.gov.br, os documentos de habilitação e proposta comercial, no prazo de 48 horas, ou pessoalmente no prédio sede da CASAL.
22/10/2014 12:10:27:806	PREGOEIRO	Convocamos a empresa SUELY VALQUIRIA JAGHER E SILVA DOMAREZKY-EPP, para encaminhar via email: cpl@casal.al.gov.br, os documentos de habilitação e contra proposta comercial, no prazo de 48 horas, ou pessoalmente no prédio sede da CASAL.

Mostrando de 21 até 30 de 30 registros

Legenda das cores do tipos de mensagens: recurso | chat | outras

Lista de lances

	Data/Hora lance	Lance	Nome do fornecedor
1	01/10/2014 15:00:39:639	R\$ 3.690.000,00	GUILHERME RODRIGUES FERREIRA VARIEDADES - ME
2	02/10/2014 14:27:55:019	R\$ 3.690.000,00	A SANCHEZ
3	06/10/2014 16:57:43:615	R\$ 30.000.000,00	HIDROPLAST IND E COM LTDA
4	06/10/2014 16:58:46:539	R\$ 3.450.000,00	SUELY VALQUIRIA JAGHER E SILVA DOMAREZKY EPP
5	06/10/2014 17:05:09:049	R\$ 40.000.000,00	M.M.G. COMERCIO E SERVICOS LTDA
6	06/10/2014 20:59:21:657	R\$ 3.690.000,00	FUNDASP COMERCIAL IMPORTADORA E EXPORTADORA LTDA -
7	07/10/2014 07:41:12:833	R\$ 3.699.000,00	SANEMARCK - COMERCIO DE MATERIAIS HIDRAULICOS LTDA
8	07/10/2014 07:46:48:998	R\$ 3.893.741,39	HIDROLUNA MATERIAIS PARA SANEAMENTO LTDA
9	07/10/2014 08:06:47:290	R\$ 3.699.800,00	MICHELE GONSALVES DA SILVA DOS SANTOS
10	07/10/2014 08:08:47:282	R\$ 10.000.000,00	PLAMAX EQUIPAMENTOS LTDA EPP

Mostrando de 1 até 10 de 201 registros

Histórico da análise das propostas e lances

Data/Hora 22/10/2014 12:08:21:106 - Arrematado
 Fornecedor SUELY VALQUIRIA JAGHER E SILVA DOMAREZKY EPP
 Arrematado R\$ 2.144.990,00

Fornecedor desclassificado



Data/Hora 15/10/2014-16:15:30

Fornecedor FUNDASP COMERCIAL IMPORTADORA E EXPORTADORA LTDA -

Observação Com fundamento no Edital PE SRP 01/2014-CASAL, a Pregoeira decide desclassificar a empresa FUNDASP-Comercial Importadora e Exportadora LTDA, tendo em vista a mesma não atender a letra "m" do item 6.0 - DA HABILITAÇÃO.

00334

Fornecedor desclassificado ▾

Data/Hora 22/10/2014-12:08:20

Fornecedor MICHELE GONSALVES DA SILVA DOS SANTOS

Observação Cumprindo sanção.



Fornecedor desclassificado ▾

Data/Hora 22/10/2014-10:33:10

Fornecedor A SANCHEZ

Observação Tendo em vista ao não atendimento ao Edital PREGÃO ELETRÔNICO SRP Nº 01/2014-CASAL, vamos convocar o próximo licitante. Agradecemos a participação dos Senhores.

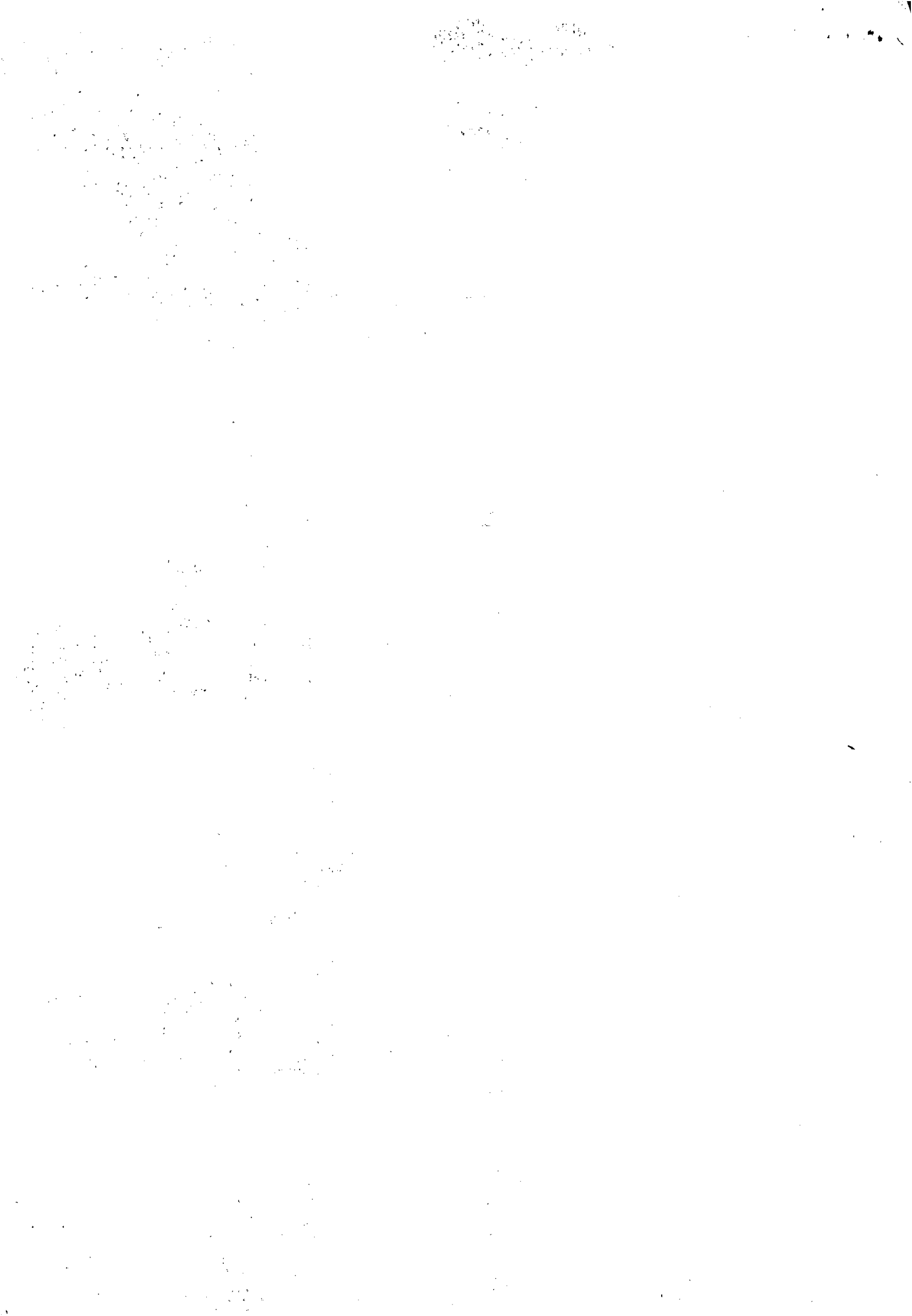

COMPANHIA DE SANEAMENTO DE ALAGOAS
 UOR: [Nº1] CASAL - Fim contrato: 30/04/2015
 [J8881079] ADENYLDE CAVALCANTE ROCHA SILVA
 apoio pregoeiro - Fim representação: 01/11/2015

Atendimento / SAC BB / Ouvidoria Brasília/DF - 04/11/2014 18:22:46

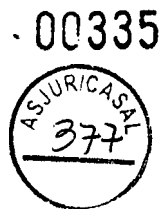

Sala de disputa Criar licitação Pesquisa avançada Suas licitações Ajuda Sair

Licitações

COMPANHIA DE SANEAMENTO DE ALAGOAS

Licitação [nº 555175]

Ver esta Licitação

Forma de condução	Eletrônico		
Resumo da licitação	AQUISIÇÃO DE MATERIAL HIDRÁULICO EM 03 LOTES: LOTE 1- CONEXÕES EM PVC; LOTE 2 - LOTE 2 - TUBOS EM PVC; LOTE 3 - CONEXÕES EM FERRO FUNDIDO.		
Cliente	COMPANHIA DE SANEAMENTO DE ALAGOAS / (1) CASAL		
Edital	SRP 01/14	Processo	7236/2014
Modalidade/tipo	Pregão	Idioma da licitação	Português
Situação da licitação	Disputa encerrada	Moeda da licitação	Real

Lote [nº 1]

Resumo do lote	LOTE - CONEXÕES EM PVC		ocultar demais lotes	<input type="button" value="Opções"/>
Tratamento aplicado	Com tratamento diferenciado para ME/EPP/COOP			
Tipo de disputa	Com disputa em sessão pública	Critério de seleção	Todas as propostas	
Situação do lote	Adjudicado	Data e o horário	04/11/2014-17:54:53:383	
Tempo mínimo entre lances	0 segundo(s)	Tempo mínimo entre o melhor lance	0 segundo(s)	
Valor mínimo entre lances	R\$ 0,01	Valor mínimo entre o melhor lance	R\$ 0,01	
CNPJ	08.164.724/0001-82			
Fornecedor vencedor	SANEMARCK - COMERCIO DE MATERIAIS HIDRAULICOS LTDA			
Telefone	(41) 38880114	Nome contato	KELLY CRISTINA DOS SANTOS	
Valor arrematado	R\$ 307.978,80			

Lote [nº 2]

Resumo do lote	TUBOS EM PVC		ocultar demais lotes	<input type="button" value="Opções"/>
Tratamento aplicado	Com tratamento diferenciado para ME/EPP/COOP			
Tipo de disputa	Com disputa em sessão pública	Critério de seleção	Todas as propostas	
Situação do lote	Adjudicado	Data e o horário	24/10/2014-17:00:44:926	
Tempo mínimo entre lances	0 segundo(s)	Tempo mínimo entre o melhor lance	0 segundo(s)	
Valor mínimo entre lances	R\$ 0,01	Valor mínimo entre o melhor lance	R\$ 0,01	
CNPJ	69.939.239/0001-28			
Fornecedor vencedor	HIDROPLAST IND E COM LTDA			
Telefone	(81) 34810678	Nome contato	JOSE ANTONIO DOS SANTOS NETO	
Valor arrematado	R\$ 1.459.999,78	Contratado	R\$ 1.459.999,50	

Lote [nº 3]

Resumo do lote	CONEXÕES EM FERRO FUNDIDO		ocultar demais lotes	<input type="button" value="Opções"/>
Tratamento aplicado	Com tratamento diferenciado para ME/EPP/COOP			
Tipo de disputa	Com disputa em sessão pública	Critério de seleção	Todas as propostas	
Situação do lote	Arrematado	Data e o horário	22/10/2014-12:08:21:106	
Tempo mínimo entre lances	0 segundo(s)	Tempo mínimo entre o melhor lance	0 segundo(s)	
Valor mínimo entre lances	R\$ 0,01	Valor mínimo entre o melhor lance	R\$ 0,01	
CNPJ	04.916.848/0001-16			
Fornecedor	SUELY VALQUIRIA JAGHER E SILVA DOMAREZKY EPP			
Telefone	(41) 32223952	Nome contato	REGINALDO DOMAREZKY	
Valor arrematado	R\$ 2.144.990,00			

00336

COMPANHIA DE SANEAMENTO DE ALAGOAS
 UOR: [Nº] CASAL - Fim contrato: 30/04/2015
 [8881079] ADENYLDE CAVALCANTE ROCHA SILVA
 apoio pregoeiro - Fim representação: 01/11/2015

Atendimento / SAC BB / Ouvidoria Brasília/DF - 05/11/2014 11:31:49

Sala de disputa Criar licitação Pesquisa avançada Suas licitações Ajuda Sair



Licitações

COMPANHIA DE SANEAMENTO DE ALAGOAS

Licitação [nº 555175]

Ver esta Licitação

Forma de condução	Eletrônico		
Resumo da licitação	AQUISIÇÃO DE MATERIAL HIDRÁULICO EM 03 LOTES: LOTE 1- CONEXÕES EM PVC; LOTE 2 - LOTE 2 - TUBOS EM PVC; LOTE 3 - CONEXÕES EM FERRO FUNDIDO.		
Cliente	COMPANHIA DE SANEAMENTO DE ALAGOAS / (1) CASAL		
Edital	SRP 01/14	Processo	7236/2014
Modalidade/tipo	Pregão	Idioma da licitação	Português
Situação da licitação	Disputa encerrada	Moeda da licitação	Real

Lote [nº 1]

Resumo do lote	LOTE - CONEXÕES EM PVC		ocultar demais lotes	<input type="button" value="Opções"/>
Tratamento aplicado	Com tratamento diferenciado para ME/EPP/COOP			
Tipo de disputa	Com disputa em sessão pública	Critério de seleção	Todas as propostas	
Situação do lote	Adjudicado	Data e o horário	04/11/2014-17:54:53:383	
Tempo mínimo entre lances	0 segundo(s)	Tempo mínimo entre o melhor lance	0 segundo(s)	
Valor mínimo entre lances	R\$ 0,01	Valor mínimo entre o melhor lance	R\$ 0,01	
CNPJ	08.164.724/0001-82			
Fornecedor vencedor	SANEMARCK - COMERCIO DE MATERIAIS HIDRAULICOS LTDA			
Telefone	(41) 38880114	Nome contato	KELLY CRISTINA DOS SANTOS	
Valor arrematado	R\$ 307.978,80			

Lote [nº 2]

Resumo do lote	TUBOS EM PVC		ocultar demais lotes	<input type="button" value="Opções"/>
Tratamento aplicado	Com tratamento diferenciado para ME/EPP/COOP			
Tipo de disputa	Com disputa em sessão pública	Critério de seleção	Todas as propostas	
Situação do lote	Adjudicado	Data e o horário	24/10/2014-17:00:44:926	
Tempo mínimo entre lances	0 segundo(s)	Tempo mínimo entre o melhor lance	0 segundo(s)	
Valor mínimo entre lances	R\$ 0,01	Valor mínimo entre o melhor lance	R\$ 0,01	
CNPJ	69.939.239/0001-28			
Fornecedor vencedor	HIDROPLAST IND E COM LTDA			
Telefone	(81) 34810878	Nome contato	JOSE ANTONIO DOS SANTOS NETO	
Valor arrematado	R\$ 1.459.999,78	Contratado	R\$ 1.459.999,50	

Lote [nº 3]

Resumo do lote	CONEXÕES EM FERRO FUNDIDO		ocultar demais lotes	<input type="button" value="Opções"/>
Tratamento aplicado	Com tratamento diferenciado para ME/EPP/COOP			
Tipo de disputa	Com disputa em sessão pública	Critério de seleção	Todas as propostas	
Situação do lote	Arrematado	Data e o horário	05/11/2014-11:28:11:650	
Tempo mínimo entre lances	0 segundo(s)	Tempo mínimo entre o melhor lance	0 segundo(s)	
Valor mínimo entre lances	R\$ 0,01	Valor mínimo entre o melhor lance	R\$ 0,01	
CNPJ	08.164.724/0001-82			
Fornecedor	SANEMARCK - COMERCIO DE MATERIAIS HIDRAULICOS LTDA			
Telefone	(41) 38880114	Nome contato	KELLY CRISTINA DOS SANTOS	
Valor arrematado	R\$ 2.145.000,00			



00337

ExpressoLivre - ExpressoMail



Remetente: "Comissao Permanente de Licitacao" <cpl@casal.al.gov.br>
Para: comercial@sanemarck.com.br
Data: 05/11/2014 10:40 (23:58 horas atrás)
Assunto: PREGÃO ELETRONICO SRP 01/2014

Bom dia Senhores!

Convocamos a empresa SANEMARCK COMÉRCIO DE MATERIAIS HIDRAULICOS LTDA, para encaminhar via email: cpl@casal.al.gov.br, os documentos de habilitação e proposta comercial, referente ao **PREGÃO ELETRONICO SRP 01/2014, LOTE 3**, no prazo de 48 horas, ou pessoalmente no prédio sede da CASAL.

Solicitamos contra proposta tomando como base a 1ª arrematante do referido lote.

No aguardo.

Atc

Adenylde Rocha
Pregoeira/CASAL

ExpressoLivre - ExpressoMail

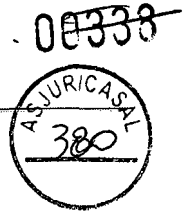

Remetente: "Comercial" <comercial@sanemarck.com.br>
Para: "Comissao Permanente de Licitacao" <cpl@casal.al.gov.br>
Data: 06/11/2014 10:22 (46 minutos atrás)
Assunto: RES: PREGÃO ELETRONICO SRP 01/2014
Anexos: PROPOSTA SANEMARCK lote 03.xls (49 KB)

Bom dia!

Cara Sra. Adenylde, segue em anexo Proposta Comercial para o lote 03, conforme vossa solicitação. Após análise constatamos que não temos como alterar último lance. Diante disto estou lhe enviando proposta em Word. Se porventura for aceito o referido preço, então lhe enviarei a Proposta devidamente assinada. Certo de vossa atenção, desde já agradecemos.

Att

Daniel

De: Comissao Permanente de Licitacao [mailto:cpl@casal.al.gov.br]
Enviada em: quarta-feira, 5 de novembro de 2014 11:39
Para: comercial@sanemarck.com.br
Assunto: PREGÃO ELETRONICO SRP 01/2014
Prioridade: Alta

Bom dia Senhores!

Convocamos a empresa SANEMARCK COMÉRCIO DE MATERIAIS HIDRAULICOS LTDA, para encaminhar via email: cpl@casal.al.gov.br, os documentos de habilitação e proposta comercial, referente ao **PREGÃO ELETRONICO SRP 01/2014, LOTE 3**, no prazo de 48 horas, ou pessoalmente no prédio sede da CASAL.

Solicitamos contra proposta tomando como base a 1ª arrematante do referido lote.

No aguardo.

Atc

Adenylde Rocha
Pregoeira/CASAL

00339

PREGÃO ELETRÔNICO SRP Nº 01/2014-CASAL



Lote: 03

**PROPOSTA COMERCIAL E DECLARAÇÕES DA EMPRESA
SANEMARCK COMÉRCIO DE MATERIAIS
HIDRAULICOS LTDA, 5ª EMPRESA CONVOCADA, TENDO E
VISTA A DESABILITAÇÃO DA 4ª ARREMATANTE.**

**OBS.: OS DOCUMENTOS DE HABILITAÇÃO SÃO SO MESMOS DO
LOTE 01, MESMA EMPRESA.**

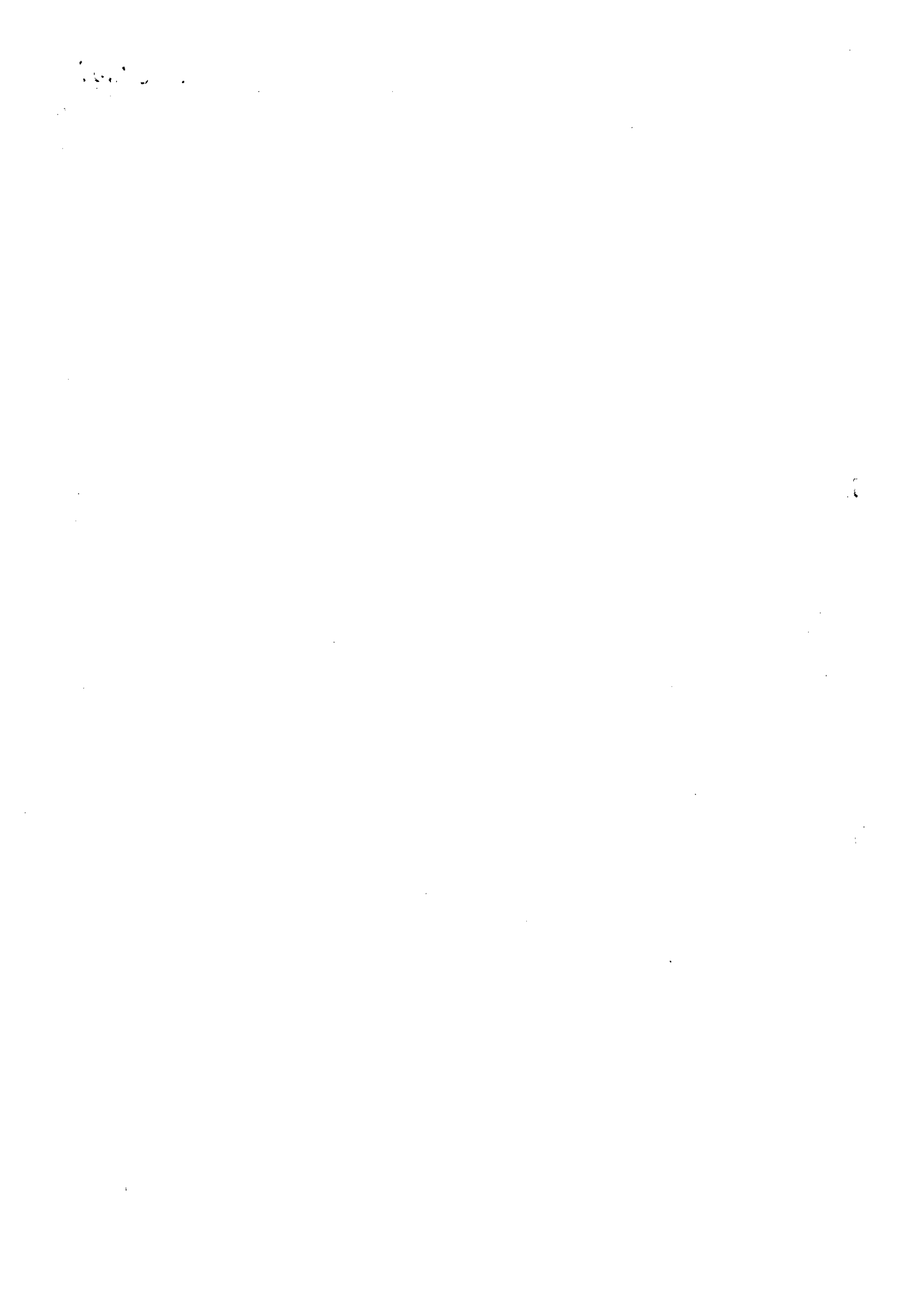



Comércio de Materiais Hidráulicos Ltda.

Comércio e Distribuição de Materiais de PVC e Saneamento em Geral

00347



COMPANHIA DE SANEAMENTO DE ALAGOAS - CASAL
EDITAL DE PREGÃO ELETRÔNICO PARA REGISTRO DE PREÇOS Nº 01/2014
ABERTURA : 07/10/2014 - HORÁRIO : 09:00 HRS

PROPOSTA DE PREÇOS

Proponente :

SANEMARCK COMÉRCIO E INDÚSTRIA DE MATERIAIS HIDRÁULICOS LTDA - ME

Rua Alfredo Pinto, 1.158 - Afonso Pena - São José dos Pinhais - Paraná - CEP : 83.050-320

Tel : (41) 3888-0126 - Fax : (41) 3888-0102 - CNPJ : 08.164.724/0001-82 - Insc. Est. : 90.425.637-46

e-mail : sanemarck@sanemarck.com.br

BANCO : Caixa Econômica Federal - AGÊNCIA : 0586 - C.C. : 546-2

LOTE 03 - CONEXÕES EM FERRO FUNDIDO

ITEM	QUANT	DESCRIÇÃO	MARCA	VALOR UNITÁRIO	VALOR TOTAL
1	1.500	ABRAÇADEIRA FºFº P/ FE 150MM X 3/4"	HIFER	R\$ 27,00	R\$ 40.500,00
2	1.500	ABRAÇADEIRA FºFº P/ FE 100MM X 3/4"	HIFER	R\$ 20,00	R\$ 30.000,00
3	1.000	ABRAÇADEIRA FºFº P/ FE 200MM X 3/4"	HIFER	R\$ 35,00	R\$ 35.000,00
4	400	ABRAÇADEIRA FºFº P/ FE 250MM X 3/4"	HIFER	R\$ 48,00	R\$ 19.200,00
5	150	ABRAÇADEIRA FºFº P/ FE 300MM X 3/4"	HIFER	R\$ 58,00	R\$ 8.700,00
6	100	ABRAÇADEIRA FºFº P/ FE 350MM X 3/4"	HIFER	R\$ 92,00	R\$ 9.200,00
7	40	ABRAÇADEIRA FºFº P/ FE 400MM X 3/4"	HIFER	R\$ 150,00	R\$ 6.000,00
8	1.000	ABRAÇADEIRA FºFº P/ FE 50MM X 3/4"	HIFER	R\$ 17,00	R\$ 17.000,00
9	1.000	ABRAÇADEIRA FºFº P/ FE 60MM X 3/4"	HIFER	R\$ 18,00	R\$ 18.000,00
10	1.000	ABRAÇADEIRA FºFº P/ FE 75MM X 3/4"	HIFER	R\$ 18,00	R\$ 18.000,00
11	800	ABRAÇADEIRA FºFº P/ PVC 110MM X 3/4"	HIFER	R\$ 18,00	R\$ 14.400,00
12	50	ABRAÇADEIRA FºFº P/ PVC 160MM X 3/4"	HIFER	R\$ 27,00	R\$ 1.350,00
13	30	ABRAÇADEIRA FºFº P/ PVC 200MM X 3/4"	HIFER	R\$ 35,00	R\$ 1.050,00





00341



Comércio de Materiais Hidráulicos Ltda.

Comércio e Distribuição de Materiais de PVC e Saneamento em Geral

14	5	ABRAÇADEIRA F°F° P/ PVC 250MM X 3/4"	HIFER	R\$ 50,00	R\$ 250,00
15	1.000	ABRAÇADEIRA F°F° P/ PVC 60MM X 3/4"	HIFER	R\$ 16,00	R\$ 16.000,00
16	500	ABRAÇADEIRA F°F° P/ PVC 85MM X 3/4"	HIFER	R\$ 17,00	R\$ 8.500,00
17	5	ADAPTADOR F°F° P/ PVC PBA 250MM	HDS	R\$ 300,00	R\$ 1.500,00
18	5	ADAPTADOR F°F° P/ PVC PBA 300MM	HDS	R\$ 380,00	R\$ 1.900,00
19	5	CAP F°F° JE 150MM C/ ANEL	HDS	R\$ 130,00	R\$ 650,00
20	10	CAP F°F° JE 75MM C/ ANEL	HDS	R\$ 45,00	R\$ 450,00
21	4	CURVA DE F°F° 350MM JE BB 45° C/ ANEL	HDS	R\$ 1.000,00	R\$ 4.000,00
22	20	CURVA DE F°F° 150MM JE BB 45° C/ ANEL	HDS	R\$ 250,00	R\$ 5.000,00
23	25	CURVA DE F°F° 150MM JE BB 90° C/ ANEL	HDS	R\$ 270,00	R\$ 6.750,00
24	20	CURVA DE F°F° 200MM JE BB 45° C/ ANEL	HDS	R\$ 350,00	R\$ 7.000,00
25	6	CURVA DE F°F° 250MM JE BB 90° C/ ANEL	HDS	R\$ 550,00	R\$ 3.300,00
26	15	CURVA DE F°F° 200MM JE BB 90° C/ ANEL	HDS	R\$ 450,00	R\$ 6.750,00
27	600	LUVA DE CORRER FEFO BB JE 150MM	HIFER	R\$ 220,00	R\$ 132.000,00
28	400	LUVA DE CORRER FEFO BB JE 200MM	HIFER	R\$ 240,00	R\$ 96.000,00
29	250	LUVA DE CORRER FEFO BB JE 250MM	HIFER	R\$ 410,00	R\$ 102.500,00
30	150	LUVA DE CORRER F°F° BB JE 300MM	HIFER	R\$ 530,00	R\$ 79.500,00
31	100	LUVA DE CORRER F°F° BB JE 350MM	HDS	R\$ 900,00	R\$ 90.000,00
32	50	LUVA DE CORRER F°F° BB JE 400MM	HDS	R\$ 950,00	R\$ 47.500,00
33	30	LUVA DE CORRER F°F° BB JE 50MM	HIFER	R\$ 63,00	R\$ 1.890,00
34	700	LUVA DE CORRER F°F° BB JE 60MM	HIFER	R\$ 84,00	R\$ 58.800,00
35	1.500	LUVA DE CORRER F°F° BB JE 75MM	HIFER	R\$ 86,00	R\$ 129.000,00



Comércio de Materiais Hidráulicos Ltda.

Comércio e Distribuição de Materiais de PVC e Saneamento em Geral

36	3	REDUÇÃO FºFº PB JE 200MM X 150MM	HDS	R\$ 270,00	R\$ 810,00
37	3	REDUÇÃO FºFº PB JE 200MM X 100MM P/ PVC	HDS	R\$ 180,00	R\$ 540,00
38	3	REDUÇÃO FºFº PB JE 250MM X 200MM P/ PVC	HDS	R\$ 369,00	R\$ 1.107,00
39	80	REGISTRO DE GAVETA FºFº JE / FºFº 100MM	IVAL	R\$ 550,00	R\$ 44.000,00
40	100	REGISTRO DE GAVETA FºFº JE / FºFº 150MM	IVAL	R\$ 1.030,00	R\$ 103.000,00
41	80	REGISTRO DE GAVETA FºFº JE / FºFº 200MM	IVAL	R\$ 1.595,00	R\$ 127.600,00
42	15	REGISTRO DE GAVETA FºFº JE / FºFº 250MM	IVAL	R\$ 2.227,00	R\$ 33.405,00
43	100	REGISTRO DE GAVETA FºFº JE / FºFº 100MM FLANGE	IVAL	R\$ 670,00	R\$ 67.000,00
44	100	REGISTRO DE GAVETA FºFº JE / FºFº 150MM FLANGE	IVAL	R\$ 1.056,98	R\$ 105.698,00
45	80	REGISTRO DE GAVETA FºFº JE / FºFº 200MM FLANGE	IVAL	R\$ 1.595,00	R\$ 127.600,00
46	80	REGISTRO DE GAVETA FºFº JE / FºFº 250MM FLANGE	IVAL	R\$ 2.320,00	R\$ 185.600,00
47	60	REGISTRO DE GAVETA FºFº JE / FºFº 75MM FLANGE	IVAL	R\$ 525,00	R\$ 31.500,00
48	250	REGISTRO DE GAVETA FºFº JE / PVC 50MM	IVAL	R\$ 320,00	R\$ 80.000,00
49	200	REGISTRO DE GAVETA FºFº JE / PVC 75MM	IVAL	R\$ 439,00	R\$ 87.800,00
50	120	REGISTRO DE GAVETA FºFº JE / PVC 100MM	IVAL	R\$ 515,00	R\$ 61.800,00
51	50	REGISTRO DE GAVETA FºFº JE / PVC 140MM	IVAL	R\$ 945,00	R\$ 47.250,00
52	15	REGISTRO DE GAVETA FºFº JE / PVC 200MM	IVAL	R\$ 1.510,00	R\$ 22.650,00
VALOR TOTAL DA PROPOSTA					R\$ 2.145.000,00
VALOR TOTAL DA PROPOSTA : (Dois milhões, cento e quarenta e cinco mil reais)					

CONDIÇÕES PARA FORNECIMENTO

Prazo de entrega : de 30 (trinta) dias corridos, contados a partir da do recebimento da Autorização do Fornecimento – AF, deverá ser fracionada durante o período de validade de Ata de Registro de Preços, de acordo com as necessidades da CASAL e mediante a emissão da Autorização de Fornecimento e recebimento por parte da Contratada e/ou conforme Edital.





00343



Comércio de Materiais Hidráulicos Ltda.

Comércio e Distribuição de Materiais de PVC e Saneamento em Geral

Local de entrega : na condição de CIF – Maceió/AL, no almoxarifado central da CASAL, na Gerência de Suprimentos e Patrimônio – GESUP, com custo do transporte, tributos e taxas inclusos no valor do material, localizado na Trav. Prof.º José da Silveira Camerino, S/N, Bairro Pinheiro, Maceió/AL – CEP 57057-420 e/ou conforme Edital.

Validade da proposta : 60 (sessenta) dias e/ou Conforme Edital.

Prazo de pagamento : 30 dias a partir do seu lançamento no sistema de controle de pagamento da CASAL e/ou Conforme Edital.

Vigência da Ata: 12 (doze) meses e/ou conforme Edital.

Declaramos, sob as penas da lei, estar de acordo com todos os termos deste Pregão de nº. 01/2014 e que os produtos ofertados atendem todas as especificações exigidas nas Especificações Técnicas Mínimas do Objeto.

Declaro que os preços acima indicados contemplam todos os custos diretos e indiretos incorridos pela proponente na data da apresentação desta proposta incluindo, entre outros: tributos, encargos sociais, material, despesas administrativas, seguro, frete e lucro.

São José dos Pinhais/PR, 07 de outubro de 2014.

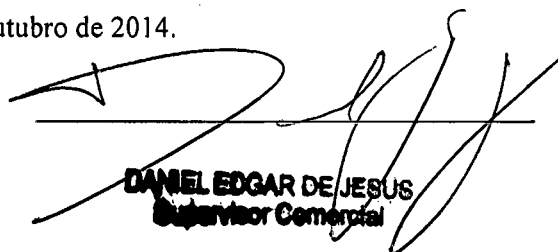

DANIEL EDGAR DE JESUS
Supervisor Comercial

08.164.724/0001-82

SANEMARCK COM. MAT HIDRÁUL. LTDA

Rua Alfredo Pinto, 1158
Afonso Pena - CEP: 83050-320

SAO JOSÉ DOS PINHAIS - PR

LIBRARY
UNIVERSITY OF TORONTO



Comércio de Materiais Hidráulicos Ltda.
Comércio e Distribuição de Materiais de PVC e Saneamento em Geral

ANEXO II

00344



**EDITAL DE PREGÃO ELETRÔNICO SISTEMA DE REGISTRO DE PREÇOS N.º
01/2014- CASAL**

DECLARAÇÕES DE HABILITAÇÃO

**Razão Social da Licitante: SANEMARCK COMÉRCIO E INDÚSTRIA DE
MATERIAIS HIDRÁULICOS LTDA - ME**

CNPJ: 08.164.724/0001-82

1. DECLARAÇÕES:

1.1. A licitante **DECLARA**, sob as penas da lei, que até a presente data inexistem **FATOS IMPEDITIVOS** para sua habilitação no processo licitatório, modalidade **PREGÃO ELETRÔNICO SISTEMA DE REGISTRO DE PREÇOS N.º 01/2014 - CASAL**, realizado pela Companhia de Saneamento de Alagoas, ciente da obrigatoriedade de declarar ocorrências posteriores;

1.2. A licitante **DECLARA**, para fins do disposto no inciso V do art. 27 da Lei Fed. no 8.666, de 21.06.1993, acrescido pela Lei Federal n 9.854, de 27.10.1999, regulamentada pelo Decreto n. 4.358, de 05.09.2002, que não emprega menor de dezoito anos em trabalho noturno, perigoso ou insalubre e não emprega menor de dezesseis anos, nos termos do Inciso XXXIII do Art. 7º da Constituição Federal de 1988 (Lei nº 9.854/99)

São José dos Pinhais/PR, 07 de outubro de 2014.

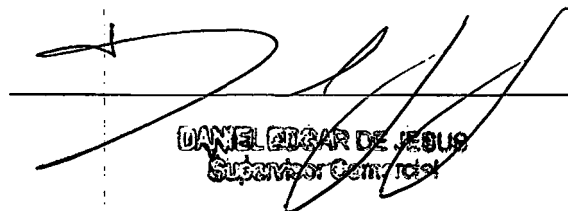
DANIEL OSCAR DE JESUS
Supervisor Comercial

08.164.724/0001-82

SANEMARCK COM. MAT HIDRÁUL. LTDA

Rua Alfredo Pinto, 1158
Afonso Pena - CEP: 83050-320

SÃO JOSÉ DOS PINHAIS - PR



Comércio de Materiais Hidráulicos Ltda.
Comércio e Distribuição de Materiais de PVC e Saneamento em Geral

ANEXO II

00345



**EDITAL DE PREGÃO ELETRÔNICO SISTEMA DE REGISTRO DE PREÇOS
N.º 01/2014 - CASAL**

DECLARAÇÕES DE HABILITAÇÃO

**Razão Social da Licitante: SANEMARCK COMÉRCIO E INDÚSTRIA DE MATERIAIS
HIDRÁULICOS LTDA - ME**

CNPJ: 08.164.724/0001-82

1. DECLARAÇÕES:

1.1. A licitante **DECLARA**, expressamente que está de acordo com todas as normas e condições deste pregão e seus Anexos;

1.2. A licitante **DECLARA**, que o prazo de validade da proposta de preços, que não será inferior a 60 (sessenta) dias contados da data de sua apresentação;

1.3. A licitante **DECLARA**, que estão incluídas nesta proposta de preços, as despesas com todos os impostos taxas, encargos sociais, encargos fiscais, encargos previdenciários e quaisquer outras despesas que incidam ou venham a incidir sobre o objeto da licitação.

1.4. A licitante **DECLARA**, que acatará o pagamento da administração conforme este edital, ao tempo que indica os dados bancários da licitante:

BANCO: Caixa Econômica Federal – **AGÊNCIA:** 0586 - **Nº DA CONTA:** 546-2

1.5. A licitante declara, sob as penas da lei, de que cumpre os requisitos legais para qualificação como microempresa ou empresa de pequeno porte, estando aptas a usufruir do tratamento favorecido estabelecido nos artigos 42 à 49 da Lei Complementar nº 123/2006.

1.6. A licitante deverá indicar quem irá assinar a ata, bem como, sua qualificação (**KELLY CRISTINA DOS SANTOS**, Sócia Administradora, Casada, Brasileira, RG 6.565.466-0, CPF 023.002.799-75, domiciliada à Rua dos Amendoins, 06, bairro Uberaba, cidade de Curitiba/PR).

São José dos Pinhais/PR, 07 de outubro de 2014.

08.164.724/0001-82

SANEMARCK COM. MAT HIDRÁUL. LTDA

Rua Alfredo Pinto, 1158
Afonso Pena - CEP: 83050-320

DANIEL EDGAR DE JESUS
Supervisor Comercial

SÃO JOSÉ DOS PINHAIS - PR

SANEMARCK COMÉRCIO DE MATERIAIS HIDRÁULICOS LTDA - CNPJ: 08.164.724/0001-82 - Insc. Estadual 90425637-36

Rua Alfredo Pinto, 1158 - Afonso Pena - São José dos Pinhais - CEP: 83050-320 - Fone: 41 3888.0126 // Fax: 41 3888.0102

sanemarck@sanemarck.com.br - www.sanemarck.com.br



Comércio de Materiais Hidráulicos Ltda.
Comércio e Distribuição de Materiais de PVC e Saneamento em Geral

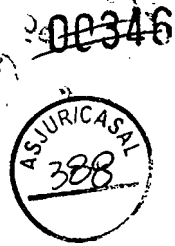

ANEXO V

EDITAL DE PREGÃO ELETRÔNICO SISTEMA DE REGISTRO DE PREÇOS N.º 01/2014 - CASAL

DECLARAÇÃO DE ENQUADRAMENTO COMO ME OU EPP

A empresa **SANEMARCK COMÉRCIO E INDÚSTRIA DE MATERIAIS HIDRÁULICOS LTDA - ME**, inscrita no CNPJ sob o nº 08.164.724/0001-82, sediada no endereço Rua Alfredo Pinto, 1.158, bairro Afonso Pena, cidade de São José dos Pinhais, estado do Paraná, telefone/fax nº (41) 3888-0126 / 3888-0102, por intermédio do seu representante legal Sra. **KELLY CRISTINA DOS SANTOS**, portadora da Carteira de Identidade nº 6.565.466-0 - SSP/PR e do CPF nº 023.002.799-75, DECLARA, sob as penas da lei, de que cumprem os requisitos do art. 3º da Lei Complementar 123/06 para qualificação como **microempresa**, estando apta a usufruir do tratamento favorecido estabelecido nos artigos 42 à 49 da mesma Lei Complementar.

São José dos Pinhais/PR, 07 de outubro de 2014.

KELLY CRISTINA DOS SANTOS
Supervisor Comercial

08.164.724/0001-82

SANEMARCK COM. MAT HIDRÁUL. LTDA

Rua Alfredo Pinto, 1158
Afonso Pena - CEP: 83050-320

SÃO JOSÉ DOS PINHAIS - PR

100

100

100



Comércio de Materiais Hidráulicos Ltda.
Comércio e Distribuição de Materiais de PVC e Saneamento em Geral

ANEXO IV

00347



**EDITAL DE PREGÃO ELETRÔNICO SISTEMA DE REGISTRO DE PREÇOS
N.º 03/2013 - CASAL**

TERMO DE CIÊNCIA E RESPONSABILIDADE DE INFORMAÇÕES

A empresa **SANEMARCK COMÉRCIO E INDÚSTRIA DE MATERIAIS HIDRÁULICOS LTDA – ME**, inscrita no CNPJ sob o nº 08.164.724/0001-82, sediada no endereço Rua Alfredo Pinto, 1.158, bairro Afonso Pena, cidade de Curitiba, estado do Paraná, telefone/fax nº (41) 3888-0126 / 3888-0102, por intermédio do seu representante legal Sra. **KELLY CRISTINA DOS SANTOS**, portadora da Carteira de Identidade nº 6.565.466-0 - SSP/PR e do CPF nº 023.002.799-75, **DECLARA** que a empresa atenderá a todos os requisitos de habilitação para participação em procedimentos licitatórios, bem como **RESPONSABILIZA-SE** pelas transações efetuadas em seu nome, assumindo como firmes e verdadeiras suas propostas e lances, inclusive os atos praticados diretamente ou por seu representante, nos termos da Lei Estadual n.º 6.582 de 18 de março de 2005, e Lei Federal n.º 8.666/93 de 21 de junho de 1993.

Compromete-se, ainda, o encaminhamento da presente Declaração/Termo, devidamente assinado, a Pregoeira, no prazo de 03 (três) dias úteis, juntamente com a documentação necessária, no endereço: Rua Barão de Atalaia, 200 – Centro – Cep 57025-510 –Maceió - Alagoas.

São José dos Pinhais/PR, 07 de outubro de 2014.

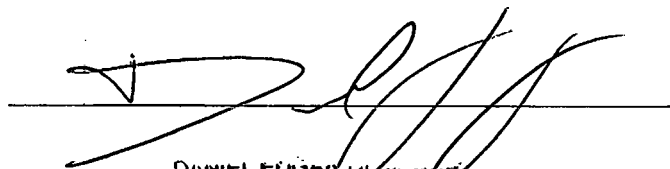
DANIEL EDGAR
Supervisor Comercial

08.164.724/0001-82

SANEMARCK COM. MAT HIDRÁUL. LTDA

Rua Alfredo Pinto, 1158
Afonso Pena - CEP: 83050-320

SÃO JOSÉ DOS PINHAIS - PR

CASAL
 UOR: [Nº] CASAL - Fim contrato: 30/04/2015
 [J8881079] ADENYLDE CAVALCANTE ROCHA SILVA
 apoio pregoeiro - Fim representação: 01/11/2015

Atendimento / SAC BB / Ouvidoria Brasília/DF - 10/11/2014 12:16:16

Sala de disputa Criar licitação Pesquisa avançada Suas licitações Ajuda Sair



CASAL

Licitações

Licitação [nº 555175]

Ver esta Licitação

Forma de condução	Eletrônico		
Resumo da licitação	AQUISIÇÃO DE MATERIAL HIDRÁULICO EM 03 LOTES: LOTE 1- CONEXÕES EM PVC; LOTE 2 - LOTE 2 - TUBOS EM PVC; LOTE 3 - CONEXÕES EM FERRO FUNDIDO.		
Cliente	CASAL / (1) CASAL		
Edital	SRP 01/14	Processo	7236/2014
Modalidade/tipo	Pregão	Idioma da licitação	Português
Situação da licitação	Disputa encerrada	Moeda da licitação	Real

Lote [nº 1]

Resumo do lote	LOTE - CONEXÕES EM PVC	ocultar demais lotes	<input type="button" value="Opções"/>
Tratamento aplicado	Com tratamento diferenciado para ME/EPP/COOP		
Tipo de disputa	Com disputa em sessão pública	Critério de seleção	Todas as propostas
Situação do lote	Adjudicado	Data e o horário	04/11/2014-17:54:53:383
Tempo mínimo entre lances	0 segundo(s)	Tempo mínimo entre o melhor lance	0 segundo(s)
Valor mínimo entre lances	R\$ 0,01	Valor mínimo entre o melhor lance	R\$ 0,01
CNPJ	08.164.724/0001-82		
Fornecedor vencedor	SANEMARCK - COMERCIO DE MATERIAIS HIDRAULICOS LTDA		
Telefone	(41) 38880114	Nome contato	KELLY CRISTINA DOS SANTOS
Valor arrematado	R\$ 307.978,80		

Lote [nº 2]

Resumo do lote	TUBOS EM PVC	ocultar demais lotes	<input type="button" value="Opções"/>
Tratamento aplicado	Com tratamento diferenciado para ME/EPP/COOP		
Tipo de disputa	Com disputa em sessão pública	Critério de seleção	Todas as propostas
Situação do lote	Adjudicado	Data e o horário	24/10/2014-17:00:44:926
Tempo mínimo entre lances	0 segundo(s)	Tempo mínimo entre o melhor lance	0 segundo(s)
Valor mínimo entre lances	R\$ 0,01	Valor mínimo entre o melhor lance	R\$ 0,01
CNPJ	69.939.239/0001-28		
Fornecedor vencedor	HIDROPLAST IND E COM LTDA		
Telefone	(81) 34810678	Nome contato	JOSE ANTONIO DOS SANTOS NETO
Valor arrematado	R\$ 1.459.999,78	Contratado	R\$ 1.459.999,50

Lote [nº 3]

Resumo do lote	CONEXÕES EM FERRO FUNDIDO	ocultar demais lotes	<input type="button" value="Opções"/>
Tratamento aplicado	Com tratamento diferenciado para ME/EPP/COOP		
Tipo de disputa	Com disputa em sessão pública	Critério de seleção	Todas as propostas
Situação do lote	Declarado vencedor	Data e o horário	10/11/2014-12:15:55:045
Tempo mínimo entre lances	0 segundo(s)	Tempo mínimo entre o melhor lance	0 segundo(s)
Valor mínimo entre lances	R\$ 0,01	Valor mínimo entre o melhor lance	R\$ 0,01
CNPJ	08.164.724/0001-82		
Fornecedor	SANEMARCK - COMERCIO DE MATERIAIS HIDRAULICOS LTDA		
Telefone	(41) 38880114	Nome contato	KELLY CRISTINA DOS SANTOS
Valor arrematado	R\$ 2.145.000,00		



CASAL
 UOR: [Nº] CASAL - Fim contrato: 30/04/2015
 [J8581079] ADENYLDE CAVALCANTE ROCHA SILVA
 apoio pregoeiro - Fim representação: 01/11/2015

Atendimento / SAC BB / Ouvidoria Brasília/DF - 14/11/2014 12:29:09

Sala de disputa Criar licitação Pesquisa avançada Suas licitações Ajuda Sair

00349

**CASAL****Licitações****Licitação [nº 555175]**

Ver esta Licitação

Forma de condução	Eletrônico		
Resumo da licitação	AQUISIÇÃO DE MATERIAL HIDRÁULICO EM 03 LOTES: LOTE 1- CONEXÕES EM PVC; LOTE 2 - LOTE 2 - TUBOS EM PVC; LOTE 3 - CONEXÕES EM FERRO FUNDIDO.		
Cliente	CASAL / (1) CASAL		
Edital	SRP 01/14	Processo	7236/2014
Modalidade/tipo	Pregão	Idioma da licitação	Português
Situação da licitação	Disputa encerrada	Moeda da licitação	Real

Lote [nº 1]

ocultar demais lotes

Opções

Resumo do lote	LOTE - CONEXÕES EM PVC		
Tratamento aplicado	Com tratamento diferenciado para ME/EPP/COOP <small>ME/EPP/COOP</small>		
Tipo de disputa	Com disputa em sessão pública	Critério de seleção	Todas as propostas
Situação do lote	Adjudicado	Data e o horário	04/11/2014-17:54:53:383
Tempo mínimo entre lances	0 segundo(s)	Tempo mínimo entre o melhor lance	0 segundo(s)
Valor mínimo entre lances	R\$ 0,01	Valor mínimo entre o melhor lance	R\$ 0,01
CNPJ	08.164.724/0001-82		
Fornecedor vencedor	SANEMARCK - COMERCIO DE MATERIAIS HIDRAULICOS LTDA		
Telefone	(41) 38880114	Nome contato	KELLY CRISTINA DOS SANTOS
Valor arrematado	R\$ 307.978,80		

Lote [nº 2]

ocultar demais lotes

Opções

Resumo do lote	TUBOS EM PVC		
Tratamento aplicado	Com tratamento diferenciado para ME/EPP/COOP <small>ME/EPP/COOP</small>		
Tipo de disputa	Com disputa em sessão pública	Critério de seleção	Todas as propostas
Situação do lote	Adjudicado	Data e o horário	24/10/2014-17:00:44:926
Tempo mínimo entre lances	0 segundo(s)	Tempo mínimo entre o melhor lance	0 segundo(s)
Valor mínimo entre lances	R\$ 0,01	Valor mínimo entre o melhor lance	R\$ 0,01
CNPJ	69.939.239/0001-28		
Fornecedor vencedor	HIDROPLAST IND E COM LTDA		
Telefone	(81) 34810878	Nome contato	JOSE ANTONIO DOS SANTOS NETO
Valor arrematado	R\$ 1.459.999,78	Contratado	R\$ 1.459.999,50

Lote [nº 3]

ocultar demais lotes

Opções

Resumo do lote	CONEXÕES EM FERRO FUNDIDO		
Tratamento aplicado	Com tratamento diferenciado para ME/EPP/COOP <small>ME/EPP/COOP</small>		
Tipo de disputa	Com disputa em sessão pública	Critério de seleção	Todas as propostas
Situação do lote	Adjudicado	Data e o horário	14/11/2014-12:28:49:522
Tempo mínimo entre lances	0 segundo(s)	Tempo mínimo entre o melhor lance	0 segundo(s)
Valor mínimo entre lances	R\$ 0,01	Valor mínimo entre o melhor lance	R\$ 0,01
CNPJ	08.164.724/0001-82		
Fornecedor vencedor	SANEMARCK - COMERCIO DE MATERIAIS HIDRAULICOS LTDA		
Telefone	(41) 38880114	Nome contato	KELLY CRISTINA DOS SANTOS
Valor arrematado	R\$ 2.145.000,00		



BRASIL

Acesso à Informação

Participe

Serviços

Legislação

Canais

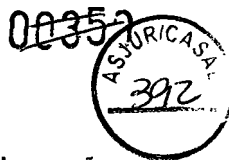

Perguntas frequentes | Contato | Glossário | Links | Manual de navegação

Acesso rápido Selecione...

OK

**EMPRESA
OU PESSOA CONSULTADA**



Tipo de pessoa:	Jurídica	
CNPJ:	08.164.724/0001-82	
Nome informado pelo Órgão sancionador:	Sanemarck - Comércio de Materiais Hidráulicos Ltda.	
Razão Social - Cadastro Receita:	SANEMARCK - COMERCIO E INDUSTRIA DE MATERIAIS HIDRAULICOS LTDA - ME	
Nome Fantasia - Cadastro Receita:	SANEMARCK - TUBOS E CONEXOES	
Quantidade de registros encontrados: 1	Data da consulta: 18/11/2014	Hora da consulta: 16:18:11
Última atualização do Sistema:	Data da atualização: 18/11/2014	Hora da atualização: 16:10:31

Detalhamento da sanção aplicada		
Tipo da sanção:	Impedimento - Legislação Estadual	
Fundamentação legal:	**	
Descrição da fundamentação legal:	**	
Data de início da sanção:	25/04/2013	
Data de fim da sanção:	24/04/2016	
Data de publicação sanção:	**	
Publicação	**	Detalhamento do meio de publicação:
Data do trânsito em julgado:	**	
Número do processo:		
Órgão sancionador:	Governo do Estado de Minas Gerais	
Complemento do órgão sancionador:	Companhia de Saneamento de Minas Gerais - COPASA	
UF do órgão sancionador:	MG	
Origem da informação:	Governo do Estado de Minas Gerais	Endereço:
Contatos da origem da informação:		ceis@cgu.gov.br
Data da informação:	14/05/2013	

** Informação não disponível, favor verificar junto ao órgão sancionador

Clique aqui para baixar dados do portal

Recomenda-se visualizar em resolução 1024x768

ATENÇÃO

Este cadastro visa dar publicidade às sanções administrativas aplicadas contra licitantes e fornecedores. As informações aqui veiculadas são de inteira responsabilidade das entidades que as prestaram, não podendo a União ser responsabilizada pela veracidade e/ou autenticidade de tais informações nem pelos eventuais danos diretos ou indiretos que delas resultem causados a terceiros.

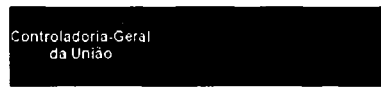

ExpressoLivre - ExpressoMail

... 00351



Remetente: "Comissao Permanente de Licitacao" <cpl@casal.al.gov.br>
Para: mauricio.soares@copasa.com.br
Data: 18/11/2014 16:41 (agora)
Assunto: EMPRESA COM IMPEDIMENTO

Boa tarde Senhores!

Tendo a empresa SANEMARCK COMÉRCIO E INDÚSTRIA DE MAT. HIDRÁULICOS LTDA, vencido um pregão eletrônico nesta Companhia, e em consulta no Portal de Transparência, constatamos que a referida empresa se encontra com impedimento, cumprindo sanção solicitado pela COPASA, solicitamos nos informar qual o motivo dessa sanção, para que o nosso jurídico analise e tome a decisão.

Desde já agradecemos a atenção.

Atenciosamente,

Adenylde Rocha
Pregoeira
CPL/CASAL

ExpressoLivre - ExpressoMail

... 00352



Remetente: "CLAUDIO SERGIO LEMOS" <claudio.lemos@copasa.com.br>
Para: "Comissao Permanente de Licitacao" <cpl@casal.al.gov.br>
Data: 25/11/2014 09:11 (14 minutos atrás)
Assunto: Re: EMPRESA EM IMPEDIMENTO DE LICITAR

Adenylde Rocha,

penalidade aplicada de acordo com a Lei 8.666/93, art. 87, Lei Estadual 13.994/01, art. 3º e 6º, Lei Estadual 14.167/02, art. 12 e Decreto Estadual 45.902/12, art. 47 e 48. Informo que o Ato foi publicado no Diário Oficial de Minas Gerais.

Att.

Cláudio Lemos.
Supervisor de Acompanhamento de Contratos.

De: "Comissao Permanente de Licitacao" <cpl@casal.al.gov.br>
Para: "claudio lemos" <claudio.lemos@copasa.com.br>
Cc: dvlcac@copasa.com.br
Enviadas: Terça-feira, 25 de novembro de 2014 9:39:26
Assunto: EMPRESA EM IMPEDIMENTO DE LICITAR

Bom dia Senhores!

Tendo a empresa SANEMARCK COMÉRCIO E INDÚSTRIA DE MAT. HIDRÁULICOS LTDA, vencido um pregão eletrônico SRP nesta Companhia, e em consulta no Portal de Transparência, constatamos que a referida empresa se encontra com impedimento, cumprindo sanção solicitado pela COPASA, solicitamos nos informar qual o motivo dessa sanção, para que o nosso jurídico analise e tome a decisão.

Desde já agradecemos a atenção.

Atenciosamente,

Adenylde Rocha
Pregoeira
CPL/CASAL

100



PROTOCOLO: 7.236/2014
CI Nº 05/2014-SUPALM
INTERESSADO: SUPALM

À
ASJUR (De ordem);

Para se pronunciar quanto ao fato da empresa SANEMARCK COMÉRCIO E INDÚSTRIA DE MATERIAIS HIDRÁULICOS LTDA, arrematante dos lotes 1 e 3 do Pregão Eletrônico SRP Nº 01/2014, se encontrar impedida de licitar pela COPASA, conforme folhas 350 e 352.

Diante deste fato solicito orientação dessa Assessoria Jurídica quanto ao andamento do presente pregão eletrônico.

Em, 25/11/2014.

Adenilde Rocha

Adenilde Rocha
Pregoeira - Mat. 1761
CPL/CASAL





Companhia de Saneamento de Alagoas



Processo N°: 7236/2014

Interessado: SUPALM

Assunto: Aquisição de materiais hidráulicos.

À CPL,

Trata-se o presente de consulta a ASJUR sobre o fato de a empresa SANEMARCK COMÉRCIO E INDÚSTRIA DE MATERIAIS HIDRÁULICOS LTDA, arrematante dos lotes 1 e 3, encontrar-se impedida de licitar com a COPASA, conforme descrito no Portal de Transparência.

Requer-se orientação de como proceder no Pregão Eletrônico SRP n° 01/2014.

Antes de adentrar no mérito, observa-se a resposta apresentada pela COPASA às fls. 352:

"penalidade aplicada de acordo com a Lei 8.666/93, art. 87, Lei Estadual 13.994/01, art. 3° e 6°, Lei Estadual 14.167/02, art. 12 e Decreto Estadual 45.902/12, art, 47 e 48".

Houve a citação dos artigos sem, contudo, mencionar a penalidade aplicada. **Desta feita, recomenda-se que se diligencie a licitante vencedora SANEMARCK COMÉRCIO E INDÚSTRIA DE MATERIAIS HIDRÁULICOS LTDA, para se pronunciar no feito, apresentando suas razões, bem como indicando a penalidade aplicada, com seu correspondente enquadramento legal no prazo improrrogável de 02 (dois) dias úteis, a contar do recebimento desta.**

somente após, retornar a esta Assessoria Jurídica para análise e parecer.

Maceió/AL, 27 de novembro de 2014.

LAÍS LIMA DE SOUZA LEÃO
Advogado/ASJUR

RAYANNE S. BOMFIM GUIMARÃES
Estagiária/ASJUR



ExpressoLivre - ExpressoMail

Remetente: "Comissao Permanente de Licitacao" <cpl@casal.al.gov.br>
Para: comercial@sanemarck.com.br
Data: 28/11/2014 15:19 (agora)
Assunto: REF AO PE SRP Nº 01/2014



Prezados Senhores;

Referente ao Pregão Eletrônico SRP nº 01/2014-CASAL, identificamos que essa empresa sofreu uma penalidade aplicada pela COPASA, cuja sanção é o impedimento até 24.04.2016.

Solicitamos se pronunciar sobre essa penalidade, esclarecendo seus motivos e o fundamento jurídico, bem como a data da publicação no Diário Oficial do Estado de Minas Gerais, esta resposta deverá ser no prazo de até 02 (dois) dias úteis, a contar do recebimento desta comunicação, sob pena de desclassificação.

No aguardo.

Adenylde Rocha
Pregoeira/CASAL

PROTOCOLO: 7.236/2014
CI Nº 05/2014-SUPALM
INTERESSADO: SUPALM

À
ASJUR (De ordem);

Atendendo a recomendação dessa Assessoria Jurídica, enviamos email à empresa SANEMARCK COMÉRCIO E INDÚSTRIA DE MATERIAIS HIDRÁULICOS LTDA, a qual nos enviou um esclarecimento da penalidade sofrida pela COPASA, anexo ao processo, bem como enviou ATA DA SESSÃO PÚBLICA realizada no dia 24/11/2014, na empresa SAAE Indaiatuba/SP, onde a mesma foi vencedora do certame, tendo sido registrada na folha 43 da referida ATA, recurso contra a penalidade sofrida pela SANEMARCK, tendo sido realizadas diligências e esclarecida a situação que se encontra a empresa SANEMARCK COMÉRCIO E INDÚSTRIA DE MATERIAIS HIDRÁULICOS LTDA., enviou também cópia de email enviado pela empresa CORSAN, o qual convoca a citada empresa para assinatura da Ata de Registro de Preços nº 078/2014-DEGEC/SULIC do PE nº 064/14-SULIC CORSAN, o que comprova que a empresa SANEMARCK COMÉRCIO E INDÚSTRIA DE MATERIAIS HIDRÁULICOS LTDA, está participando e sendo contratado em empresas da mesma natureza da CASAL.

Em, 03/12/2014.

Adenylde Rocha
Pregoeira - Mat. 1761
CPL/CASAL



Comércio de Materiais Hidráulicos Ltda.
Comércio e Distribuição de Materiais de PVC e Saneamento em Geral



De São José dos Pinhais - PR.

Macéio/AL, 01 de dezembro 2014.

A.

CASAL - Companhia de Saneamento de Alagoas
A/C DEPARTAMENTO LICITAÇÕES/PREGOEIRA.

Esclarecimento apontamento de penalidade portal da transparência com finalidade de homologação pregão 01/2014

Prezados Senhores:

Venho por meio desta, na qualidade de *Representante Legal* da pessoa jurídica SANEMARCK COMERCIO E INDUSTRIA DE MATERIAIS HIDRAULICOS LTDA-ME, devidamente inscrita no CNPJ: 08.164.724/0001-82 com sede e foro no Município de São José dos Pinhais - Estado do Paraná, sito na Rua Alfredo Pinto, 1058, Bairro Afonso Pena, *expor* para ao final o que segue:

1.

- Vimos através da presente esclarecer as condições apontadas pela Senhora pregoeira e informar que não estamos proibidos de participar de licitação pública com a administração pública, e muito menos em suas esferas descentralizadas, ocorre apenas uma penalidade junta a Companhia de Saneamento de Minas Gerais - Copasa e somente nela, esta não se estende a nenhuma outra esfera descentralizada ou a qualquer outra autarquia, esta divulgação no portal de transparência esta sendo interpretada de forma errada por vários concorrentes ou maldosa



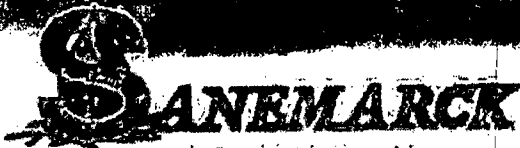

Comércio de Materiais Hidráulicos Ltda.
Comércio e Distribuição de Materiais de PVC e Saneamento em Geral.

mesmo.

- No entanto a mesma legislação que obedece seu município ou estado e a mesma que demais autarquias publicas, sendo elas no âmbito municipal, estadual ou federal, Obedecem, se precisares de todas licitações que participamos nacionalmente neste período de 2013 e 2014, por ex Corsan - Companhia Riograndense de Saneamento, Cagepa - Companhia de Saneamento da Paraíba, Samae de Jaraguá do Sul - SC, Samae de São Bento do Sul - SC, Samae de Sarandi - PR, Sanep - Saneamento de Pelotas - RS, Daerp - Departamento de Agua de Ribeirão Preto, SAAE Indaiatuba SP, SAAE de Atibaia SP, em fim são vários. Estou lhe enviando anexa a ata para Vossa Senhoria ler com atenção e verificar a legislação, a ata e recurso perante o Saae de Ourinhos São Paulo, inclusive em varias delas os concorrente tentaram manifestar recurso e não tiveram sucesso, pois sempre o resultado final foi o indeferimento, haja visto que a pena se estende única e exclusivamente a COPASA (consulta que pode ser feita na própria Copasa.)
- Diante de que as condições de nossa Empresa, permite-nos de participar em qualquer licitação publica seja ela na esfera Federal, Municipal e Estadual, com exceção da Companhia de Saneamento de Minas Gerais - Copasa, solicitamos que seja mantida a decisão do pregoeiro que e licita e de extrema justiça.

Termos em que pedimos o deferimento.

Certos de Vossas Atencões

08.164.724/0001-82

SANEMARCK COM. MAT HIDRÁULICA LTDA

Rua Alfredo Pinto, 1158
Alfonso Pena - CEP: 83050-320

SÃO JOSÉ DOS PINHAIS - PR

Daniel Edgar de Jesus

Supervisor Comercial

Rg 3:961.892-3 / CPF 914.856.499-00



ATA DA SESSÃO PÚBLICA

Pregão Nº : 97/2014

Processo : 114/2014

Objeto : AQUISIÇÃO DE DIVERSOS TIPOS DE CONEXÕES PARA SANEAMENTO.

PREÂMBULO

No dia 24 de Novembro de 2014, às 09h00 horas, reuniram-se na sala de Licitações do SAAE Indaiatuba, sito na Rua Bernardino de Campos, 799, Centro, Indaiatuba – SP, o(a) Pregoeiro(a), Senhor FERNANDA MILANEZI CARRERA, a Equipe de Apoio, LEANDRO PEREIRA DA SILVA, e a Parte Técnica, ROZELI DA PENHA SIQUEIRA, designados, para a Sessão Pública do Pregão em epígrafe.

Aberta a sessão, os presentes foram informados que a Sessão Pública é gravada e transmitida online no site do SAAE (www.saae.sp.gov.br), em seguida, procedeu-se o exame dos documentos oferecidos pelo interessado presente, visando à comprovação da existência de poderes para formulação de propostas e prática dos demais atos de atribuição do Licitante, na seguinte conformidade:

CRENCIAMENTO

REPRESENTANTES

EMPRESAS

EMPRESAS CREDENCIADAS

MARCOS CÉSAR MOURA	INOVAÇÕES RAFAELLI CONSTRUÇÃO LTDA - EPP
ALESSANDRO MANFRENATO CALDEIRA	PESCARA INDUSTRIA E COMÉRCIO DE MATERIAIS DE
JOÃO LEGGE	SANEMARCK COMÉRCIO DE MATERIAIS HIDRÁULICOS
JULIO EDSON PAZIN	ITALY - VÁLVULAS E METAIS EIRELI
VALDECIR DA SILVA SOUZA	INFRA CAMP COMÉRCIO DE TUBOS, CONEXÕES E VÁL
SEM REPRESENTANTE (SEDEX)	HIDROLUNA MATERIAIS PARA SANEAMENTO LTDA
SEM REPRESENTANTE (SEDEX)	MICHELE G. DA SILVA DOS SANTOS - COMERCIAL H
SEM REPRESENTANTE - SEDEX	RAIMUNDO DE LUCENA ROCHA ME

O(A) Pregoeiro(a) comunicou o encerramento do credenciamento.

Em seguida recebeu a(s) Declaração(ões) do(s) Licitantes de que atende(m) plenamente os requisitos de Habilitação estabelecidos no Edital e os dois Envelopes contendo a Proposta e os Documentos de Habilitação, Respectivamente.

REGISTRO DO PREGÃO



SERVIÇO AUTÔNOMO DE ÁGUA E ESGOTOS - SAAE



Ato contínuo, foram abertos os Envelopes contendo as Propostas e, com a colaboração dos membros da Equipe de Apoio e da Parte Técnica, o(a) Pregoeiro(a) examinou a compatibilidade do objeto, prazos e condições de fornecimento ou de execução, com aqueles definidos no Edital, tendo desclassificado a proposta em desconformidade e selecionado entre os Autores das demais, os Licitantes que participarão da Fase de Lances em razão dos preços propostos, nos termos dos incisos VIII e IX do artigo 4º da Lei federal nº 10.520, de 17/07/2002.

Em seguida o(a) Pregoeiro(a) convidou individualmente os autores das propostas selecionadas a formular lances de forma sequencial, a partir do autor da proposta de maior preço e os demais em ordem decrescente de valor. A sequência de ofertas de lances ocorreu da seguinte forma:

Item: 001 Encerrado	[20.0015]				
Fase : Propostas					
INFRA CAMP COMÉRCIO DE TUBOS,	27,55	102,57%	11:07:37	Não Selecionada	
MICHELE G. DA SILVA DOS SANTOS	24,70	81,62%	11:07:37	Selecionada	_____
SANEMARCK COMÉRCIO DE MATERIAI	24,00	76,47%	11:07:37	Selecionada	_____
PESCARA INDUSTRIA E COMÉRCIO D	13,60	0,00%	11:07:37	Selecionada	_____
INOVAÇÕES RAFAELLI CONSTRUÇÃO	***	***	11:07:37	Sem Proposta	_____
HIDROLUNA MATERIAIS PARA SANEA	***	***	11:07:37	Sem Proposta	_____
RAIMUNDO DE LUCENA ROCHA ME	***	***	11:07:37	Sem Proposta	_____
ITALY - VÁLVULAS E METAIS EIRE	***	***	11:07:37	Sem Proposta	_____
Fase : 1ª Rodada					
MICHELE G. DA SILVA DOS SANTOS	24,70	82,96%	11:11:52	Declinou	_____
SANEMARCK COMÉRCIO DE MATERIAL	24,00	77,78%	11:12:00	Declinou	_____
PESCARA INDUSTRIA E COMÉRCIO D	13,50	0,00%	11:12:56	Lance EPP/ME	_____
Fase : Negociação					
PESCARA INDUSTRIA E COMÉRCIO D	13,50	0,00%	11:13:11	Melhor Oferta	_____
Fase : Negociação					
PESCARA INDUSTRIA E COMÉRCIO D	13,50	0,00%	14:22:15	Vencedor	_____
Item: 002 Encerrado	[60.0083]				
Fase : Propostas					
INOVAÇÕES RAFAELLI CONSTRUÇÃO	0,26	23,81%	11:07:37	Não Selecionada	
MICHELE G. DA SILVA DOS SANTOS	0,25	19,05%	11:07:37	Não Selecionada	
SANEMARCK COMÉRCIO DE MATERIAI	0,24	14,29%	11:07:37	Selecionada	_____
PESCARA INDUSTRIA E COMÉRCIO D	0,22	4,76%	11:07:37	Selecionada	_____
INFRA CAMP COMÉRCIO DE TUBOS,	0,21	0,00%	11:07:37	Selecionada	_____
ITALY - VÁLVULAS E METAIS EIRE	***	***	11:07:37	Sem Proposta	_____
HIDROLUNA MATERIAIS PARA SANEA	***	***	11:07:37	Sem Proposta	_____
RAIMUNDO DE LUCENA ROCHA ME	***	***	11:07:37	Sem Proposta	_____
Fase : 1ª Rodada					
SANEMARCK COMÉRCIO DE MATERIAI	0,24	20,00%	11:13:23	Declinou	_____
INFRA CAMP COMÉRCIO DE TUBOS,	0,21	5,00%	11:13:54	Declinou	_____
PESCARA INDUSTRIA E COMÉRCIO D	0,20	0,00%	11:13:30	Lance EPP/ME	_____
Fase : Negociação					
PESCARA INDUSTRIA E COMÉRCIO D	0,20	0,00%	11:14:01	Melhor Oferta	_____
Fase : Negociação					
PESCARA INDUSTRIA E COMÉRCIO D	0,20	0,00%	14:22:22	Vencedor	_____
Item: 003 Encerrado	[21.0037]				
Fase : Propostas					
MICHELE G. DA SILVA DOS SANTOS	0,29	26,09%	11:07:37	Não Selecionada	
SANEMARCK COMÉRCIO DE MATERIAI	0,28	21,74%	11:07:37	Não Selecionada	
PESCARA INDUSTRIA E COMÉRCIO D	0,28	21,74%	11:07:37	Selecionada	_____
INOVAÇÕES RAFAELLI CONSTRUÇÃO	0,27	17,39%	11:07:37	Selecionada	_____
INFRA CAMP COMÉRCIO DE TUBOS,	0,23	0,00%	11:07:37	Selecionada	_____
HIDROLUNA MATERIAIS PARA SANEA	***	***	11:07:37	Sem Proposta	_____
RAIMUNDO DE LUCENA ROCHA ME	***	***	11:07:37	Sem Proposta	_____
ITALY - VÁLVULAS E METAIS EIRE	***	***	11:07:37	Sem Proposta	_____
Fase : 1ª Rodada					
PESCARA INDUSTRIA E COMÉRCIO D	0,28	21,74%	11:14:14	Declinou	_____
INOVAÇÕES RAFAELLI CONSTRUÇÃO	0,27	17,39%	11:14:23	Declinou	_____



SERVIÇO AUTÔNOMO DE ÁGUA E ESGOTOS - SAAE



Item: 063	PESCARA INDUSTRIA E COMERCIO DE MATERIAIS	18,30	Vencedor
Item: 064	PESCARA INDUSTRIA E COMERCIO DE MATERIAIS	16,50	Vencedor
Item: 065	PESCARA INDUSTRIA E COMERCIO DE MATERIAIS	8,45	Vencedor
Item: 066	ITALY - VÁLVULAS E METAIS LIGADOS	9,50	Vencedor
Item: 067	ITALY - VÁLVULAS E METAIS LIGADOS	12,45	Vencedor
Item: 068	ITALY - VÁLVULAS E METAIS LIGADOS	22,00	Vencedor
Item: 069	ITALY - VÁLVULAS E METAIS LIGADOS	14,00	Vencedor
Item: 070	INDUSTRIAS KATHEIN CONSULTORIA LTDA - IBE	20,60	Vencedor
Item: 071	PESCARA INDUSTRIA E COMERCIO DE MATERIAIS	8,30	Vencedor
Item: 072	PESCARA INDUSTRIA E COMERCIO DE MATERIAIS	12,70	Vencedor
Item: 073	PESCARA INDUSTRIA E COMERCIO DE MATERIAIS	12,05	Vencedor
Item: 074	INERA CAMP COMERCIO DE TUBOS, CONEXÕES E	4,30	Vencedor
Item: 075	PESCARA INDUSTRIA E COMERCIO DE MATERIAIS	0,20	Vencedor
Item: 076	PESCARA INDUSTRIA E COMERCIO DE MATERIAIS	0,74	Vencedor
Item: 077	INERA CAMP COMERCIO DE TUBOS, CONEXÕES E	10,40	Vencedor
Item: 078	INERA CAMP COMERCIO DE TUBOS, CONEXÕES E	10,24	Vencedor
Item: 079	PESCARA INDUSTRIA E COMERCIO DE MATERIAIS	25,00	Vencedor
Item: 080	INERA CAMP COMERCIO DE TUBOS, CONEXÕES E	23,50	Vencedor
Item: 081	INERA CAMP COMERCIO DE TUBOS, CONEXÕES E	23,45	Vencedor
Item: 082	PESCARA INDUSTRIA E COMERCIO DE MATERIAIS	14,30	Vencedor
Item: 083	INERA CAMP COMERCIO DE TUBOS, CONEXÕES E	5,00	Vencedor
Item: 084	INERA CAMP COMERCIO DE TUBOS, CONEXÕES E	0,88	Vencedor
Item: 085	INERA CAMP COMERCIO DE TUBOS, CONEXÕES E	3,04	Vencedor
Item: 086	INERA CAMP COMERCIO DE TUBOS, CONEXÕES E	2,50	Vencedor
Item: 087	INERA CAMP COMERCIO DE TUBOS, CONEXÕES E	152,20	Vencedor

ADJUDICAÇÃO

Após contínuo consultados, os Licitantes declinaram do direito de interpor recurso e o(a) Pregoeiro(a) adjudicou o(s) item(ns) do objeto do certame ao(s) Licitante(s) que ofertou(offeraram) o(s) menor(es) preço(s).

ENCERRAMENTO

Os Envelopes-Docimentação não abertos ficarão disponíveis para retirada após a homologação, conforme previsto no Edital.

Nada mais havendo a tratar, foi encerrada a sessão, cuja ata vai assinada pela Pregoeira, pelos membros da Equipe de Apoio, pela Parte Técnica e representantes dos licitantes relacionados.

OCORRÊNCIAS NA SESSÃO PÚBLICA

Registre-se que a Proposta Comercial da empresa RAIMUNDO DE LUCENA ROCHA ME foi desclassificada por não apresentar a declaração de renda (item 5.2.2), por não apresentar as declarações descritas no Anexo 1 e por apresentar garantia de 12 (doze) meses, o que difere do prazo estabelecido no item 5.2.1 do edital.

Registre-se também que as Propostas Comerciais das empresas PESCARA INDUSTRIA E COMERCIO DE MATERIAIS DE SANAMENTO EIRELI TERP, MICHELE C. DA SILVA DOS SANTOS - COMERCIAL HIDRAULICA e SANEMARGR COMERCIO DE MATERIAIS HIDRAULICOS LTDA ME continham divergências, as quais foram



SERVIÇO AUTÔNOMO DE ÁGUA E ESGOTOS - SAAE



sanadas durante a sessão pública, pois continham a DECLARAÇÃO que, sob as penas da Lei, que os produtos ofertados atendem todas as especificações do Anexo I do Edital.

* Registre-se por fim, que o representante da empresa INFRA CAMP COMERCIO DE TUBOS, CONEXÕES E VALVULAS apresentou documento informando que a empresa SANEMARCK COMERCIO DE MATERIAIS HIDRAULICOS LTDA ME encontra-se penalizada no Estado do Paraná (SANEPAR) e no Estado de Minas Gerais (GOPASA), foi efetuado diligência nos dois órgãos, sendo informado através de telefone, que a penalização da SANEPAR encerrou-se em 21/09/2014 e que a penalização da GOPASA foi pela Lei 8.666, artigo 87, Lei Estadual 13994, artigo 3 e o Lei Estadual 14.167, artigo 12 e Decreto Estadual 45902/2012, artigo 47, e que o impedimento com o Estado de Minas Gerais vai até 24/04/2016. A empresa SANEMARCK COMERCIO DE MATERIAIS HIDRAULICOS LTDA ME tem ciência da penalização e certifica tratar-se de penalização limitada ao estado de Minas Gerais.

ASSINAM:

REPRESENTANTE(S) DA(S) EMPRESA(S) | PREGOEIRO E A EQUIPE DE APOIO

MARCOS CÉSAR MOURA
INOVAÇÕES RAFAELLI CONSTRUÇÃO LTDA - EPP

FLRNERANDA MILANEZI CARRERA
PREGOEIRA

ALESSANDRO MANERENATO CALDEIRA
PESCARA INDUSTRIA E COMERCIO DE MATERIAIS
DE SANEA

LEANDRO PEREIRA DA SILVA
EQUIPE DE APOIO

JOÃO LEGGE
SANEMARCK COMERCIO DE MATERIAIS
HIDRAULICOS LTDA

ROZELI DA PENHA SIQUEIRA
PARTE TÉCNICA

JULIO EDSON PAZIN
ITALY - VALVULAS E METAIS EIRELI

VAUDECIER DA SILVA SOUZA
INFRA CAMP COMERCIO DE TUBOS, CONEXÕES E
VALVULAS

SEM REPRESENTANTE (SEDEX)
HIDROLUNA MATERIAIS PARA SANEAMENTO LTDA

SEM REPRESENTANTE (SEDEX)
MICHÉLE G. DA SILVA DOS SANTOS - COMERCIAL
HIDRAUL

SEM REPRESENTANTE (SEDEX)
RAIMUNDO DE LUCEN ROCHA ME



COMPANHIA RIOGRANDENSE DE SANEAMENTO



TRANSMISSÃO VIA E-MAIL

Data: 23/10/2014 **Data limite para assinatura do Contrato: 30/10/2014**

DESTINATARIO

Empresa: SANEMARCK COMÉRCIO DE MATERIAIS HIDRAULICOS LTDA ME

Nº Telefone: (41) 3888-0126 **Nº Fax:**

E-mail: sanemarck@sanemarck.com.br

REMETENTE

Empresa: Cia Riograndense de Saneamento - CORSAN
Departamento de Gestão de Contratos - DEGEC

Estimados Senhores

Solicitamos o comparecimento do representante legal da empresa, no prazo de **05 dias úteis**, no Departamento de Gestão de Contratos da SULIC/GP, à Rua Caldas Júnior, nº 120 - 18º andar, Porto Alegre/RS, para assinatura da **Ata de Registro de Preços nº 078/14 - DEGEC/SULIC**, relativo ao **Edital de Pregão Eletrônico nº 064/14 - SULIC/CORSAN**, portando a documentação abaixo atualizada:

- Identificação do representante legal e/ou procuração (trazer original e cópia);
- Cópia do contrato social e alterações (autenticada ou acompanhada do original);
- Cópia da identidade do representante legal;
- Certidão Negativa de Débito (CND) da Previdência Social;
- Certificado de Regularidade do FGTS;
- Certidão Conjunta Negativa de Débitos relativos aos Tributos Federais e à Dívida Ativa da União;
- Certidão Negativa de Débitos Trabalhistas - CNDT;
- Prova de Regularidade com a Fazenda Estadual;
- Prova de Regularidade com a Fazenda Municipal;

À Saber da Lei 8666/93:

Art. 64. A Administração convocará regularmente o interessado para assinar o termo de contrato, aceitar ou retirar o instrumento equivalente, dentro do prazo e condições estabelecidos, sob pena de decair o direito à contratação, sem prejuízo das sanções previstas no art. 81 desta Lei.

Art. 81. A recusa injustificada do adjudicatário em assinar o contrato, aceitar ou retirar o instrumento equivalente, dentro do prazo estabelecido pela Administração, caracteriza o descumprimento total da obrigação assumida, sujeitando-o às penalidades legalmente estabelecidas.

Atenciosamente,

Departamento de Gestão de Contratos
DEGEC/SULIC/GP

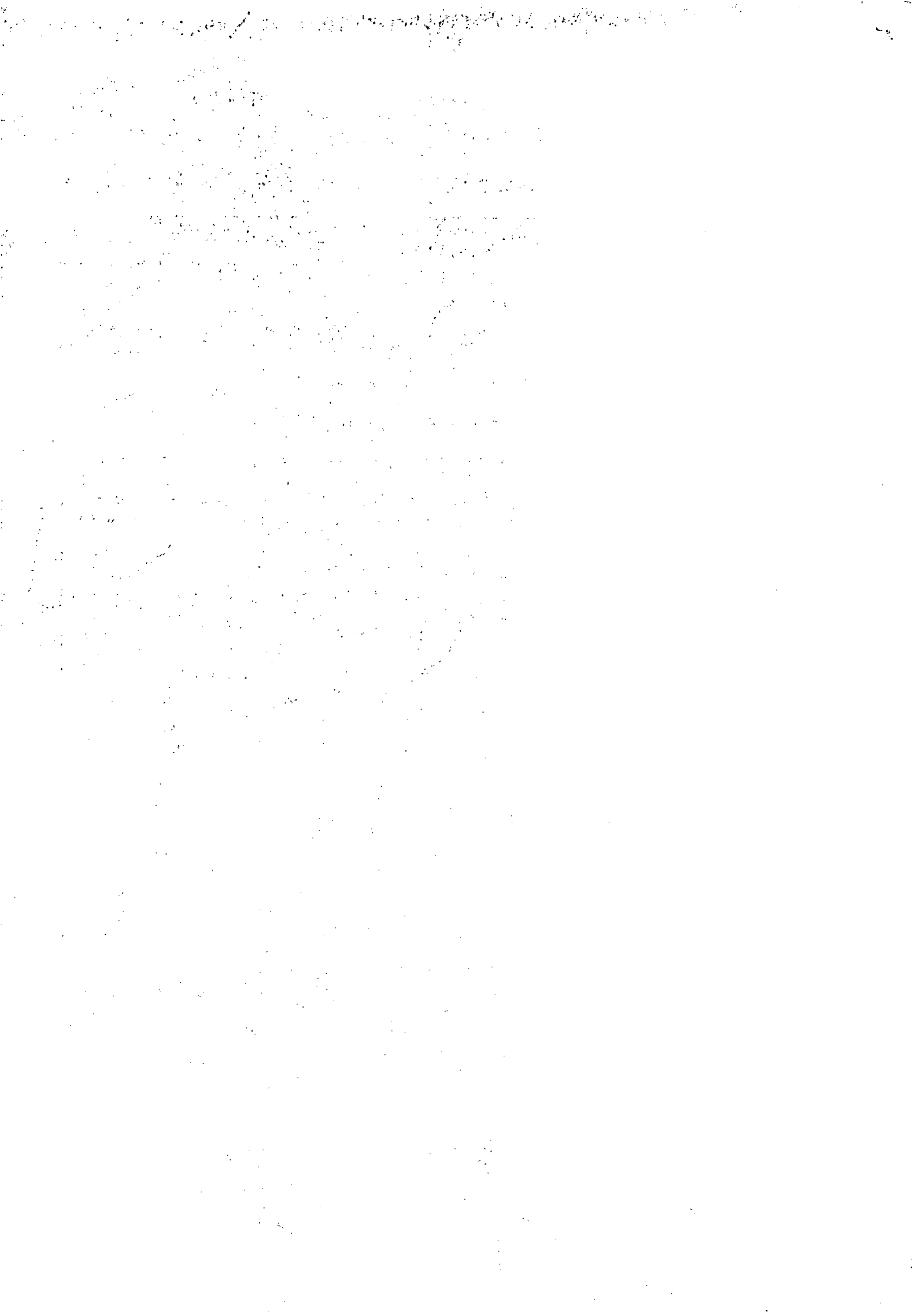



Companhia de Saneamento de Alagoas



Processo N° : 7236/14

Interessado: SUPALM

Assunto: Suspensão de contratar com a Administração

EMENTA: CONTRATO DE AQUISIÇÃO DE MATERIAIS HIDRÁULICOS. PREGÃO N° 01/2014. PORTAL DA TRANSPARÊNCIA. SANÇÃO DE SUSPENSÃO DE CONTRATAR COM A ADMINISTRAÇÃO APLICADA PELA COPASA. ENTENDIMENTO DO TCU. APLICAÇÃO DE TÉCNICAS DE HERMENÊUTICA. PENALIDADES. INTERPRETAÇÃO RESTRITIVA. SUSPENSÃO QUE ALCANÇA SOMENTE O ÓRGÃO OU ENTIDADE QUE A APLICOU. **PELA POSSIBILIDADE DE CONTRATAÇÃO DA LICITANTE VENCEDORA. PELO PROSSEGUIMENTO DO FEITO.**

Trata-se o presente de consulta da CPL para análise e parecer jurídico acerca da sanção de suspensão de contratar com a Administração aplicada pela COPASA - Companhia de Saneamento de Minas Gerais a licitante SANEMARCK COMÉRCIO E INDÚSTRIA DE MATERIAIS HIDRÁULICOS LTDA. vencedora dos lotes 1 e 3 do Pregão Eletrônico n° 01/2014 - CASAL.

Após diligência - fls. 354, a licitante vencedora em sua defesa, fls. 357-358 informa que não se encontra proibida de "participar de licitação pública com a administração pública, e muito menos em suas esferas descentralizadoras, ocorre apenas uma penalidade junta a Companhia de Saneamento de Minas Gerais e somente nela" e que vem participando de outras licitações nesse período de 2013 a 2014, exemplificando o exposto com licitações com outras Companhias de Saneamento, o que se verifica às fls. 62.

A penalidade, qual se observa, é a do art. 87, III, da Lei 8.666/93, com previsão até 24/04/2016 - COPASA (fls. 362), que expressamente dispõe:

Art. 87. Pela inexecução total ou parcial do contrato a Administração poderá, garantida a prévia defesa, aplicar ao contratado as seguintes sanções:

(...)

III - suspensão temporária de participação em licitação e impedimento de contratar com a Administração, por prazo não superior a 2 (dois) anos; (grifou-se)

É o relatório. Passa-se à análise.

A imposição de sanção de suspensão temporária é uma providência abrangida nas atribuições de gestão do órgão contratante, cabendo a sua aplicação à autoridade indicada nos atos de organização administrativa. *AO*

Segundo Marçal Justen Filho¹, trata-se de uma medida "destituída de cunho sancionatório em sentido próprio, orientando-se a agravar a situação jurídica do sujeito que se recusasse a executar a prestação a que se obrigara, no tempo e modo devidos. Assim, o sujeito teria duas alternativas de conduta a ponderar. Poderia escolher entre adimplir ou não adimplir a prestação devida. O inadimplemento acarretar-lhe-ia a suspensão do direito de licitar, o que corresponderia a uma grave restrição a seus interesses. O adimplemento da prestação evitaria esse resultado gravoso. Ademais, a suspensão do direito de licitar poderia ser utilizada mesmo depois de consumado o inadimplemento. Uma vez o sujeito executando a prestação a que se obrigara, deixará de incidir a suspensão do direito de licitar".

A jurisprudência reflete a incerteza e indeterminação normativa relativamente ao âmbito de incidência da sanção supracitada.

Segundo o Tribunal de Contas da União a sanção de suspensão temporária alcança tão somente o órgão ou entidade que a aplicou. Segue abaixo a jurisprudência correlata:

1. As sanções de suspensão temporária de participação em licitação e impedimento de contratar com a Administração, previstas no art. 87, inciso III, da Lei 8.666/1993, alcançam apenas o órgão ou a entidade que as aplicaram

Representação formulada por sindicato apontou possíveis irregularidades praticadas pela Caixa Econômica Federal - CAIXA ao prorrogar o Contrato nº 3.027/2009, celebrado com a empresa DF Extintores, Cursos, Sistema Contra Incêndio, Informática e Serviços Ltda., que tem por objeto a prestação de serviços especializados de prevenção e combate a incêndio e treinamento de brigada. Segundo o autor da representação, tal prorrogação não poderia ter ocorrido, visto que tal empresa estaria impedida temporariamente de contratar com a Administração, em razão de haver sido apenada com as sanções de suspensão temporária do direito de licitar e contratar com a Administração, por outros entes integrantes da Administração Pública Federal. **O relator, ao se debruçar sobre a matéria, mencionou a falta de uniformidade na jurisprudência do STJ, acerca do alcance da sanção prevista no inciso III do art. 87 da Lei 8.666/1993. Acrescentou que, no âmbito do TCU, tem predominado o entendimento no sentido de que tal penalidade alcança apenas o órgão, entidade ou a unidade administrativa que a cominou. Observou que tal conclusão foi construída com base nas seguintes premissas: "a) as sanções do art. 87 da Lei 8.666/93 estão organizadas em ordem crescente de gravidade e, ao diferenciar aspectos como duração, abrangência e autoridade competente para**

¹ JUSTEN FILHO, Marçal. Comentários à Lei de Licitações e Contratos. Ed: Dialética. São Paulo. 2010. Pg.: 892.

aplicá-las, o legislador pretendia distinguir as penalidades dos incisos III e IV; b) em se tratando de norma que reduz o direito de eventuais licitantes, cabível uma interpretação restritiva; c) o art. 97 da Lei de Licitações, ao definir que é crime admitir licitação ou contratar empresa declarada inidônea, reforça a diferenciação entre as penalidades de inidoneidade e suspensão temporária/impedimento de contratar, atribuindo àquela maior gravidade". Mencionou, então, diversos processos em que tal entendimento prevaleceu, mas reconheceu a existência de decisões destoantes, em que venceu o entendimento de que tal penalidade deve alcançar toda Administração. Observou que, para o deslinde dessa questão, faz-se necessário investigar o significado das expressões "Administração" e "Administração Pública" contidos nos incisos III e IV do art. 87 da Lei nº 8.666/1993, respectivamente. Com esse intuito, destacou o disposto nos incisos XI e XII do art. 6º dessa mesma lei, de onde se depreende que os conceitos "Administração Pública" e "Administração" são distintos, sendo o primeiro mais amplo do que o segundo. Destacou, então, que "o art. 6º faz interpretação autêntica contextual de Administração e de Administração Pública, ou seja, o próprio texto da lei atribui sentido próprio aos referidos termos, não sendo cabível ao intérprete conferir significado diverso". E mais: "Com respeito ao alcance da penalidade de suspensão temporária/impedimento de contratar, o inciso III do art. 87 da Lei 8.666/93 prescreve expressamente que a referida penalidade incide sobre a Administração, isto é, somente em relação ao órgão ou à entidade contratante. Já o inciso IV do aludido artigo estabelece que a declaração de inidoneidade recai sobre a Administração Pública, ou seja, abrange todo o aparato administrativo do Estado". Ao final, fez menção à recente deliberação do Tribunal, proferida por meio do Acórdão nº 3243/2012-Plenário, que respalda suas conclusões. O Tribunal, então, ao acolher proposta do relator, decidiu: a) julgar improcedente a representação; b) esclarecer à CAIXA que "a penalidade de suspensão temporária/impedimento de contratar, prevista no art. 87, inciso III, da Lei 8.666/1993, incide sobre a Administração, isto é, somente em relação ao órgão ou à entidade contratante, nos termos em que decidiu o Tribunal no Acórdão 3243/2012-Plenário". Acórdão nº 3439/2012-Plenário, TC-033.867/2011-9, rel. Min. Valmir Campelo, 10.12.2012. (grifou-se)

4. As sanções de suspensão temporária de participação em licitação e impedimento de contratar com a Administração, previstas no art. 87, inciso III, da Lei 8.666/1993, alcançam apenas o órgão ou a entidade que as aplicaram

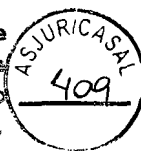

Representação formulada por empresa apontou supostas irregularidades na condução do Pregão Eletrônico 122/ADCO/SRGO/2012, realizado pela Empresa Brasileira de Infraestrutura Aeroportuária - Infraero, que tem por objeto "a contratação de empresa para prestação de serviços de transporte de cargas e encomendas via aérea e/ou terrestre, em âmbito nacional, no sistema direto e exclusivo (porta-a-porta), para atendimento à Superintendência Regional do Centro-Oeste, aeroportos e grupamentos de navegação aérea (gna's) vinculados". A autora da representação apontou possível falta de conformidade entre o comando contido no subitem 3.5.3 do edital do citado pregão, o disposto no art. 7º da Lei 10.320/2005 e os princípios da competitividade. Tal cláusula do edital impedia a participação, na licitação, de empresa apenada com as sanções previstas no art. 87, inciso III, da Lei 8.666/1993 (suspensão temporária de participar em licitação e impedimento de contratar com a Administração) não só pela Infraero, mas também por outros entes da Administração, em qualquer de suas esferas. Em face de tal vedação, a autora estaria impedida de participar desse certame, por ter sido apenada por entidade que não a Infraero. O relator, ao reconhecer a pertinência de suas alegações e endossar o entendimento da unidade técnica, anotou que a citada cláusula "está em desacordo com o disposto nos arts. 87, inciso III, da Lei 8.666/1993 e 7º da Lei 10.520/2002 e, também, com a jurisprudência do Tribunal, consoante explicitado no Acórdão 3.243/2012 - TCU - Plenário...". **E também que a extrapolação a outros entes da Administração dos efeitos de sanção somente poderia ocorrer na hipótese prevista no inciso IV do art. 87 da Lei 8.666/1993 (declaração de inidoneidade para licitar ou contratar com a Administração Pública).** Em face desse panorama e da iminência de realização do certame, o relator entendeu configurados o *fumus boni iuris* e o *periculum in mora* e determinou à Infraero, em caráter cautelar, que promova a correção do subitem 3.5.3 do referido edital, a fim de ajustá-lo ao disposto nos referidos comandos normativos, "no sentido de limitar o impedimento de participar do certame apenas a empresa que se encontrar suspensa de licitar ou contratar com aquela estatal, consoante entendimento constante do Acórdão 3.243/2012 - TCU - Plenário". O Plenário do Tribunal endossou essa

providencia. Precedente mencionado: Acórdão 3.243/2012 - Plenário. **Comunicação de Cautelar, TC-046.782/2012-5, relator Ministro Arolde Cedraz, 6.2.2013. (grifou-se)**

5. As sanções de suspensão temporária de participação em licitação e impedimento de contratar com a Administração, previstas no art. 87, inciso III, da Lei 8.666/1993, alcançam apenas o órgão ou a entidade que as aplicaram. A falta de precisão em cláusula de edital de licitação, de tal modo que deixe de explicitar tal limite, justifica a suspensão cautelar do respectivo certame

Representação formulada por empresa apontou possível irregularidade no edital do Pregão Eletrônico nº 013, realizado pela Seção Judiciária do Rio de Janeiro da Justiça Federal, que tem por objeto a contratação de empresa especializada em serviços de manutenção de instalações civis, hidrossanitárias e de gás e rede de distribuição do sistema de combate a incêndios. A representante requereu a suspensão cautelar sob o argumento de que o item 2.2, "c", do edital seria ilegal, "pois uma sanção aplicada por administração estadual ou municipal, com fulcro na Lei 10.520/2002, onde não exista empenho de verba federal, não tem o poder de retirar eventuais proponentes de certames federais ...". Consoante disposto no edital, estavam impedidas de participar do certame, empresas "suspensas temporariamente de participar em licitações e contratar com a Administração" - grifou-se. A unidade técnica ressaltou que a sanção de suspensão temporária, prevista no art. 87, inciso III, da Lei 8.666/93, alcança somente o órgão que a aplicou. Destacou ainda que a cláusula do edital é imprecisa ao não se referir expressamente à "Seção Judiciária do Rio de Janeiro da Justiça Federal", mas sim à "Administração", o que pode vir a impedir a participação de empresas que, "embora tenham sido apenas por órgãos estaduais ou municipais com base na lei do pregão, não estão impedidas de participar de licitações no âmbito federal". O Relator, em linha de consonância com a unidade técnica, ao considerar presentes os pressupostos para a concessão da cautelar, determinou à Seção Judiciária do Rio de Janeiro da Justiça Federal que suspenda a realização do certame até que o Tribunal delibere definitivamente sobre o mérito das questões suscitadas na representação. **Comunicação de Cautelar, TC 006.675/2013-1, relator Ministro Raimundo Carreiro, 20.3.2013. (grifou-se)**

Para o TCU, na interpretação do dispositivo, torna-se necessária a aplicação de corretas técnicas de hermenêutica sobre os normativos legais e infralegais.

Nos termos do art. 6º da Lei 8.666/93, dispõe-se *in verbis*:

Art. 6º Para os fins desta Lei, considera-se:

(...)

XI - Administração Pública - a administração direta e indireta da União, dos Estados, do Distrito Federal e dos Municípios, abrangendo inclusive as entidades com personalidade jurídica de direito privado sob controle do poder público e das fundações por ele instituídas ou mantidas;

XII - Administração - órgão, entidade ou unidade administrativa pela qual a Administração Pública opera e atua concretamente;

No ensejo, merece incidir o brocardo da hermenêutica segundo o qual verba *cum effectu sunt accipienda*. A lei não contém palavras inúteis, por isso, não se pode admitir que o legislador não tivesse pretendido diferenciar, à luz da adoção de expressões manifestamente distintas, os efeitos de sanções descritas em incisos contíguos do art. 87 da Lei 8.666/93, *in casu*, inciso III, em que se fala em Administração e não em Administração Pública.

No mais, o argumento de que a suspensão abrangeria todos os entes federativos em virtude de que a Lei 8.666/93 possui natureza de lei nacional não prospera, já que essa assertiva quer dizer que suas regras valerão para a União, os Estados e os Municípios. Daí, porém, não se pode inferir que a penalidade de suspensão, quando aplicada por qualquer ente, terá validade perante os demais, uma vez que tal não foi a intenção do legislador.

Por fim, é preciso enfatizar que quando se trata de penalidade prevalece o entendimento de que sua interpretação deve ocorrer de forma restritiva. Logo, entende-se que a punição de suspensão imposta pela COPASA à licitante vencedora de certame na CASAL, restringe-se tão somente àquela unidade federativa.

Diante de todo o exposto, partindo da premissa de que a lei não contém palavras inúteis e não cabe ao interprete alargar o espectro do texto legal, sob pena de estar criando hipótese não prevista, conclui-se pela possibilidade de contratação com a licitante SANEMARCK COMÉRCIO E INDÚSTRIA DE MATERIAIS HIDRÁULICOS LTDA vencedora dos lotes 1 e 3 do Pregão Eletrônico nº 01/2014, nos termos apresentados no corpo deste parecer. Condiciona-se o presente, entretanto, ao conhecimento e à autorização do Diretor Presidente.

À Assessora da ASJUR.

Maceió, 12 de dezembro de 2014.

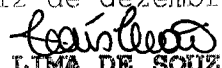
LAÍS LIMA DE SOUZA LEÃO
Advogada/ASJUR

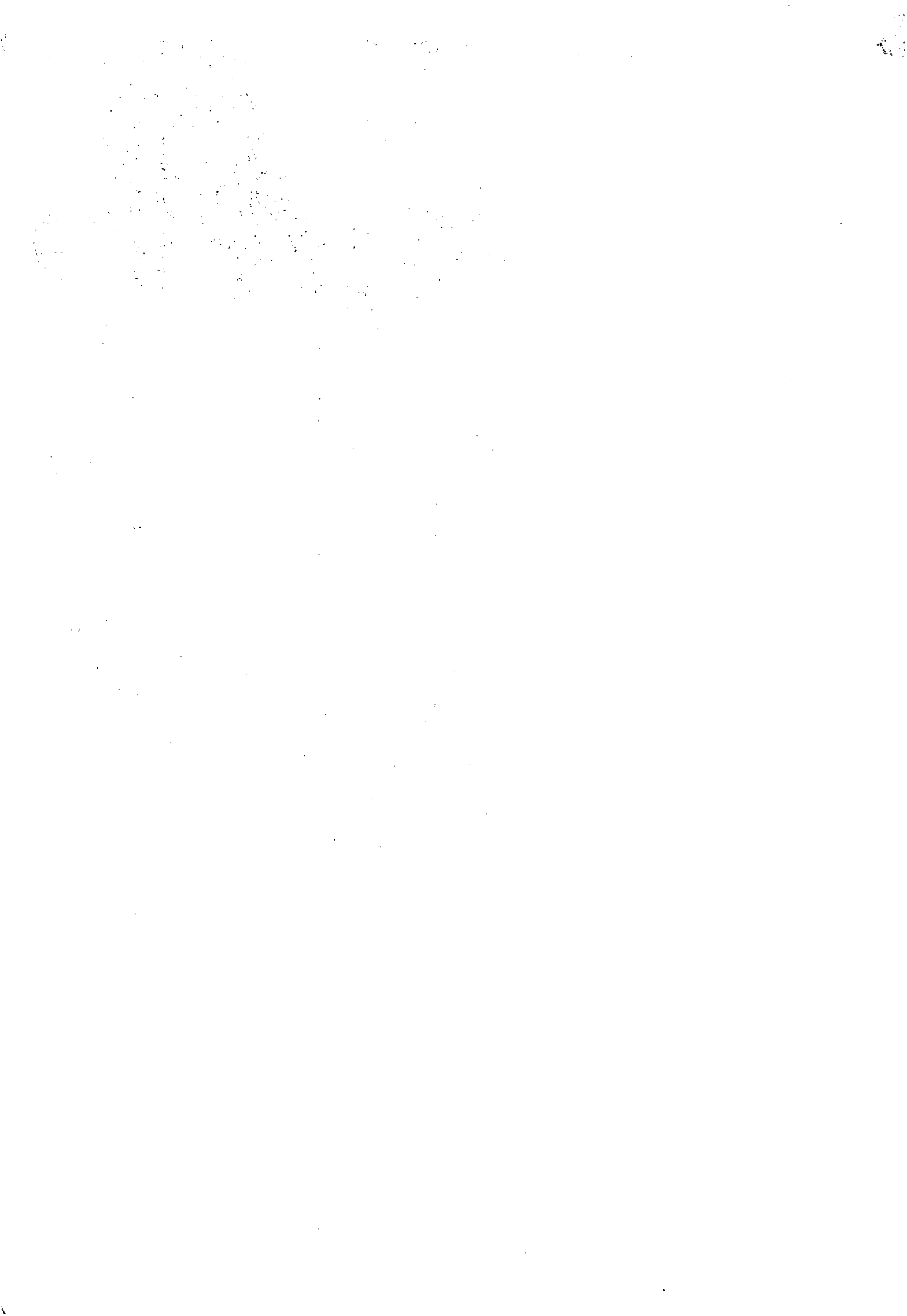



INSTRUÇÃO DE PROCESSO

Nº do Processo:

Nº da folha:

~~370~~



À DP,

Com o Parecer, com o qual concordamos.

Em 15 de dezembro de 2014.

Bruna Jucá Teixeira Monteiro
Assessora Jurídica
CASAL

À CPL

Autorizando.

17.12.14
Engº. Álvaro José Menezes da Costa
Diretor - Presidente / CASAL





COMPANHIA DE SANEAMENTO DE ALAGOAS



Processo Administrativo Protocolo N° 7236/2014 – CASAL.

C. I. N° 05/2014 – SUPALM.

REF. PREGÃO ELETRÔNICO SRP N° 01/2014.

LICITAÇÃO MODALIDADE PREGÃO ELETRÔNICO SRP N° 01/2014-CASAL. OBJETO: POSSÍVEL AQUISIÇÃO DE MATERIAL HIDRÁULICO DISTRIBUIDOS EM 03 LOTES: LOTE 1- CONEXÕES EM PVC; LOTE 2- TUBOS EM PVC; LOTE 3- CONEXÕES EM FERRO FUNDIDO, CONFORME ESPECIFICADO NO TERMO DE REFERÊNCIA, NESTE EDITAL. EMPRESA VENCEDORA LOTE 1: SANEMARCK – COMÉRCIO DE MATERIAIS HIDRÁULICOS LTDA.: R\$ 307.978,80 (TREZENTOS E SETE MIL, NOVECENTOS E SETENTA E OITO REAIS E OITENTA CENTAVOS); EMPRESA VENCEDORA LOTE 2: HIDROPLAST INDÚSTRIA E COMÉRCIO LTDA.: R\$ 1.459.999,50 (HUM MILHÃO, QUATROCENTOS E CINQUENTA E NOVE MIL, NOVECENTOS E NOVENTA E NOVE REAIS E CINQUENTA CENTAVOS); EMPRESA VENCEDORA LOTE 3: SANEMARCK – COMÉRCIO DE MATERIAIS HIDRÁULICOS LTDA.: R\$ 2.145.000,00 (DOIS MILHÕES E CENTO E QUARENTA E CINCO MIL REAIS). MEDIANTE CONDIÇÕES CONTIDAS NA LEI N° 10.520/02, DECRETO N° 5.450/05, LEI COMPLEMENTAR N° 123, LEI COMPLEMENTAR N° 147/2014 E LEI 8.666/93 E SUAS ALTERAÇÕES ESTABELECIDAS. SUGERIMOS HOMOLOGAÇÃO CERTAME. DECISÃO DIRETOR PRESIDENTE.

PARECER:

1. Da realização da licitação:

O processo licitatório teve origem no processo administrativo protocolo nº 7236/2014 – CASAL, C. I. nº 05/2014 – SUPALM, tendo como objeto a possível aquisição de material hidráulico distribuídos em 03 lotes: Lote 1- conexões em PVC; Lote 2 - tubos em PVC; Lote 3 - conexões em ferro fundido, conforme especificado no Termo de Referência, neste Edital e mediante condições contidas na Lei Federal n. 10.520 de 17 de julho de 2002, Lei Complementar n.º 123/06, Lei Complementar n.º 147/14, subsidiariamente pela Lei n. 8.666/93 e suas alterações estabelecidas nas Leis Federais 8.883/94 e 9.648/98. Os valores de referencia para esta licitação são: Para o Lote 1: R\$ 1.147.694,46 (hum milhão, cento e quarenta e sete mil, seiscentos e noventa e quatro reais e quarenta e seis centavos), para o Lote 2: R\$ 2.921,140,10 (dois milhões, novecentos e vinte e um mil, cento e quarenta reais e dez centavos) e para o Lote 3: R\$ 3.699.800,00 (três milhões, seiscentos e noventa e nove mil e oitocentos reais). A sessão foi conduzida por Adenylde Cavalcante Rocha Silva, Pregoeira e Luci Gleide da Silva e Christianne Cabral de Melo Barbosa como Equipe de Apoio, devidamente habilitadas e nomeadas através da RD 18/2014, publicada no Diário Oficial do Estado, edição do dia 26 de setembro de 2014, com poderes para receber, abrir, julgar e dar parecer no referido certame. O Edital foi publicado no Diário Oficial do Estado edição do dia 19.09.2014 e no site da CASAL na mesma data, bem como afixado nos quadros de avisos nos prédios das unidades da CASAL. Os interessados também acessaram o Edital via internet, através do site da CASAL: www.casal.al.gov.br e no site do Banco do Brasil, www.licitacoes-e.com.br. No dia 03.10.2014, 04 (quatro) empresas mostraram-se interessadas na licitação através do site da CASAL; e no dia 06.10.2014, 40 (quarenta) empresas mostraram-se interessadas na licitação através do site do Sistema Eletrônico do Banco do Brasil. O Edital encontrava-se à disposição dos interessados no site do Banco do Brasil, www.licitacoes-e.com.br e no site da CASAL: www.casal.al.gov.br.



COMPANHIA DE SANEAMENTO DE ALAGOAS



2. Da abertura das propostas:

As propostas foram abertas no dia 07.10.2014, como marcado no site do Banco do Brasil, sendo que: Para o Lote 1, 11 (onze) fornecedores apresentaram propostas; para o Lote 2, 12 (doze) fornecedores apresentaram propostas e para o Lote 3, 10 (dez) fornecedores apresentaram propostas. Todos os licitantes que apresentaram propostas foram classificados pela Pregoeira.

3. Da sessão pública:

Aos 07 (sete) dias do mês de outubro do ano de 2014 (dois mil e quatorze), às 09:00 horas (horário de Brasília), na sala de licitações da Comissão Permanente de Licitações, na sede da CASAL, situada a Rua Barão de Atalaia, 200, Centro, Maceió/AL, através do site do www.licitacoes-e.com.br, deu-se início a sessão pública eletrônica. A Pregoeira abriu a sala de disputa as 09:02 horas, enviando mensagens de boas vindas aos licitantes presentes, dando prazo do tempo normal inicial de 05 minutos para apresentação de lances, após o qual iniciou-se o tempo randômico, cujo controle é do próprio sistema do Banco do Brasil. Quando ao final da disputa, foram declaradas arrematantes para o Lote 1, a empresa SANEMARCK – Comércio de Materiais Hidráulicos Ltda., com o valor de R\$ 307.978,80 (trezentos e sete mil, novecentos e setenta e oito reais e oitenta centavos); para o Lote 2, a empresa HIDROPLAST Industria e Comércio Ltda, com o valor de R\$ 1.459.999,50 (um milhão, quatrocentos e cinquenta e nove mil, novecentos e noventa e nove reais e cinquenta centavos) e para o Lote 3, a empresa SANEMARCK – Comércio de Materiais Hidráulicos LTDA, com o valor de R\$ 2.145.000,00 (dois milhões e cento e quarenta e cinco mil reais). A Pregoeira enviou mensagem definindo o prazo do envio de propostas e dos documentos de habilitação, para todas as arrematantes, conforme previsto no Ato Convocatório.

4. Histórico final da análise da disputa de lances:

LOTE 1:

Participante	Situação	Lance	Data/Hora lance
1 SANEMARCK - COM DE MAT HIDRAULICOS LTDA	Arrematante	R\$ 307.978,80	07/10/2014 09:31:57:700
2 HIDROPLAST IND E COM LTDA	Classificado	R\$ 307.978,81	07/10/2014 09:24:17:619
3 PESCARA IND E COM DE MATERIAIS DE SANEAMENTO	Classificado	R\$ 307.984,79	07/10/2014 09:23:50:743
4 M.M.G. COMERCIO E SERVICOS LTDA	Classificado	R\$ 308.000,00	07/10/2014 09:20:28:641
5 CONEXA TUBOS E CONEXOES LTDA ME	Desclassificado	R\$ 315.000,00	07/10/2014 08:53:59:310
6 MICHELE GONSALVES DA SILVA DOS SANTOS	Classificado	R\$ 325.900,00	07/10/2014 09:17:10:594
7 PLAMAX EQUIPAMENTOS LTDA EPP	Classificado	R\$ 342.000,00	07/10/2014 09:17:17:437
8 A SANCHEZ	Classificado	R\$ 450.000,00	07/10/2014 09:15:48:853
9 HIDROLUNA MATERIAIS PARA SANEAMENTO LTDA	Desclassificado	R\$ 703.599,70	07/10/2014 08:56:56:752
10 SUELY VALQUIRIA JAGHER E SILVA DOMAREZKY EPP	Desclassificado	R\$ 780.000,00	07/10/2014 08:57:31:440
11 GUILHERME RODRIGUES FERREIRA VARIEDADES - ME	Classificado	R\$ 1.136.600,00	07/10/2014 09:12:47:048

Hora	Participante	Mensagem
07/10/2014 09:02:52:433	SISTEMA	Começou a disputa do lote.
07/10/2014 09:02:52:433	SISTEMA	A melhor proposta foi de R\$1.140.600,00, que é o menor valor ofertado para este lote.
07/10/2014 09:02:52:433	SISTEMA	Existem entendimentos do Tribunal de Contas da União (TCU) de que intervalos de tempo entre lances representam mais uma solução na busca de isonomia entre licitantes.



Casal

COMPANHIA DE SANEAMENTO DE ALAGOAS



Hora	Participante	Mensagem
07/10/2014 09:02:52:433	SISTEMA	O tempo mínimo entre os lances de um mesmo fornecedor deverá ser de 0 segundo(s). O tempo mínimo entre o lance do fornecedor e o melhor lance deverá ser de 0 segundo(s).
07/10/2014 09:02:52:433	SISTEMA	O valor mínimo entre os lances de um mesmo fornecedor deverá ser de R\$0,01. O valor mínimo entre o lance do fornecedor e o melhor lance deverá ser de R\$0,01.
07/10/2014 09:03:07:208	SISTEMA	O Pregoeiro saiu da sala.
07/10/2014 09:03:29:249	SISTEMA	O Pregoeiro entrou na sala.
07/10/2014 09:04:34:942	PREGOEIRO	Senhores Licitantes, Bom dia!
07/10/2014 09:05:05:276	PREGOEIRO	Sejam Bem vindos!
07/10/2014 09:05:49:561	PREGOEIRO	O tempo inicial e de 5 minutos.
07/10/2014 09:06:51:641	PREGOEIRO	Deem seus melhores lances.
07/10/2014 09:11:05:865	PREGOEIRO	Logo apos iremos para o tempo randomico.
07/10/2014 09:12:13:745	PREGOEIRO	Senhores, nosso tempo terminou, iremos agora para o tempo randomico.
07/10/2014 09:12:29:232	SISTEMA	Atenção: encerramento iminente da fase inicial de lances.
07/10/2014 09:12:58:133	PREGOEIRO	Senhores, deem seus lances.
07/10/2014 09:12:59:232	SISTEMA	O tempo normal de disputa do lote foi encerrado. Até agora, o melhor valor oferecido foi de R\$1.134.850,00.
07/10/2014 09:14:07:224	PREGOEIRO	O tempo randomico e imprevisivel.
07/10/2014 09:24:24:232	SISTEMA	A disputa do lote encontra-se em situação de empate conforme a Lei Complementar N.123 ou a Lei N.11.488/07 (Lei das Cooperativas).
07/10/2014 09:24:24:232	SISTEMA	O fornecedor, SANEMARCK - COMERCIO DE MATERIAIS HIDRAULICOS LTDA, encontra-se em situação de empate.
07/10/2014 09:24:24:232	SISTEMA	Senhores participantes, a disputa do lote está encerrada. O tempo extra decorrido foi de 11 minutos e 25 segundos.
07/10/2014 09:27:30:398	PREGOEIRO	O arrematante tem o prazo de 48 horas/02 dias uteis para enviar a proposta, cronograma financeiro e documentos de habilitacao, como previsto no edital.
07/10/2014 09:27:46:625	SISTEMA	O fornecedor, SANEMARCK - COMERCIO DE MATERIAIS HIDRAULICOS LTDA, está convocado para encaminhar um novo lance no prazo decadencial de 05 minutos e 00 segundos, o qual deverá ser menor do que o menor lance ofertado para este lote.



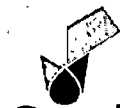

Casal
COMPANHIA DE SANEAMENTO DE ALAGOAS



Hora	Participante	Mensagem
07/10/2014 09:28:10:550	SISTEMA	A menor proposta foi dada por SANEMARCK - COMERCIO DE MATERIAIS HIDRAULICOS LTDA no valor de R\$307.978,80.
07/10/2014 09:28:10:550	SISTEMA	A disputa do lote está aberta para considerações finais do Pregoeiro.
07/10/2014 09:28:29:251	PREGOEIRO	Foi convocado empresa para apresentar novo lance.
07/10/2014 09:30:12:168	PREGOEIRO	Apresentado novo lance a empresa arrematante tem o prazo de 48 horas para enviar proposta e documentos de habilitacao como previsto no edital.
07/10/2014 09:31:34:295	PREGOEIRO	Senhores, obrigado pela participação, estamos encerrando a disputa do lote 1.
07/10/2014 09:31:57:700	SISTEMA	A disputa do lote foi definitivamente encerrada.
07/10/2014 12:39:33:228	CONEXA TUBOS E CONEXOES LTDA ME	Nossa desclassificação está incorreta certo, onde o preço fechado por R\$ 307.978,80, isso não seria preço inexequível, temos direito de entrar com recurso.
07/10/2014 14:50:33:060	PREGOEIRO	Lembramos aos Senhores Licitantes arrematantes que todos os materiais devem ser entregues acompanhados do certificado da ABNT. E que este certificado também deve ser encaminhado junto a proposta comercial.

Lista de lances:

	Data/Hora lance	Lance	Nome do fornecedor
1	01/10/2014 15:00:39:639	R\$ 1.140.600,00	GUILHERME RODRIGUES FERREIRA VARIEDADES - ME
2	02/10/2014 14:27:55:019	R\$ 1.147.000,00	A SANCHEZ
3	06/10/2014 16:57:43:615	R\$ 10.000.000,00	HIDROPLAST IND E COM LTDA
4	06/10/2014 17:05:09:049	R\$ 15.000.000,00	M.M.G. COMERCIO E SERVICOS LTDA
5	06/10/2014 18:57:57:659	R\$ 2.500.000,00	PESCARA INDUSTRIA E COM DE MATERIAIS DE SANEAMENTO
6	07/10/2014 07:41:12:833	R\$ 1.147.694,46	SANEMARCK - COMERCIO DE MATERIAIS HIDRAULICOS LTDA
7	07/10/2014 08:06:47:290	R\$ 1.147.694,00	MICHELE GONSALVES DA SILVA DOS SANTOS
8	07/10/2014 08:08:47:282	R\$ 3.000.000,00	PLAMAX EQUIPAMENTOS LTDA EPP
9	07/10/2014 09:05:43:660	R\$ 1.140.500,00	A SANCHEZ
10	07/10/2014 09:06:52:917	R\$ 1.147.694,45	PLAMAX EQUIPAMENTOS LTDA EPP
11	07/10/2014 09:06:57:897	R\$ 1.140.000,00	SANEMARCK - COMERCIO DE MATERIAIS HIDRAULICOS LTDA
12	07/10/2014 09:08:13:068	R\$ 1.139.990,00	A SANCHEZ
13	07/10/2014 09:09:10:053	R\$ 1.139.900,00	MICHELE GONSALVES DA SILVA DOS SANTOS
14	07/10/2014 09:09:30:011	R\$ 1.139.800,00	A SANCHEZ
15	07/10/2014 09:09:33:163	R\$ 1.138.600,00	GUILHERME RODRIGUES FERREIRA VARIEDADES - ME
16	07/10/2014 09:09:42:348	R\$ 1.139.700,00	SANEMARCK - COMERCIO DE MATERIAIS HIDRAULICOS LTDA
17	07/10/2014 09:09:50:370	R\$ 1.138.500,00	A SANCHEZ
18	07/10/2014 09:11:40:934	R\$ 1.138.450,00	SANEMARCK - COMERCIO DE MATERIAIS HIDRAULICOS LTDA
19	07/10/2014 09:11:52:940	R\$ 1.138.000,00	MICHELE GONSALVES DA SILVA DOS SANTOS
20	07/10/2014 09:11:53:272	R\$ 1.138.400,00	A SANCHEZ
21	07/10/2014 09:12:01:664	R\$ 1.137.900,00	SANEMARCK - COMERCIO DE MATERIAIS HIDRAULICOS LTDA
22	07/10/2014 09:12:12:126	R\$ 1.137.000,00	PESCARA INDUSTRIA E COM DE MATERIAIS DE SANEAMENTO
23	07/10/2014 09:12:26:498	R\$ 1.136.900,00	A SANCHEZ
24	07/10/2014 09:12:47:048	R\$ 1.136.600,00	GUILHERME RODRIGUES FERREIRA VARIEDADES - ME

[Handwritten signatures and initials]





COMPANHIA DE SANEAMENTO DE ALAGOAS

	Data/Hora lance	Lance	Nome do fornecedor
25	07/10/2014 09:12:48:960	R\$ 1.134.850,00	SANEMARCK - COMERCIO DE MATERIAIS HIDRAULICOS LTDA
26	07/10/2014 09:12:55:267	R\$ 1.136.800,00	A SANCHEZ
27	07/10/2014 09:13:03:916	R\$ 1.134.500,00	MICHELE GONSALVES DA SILVA DOS SANTOS
28	07/10/2014 09:13:06:045	R\$ 1.133.800,00	A SANCHEZ
29	07/10/2014 09:13:06:446	R\$ 1.076.996,63	HIDROPLAST IND E COM LTDA
30	07/10/2014 09:13:13:731	R\$ 1.134.300,00	SANEMARCK - COMERCIO DE MATERIAIS HIDRAULICOS LTDA
31	07/10/2014 09:13:29:935	R\$ 1.060.800,00	A SANCHEZ
32	07/10/2014 09:13:31:622	R\$ 1.007.653,93	HIDROPLAST IND E COM LTDA
33	07/10/2014 09:13:31:985	R\$ 1.076.000,00	SANEMARCK - COMERCIO DE MATERIAIS HIDRAULICOS LTDA
34	07/10/2014 09:13:38:675	R\$ 1.076.995,00	PESCARA INDUSTRIA E COM DE MATERIAIS DE SANEAMENTO
35	07/10/2014 09:13:50:494	R\$ 1.006.000,00	PLAMAX EQUIPAMENTOS LTDA EPP
36	07/10/2014 09:13:50:848	R\$ 957.170,47	HIDROPLAST IND E COM LTDA
37	07/10/2014 09:13:51:213	R\$ 955.599,41	HIDROPLAST IND E COM LTDA
38	07/10/2014 09:13:51:725	R\$ 1.007.000,00	SANEMARCK - COMERCIO DE MATERIAIS HIDRAULICOS LTDA
39	07/10/2014 09:13:52:343	R\$ 1.000.000,00	A SANCHEZ
40	07/10/2014 09:13:53:473	R\$ 949.900,01	HIDROPLAST IND E COM LTDA
41	07/10/2014 09:13:55:345	R\$ 1.005.999,00	PLAMAX EQUIPAMENTOS LTDA EPP
42	07/10/2014 09:13:56:440	R\$ 1.007.600,00	PESCARA INDUSTRIA E COM DE MATERIAIS DE SANEAMENTO
43	07/10/2014 09:14:02:379	R\$ 949.000,00	PLAMAX EQUIPAMENTOS LTDA EPP
44	07/10/2014 09:14:03:339	R\$ 901.455,11	HIDROPLAST IND E COM LTDA
45	07/10/2014 09:14:09:516	R\$ 940.000,00	A SANCHEZ
46	07/10/2014 09:14:09:958	R\$ 948.999,00	PLAMAX EQUIPAMENTOS LTDA EPP
47	07/10/2014 09:14:10:156	R\$ 892.906,01	HIDROPLAST IND E COM LTDA
48	07/10/2014 09:14:11:131	R\$ 942.000,00	SANEMARCK - COMERCIO DE MATERIAIS HIDRAULICOS LTDA
49	07/10/2014 09:14:13:766	R\$ 899.999,00	PLAMAX EQUIPAMENTOS LTDA EPP
50	07/10/2014 09:14:14:323	R\$ 854.909,06	HIDROPLAST IND E COM LTDA
51	07/10/2014 09:14:16:077	R\$ 900.000,00	A SANCHEZ
52	07/10/2014 09:14:18:142	R\$ 889.999,00	PLAMAX EQUIPAMENTOS LTDA EPP
53	07/10/2014 09:14:18:433	R\$ 845.410,06	HIDROPLAST IND E COM LTDA
54	07/10/2014 09:14:25:221	R\$ 849.000,00	PLAMAX EQUIPAMENTOS LTDA EPP
55	07/10/2014 09:14:25:494	R\$ 806.465,11	HIDROPLAST IND E COM LTDA
56	07/10/2014 09:14:26:315	R\$ 854.000,00	SANEMARCK - COMERCIO DE MATERIAIS HIDRAULICOS LTDA
57	07/10/2014 09:14:27:597	R\$ 800.000,00	A SANCHEZ
58	07/10/2014 09:14:28:256	R\$ 759.920,01	HIDROPLAST IND E COM LTDA
59	07/10/2014 09:14:30:289	R\$ 844.000,00	PESCARA INDUSTRIA E COM DE MATERIAIS DE SANEAMENTO
60	07/10/2014 09:14:34:268	R\$ 749.000,00	PLAMAX EQUIPAMENTOS LTDA EPP
61	07/10/2014 09:14:35:363	R\$ 711.475,11	HIDROPLAST IND E COM LTDA
62	07/10/2014 09:14:35:600	R\$ 795.000,00	SANEMARCK - COMERCIO DE MATERIAIS HIDRAULICOS LTDA
63	07/10/2014 09:14:37:884	R\$ 748.999,00	PLAMAX EQUIPAMENTOS LTDA EPP
64	07/10/2014 09:14:38:220	R\$ 711.474,16	HIDROPLAST IND E COM LTDA
65	07/10/2014 09:14:41:264	R\$ 709.000,00	PLAMAX EQUIPAMENTOS LTDA EPP
66	07/10/2014 09:14:42:371	R\$ 673.479,11	HIDROPLAST IND E COM LTDA
67	07/10/2014 09:14:44:270	R\$ 700.000,00	SANEMARCK - COMERCIO DE MATERIAIS HIDRAULICOS LTDA
68	07/10/2014 09:14:44:408	R\$ 708.999,00	PLAMAX EQUIPAMENTOS LTDA EPP
69	07/10/2014 09:14:45:024	R\$ 664.930,01	HIDROPLAST IND E COM LTDA

f
re
[Signature]



Casal

COMPANHIA DE SANEAMENTO DE ALAGOAS



Data/Hora lance	Lance	Nome do fornecedor
70 07/10/2014 09:14:46:122	R\$ 710.000,00	PESCARA INDUSTRIA E COM DE MATERIAIS DE SANEAMENTO
71 07/10/2014 09:14:52:984	R\$ 650.000,00	SANEMARCK - COMERCIO DE MATERIAIS HIDRAULICOS LTDA
72 07/10/2014 09:14:53:297	R\$ 675.000,00	PLAMAX EQUIPAMENTOS LTDA EPP
73 07/10/2014 09:14:54:010	R\$ 617.435,01	HIDROPLAST IND E COM LTDA
74 07/10/2014 09:14:56:359	R\$ 660.000,00	A SANCHEZ
75 07/10/2014 09:14:56:612	R\$ 649.000,00	PLAMAX EQUIPAMENTOS LTDA EPP
76 07/10/2014 09:14:57:371	R\$ 616.485,11	HIDROPLAST IND E COM LTDA
77 07/10/2014 09:14:59:387	R\$ 663.000,00	PESCARA INDUSTRIA E COM DE MATERIAIS DE SANEAMENTO
78 07/10/2014 09:15:00:808	R\$ 616.000,00	PLAMAX EQUIPAMENTOS LTDA EPP
79 07/10/2014 09:15:02:254	R\$ 585.138,41	HIDROPLAST IND E COM LTDA
80 07/10/2014 09:15:04:726	R\$ 600.000,00	A SANCHEZ
81 07/10/2014 09:15:05:686	R\$ 569.940,01	HIDROPLAST IND E COM LTDA
82 07/10/2014 09:15:06:061	R\$ 615.999,00	PLAMAX EQUIPAMENTOS LTDA EPP
83 07/10/2014 09:15:07:535	R\$ 655.500,00	MICHELE GONSALVES DA SILVA DOS SANTOS
84 07/10/2014 09:15:11:918	R\$ 568.000,00	PLAMAX EQUIPAMENTOS LTDA EPP
85 07/10/2014 09:15:12:502	R\$ 539.543,21	HIDROPLAST IND E COM LTDA
86 07/10/2014 09:15:14:458	R\$ 567.999,00	PLAMAX EQUIPAMENTOS LTDA EPP
87 07/10/2014 09:15:15:189	R\$ 539.542,26	HIDROPLAST IND E COM LTDA
88 07/10/2014 09:15:17:594	R\$ 575.000,00	MICHELE GONSALVES DA SILVA DOS SANTOS
89 07/10/2014 09:15:19:212	R\$ 535.000,00	PLAMAX EQUIPAMENTOS LTDA EPP
90 07/10/2014 09:15:19:306	R\$ 582.000,00	A SANCHEZ
91 07/10/2014 09:15:19:595	R\$ 508.196,51	HIDROPLAST IND E COM LTDA
92 07/10/2014 09:15:22:302	R\$ 534.999,00	PLAMAX EQUIPAMENTOS LTDA EPP
93 07/10/2014 09:15:22:800	R\$ 508.195,56	HIDROPLAST IND E COM LTDA
94 07/10/2014 09:15:25:841	R\$ 507.999,00	PLAMAX EQUIPAMENTOS LTDA EPP
95 07/10/2014 09:15:26:629	R\$ 482.548,26	HIDROPLAST IND E COM LTDA
96 07/10/2014 09:15:27:439	R\$ 507.998,00	PLAMAX EQUIPAMENTOS LTDA EPP
97 07/10/2014 09:15:27:960	R\$ 482.547,31	HIDROPLAST IND E COM LTDA
98 07/10/2014 09:15:28:032	R\$ 532.000,00	A SANCHEZ
99 07/10/2014 09:15:35:555	R\$ 508.000,00	PESCARA INDUSTRIA E COM DE MATERIAIS DE SANEAMENTO
100 07/10/2014 09:15:40:155	R\$ 483.000,00	PLAMAX EQUIPAMENTOS LTDA EPP
101 07/10/2014 09:15:40:679	R\$ 458.801,71	HIDROPLAST IND E COM LTDA
102 07/10/2014 09:15:41:758	R\$ 480.000,00	A SANCHEZ
103 07/10/2014 09:15:42:446	R\$ 455.952,01	HIDROPLAST IND E COM LTDA
104 07/10/2014 09:15:48:853	R\$ 450.000,00	A SANCHEZ
105 07/10/2014 09:15:49:569	R\$ 427.455,01	HIDROPLAST IND E COM LTDA
106 07/10/2014 09:15:50:896	R\$ 454.000,00	PLAMAX EQUIPAMENTOS LTDA EPP
107 07/10/2014 09:15:57:199	R\$ 425.000,00	PLAMAX EQUIPAMENTOS LTDA EPP
108 07/10/2014 09:15:57:637	R\$ 403.707,51	HIDROPLAST IND E COM LTDA
109 07/10/2014 09:15:57:671	R\$ 482.000,00	PESCARA INDUSTRIA E COM DE MATERIAIS DE SANEAMENTO
110 07/10/2014 09:15:59:291	R\$ 455.950,00	SANEMARCK - COMERCIO DE MATERIAIS HIDRAULICOS LTDA
111 07/10/2014 09:16:00:639	R\$ 424.999,00	PLAMAX EQUIPAMENTOS LTDA EPP
112 07/10/2014 09:16:01:815	R\$ 403.706,56	HIDROPLAST IND E COM LTDA
113 07/10/2014 09:16:08:552	R\$ 403.000,00	PESCARA INDUSTRIA E COM DE MATERIAIS DE SANEAMENTO
114 07/10/2014 09:16:09:197	R\$ 382.809,71	HIDROPLAST IND E COM LTDA

f
e
[Handwritten signature]



Casal

COMPANHIA DE SANEAMENTO DE ALAGOAS



Data/Hora lance	Lance	Nome do fornecedor
115 07/10/2014 09:16:17:624	R\$ 424.998,00	PLAMAX EQUIPAMENTOS LTDA EPP
116 07/10/2014 09:16:18:747	R\$ 402.001,00	SANEMARCK - COMERCIO DE MATERIAIS HIDRAULICOS LTDA
117 07/10/2014 09:16:19:127	R\$ 381.860,75	HIDROPLAST IND E COM LTDA
118 07/10/2014 09:16:26:503	R\$ 383.000,00	PLAMAX EQUIPAMENTOS LTDA EPP
119 07/10/2014 09:16:27:596	R\$ 363.811,71	HIDROPLAST IND E COM LTDA
120 07/10/2014 09:16:29:025	R\$ 379.999,00	SANEMARCK - COMERCIO DE MATERIAIS HIDRAULICOS LTDA
121 07/10/2014 09:16:29:830	R\$ 360.961,06	HIDROPLAST IND E COM LTDA
122 07/10/2014 09:16:41:135	R\$ 359.000,00	PLAMAX EQUIPAMENTOS LTDA EPP
123 07/10/2014 09:16:41:438	R\$ 342.876,92	HIDROPLAST IND E COM LTDA
124 07/10/2014 09:16:41:968	R\$ 341.014,11	HIDROPLAST IND E COM LTDA
125 07/10/2014 09:16:44:685	R\$ 358.999,00	PLAMAX EQUIPAMENTOS LTDA EPP
126 07/10/2014 09:16:45:500	R\$ 341.013,16	HIDROPLAST IND E COM LTDA
127 07/10/2014 09:16:49:437	R\$ 345.000,00	PLAMAX EQUIPAMENTOS LTDA EPP
128 07/10/2014 09:16:49:825	R\$ 327.715,51	HIDROPLAST IND E COM LTDA
129 07/10/2014 09:16:52:179	R\$ 360.000,00	PESCARA INDUSTRIA E COM DE MATERIAIS DE SANEAMENTO
130 07/10/2014 09:17:02:818	R\$ 344.999,00	PLAMAX EQUIPAMENTOS LTDA EPP
131 07/10/2014 09:17:03:567	R\$ 327.714,56	HIDROPLAST IND E COM LTDA
132 07/10/2014 09:17:10:594	R\$ 325.900,00	MICHELE GONSALVES DA SILVA DOS SANTOS
133 07/10/2014 09:17:11:194	R\$ 309.572,42	HIDROPLAST IND E COM LTDA
134 07/10/2014 09:17:16:002	R\$ 327.700,00	PESCARA INDUSTRIA E COM DE MATERIAIS DE SANEAMENTO
135 07/10/2014 09:17:17:437	R\$ 342.000,00	PLAMAX EQUIPAMENTOS LTDA EPP
136 07/10/2014 09:17:24:933	R\$ 324.501,00	SANEMARCK - COMERCIO DE MATERIAIS HIDRAULICOS LTDA
137 07/10/2014 09:17:25:265	R\$ 308.243,50	HIDROPLAST IND E COM LTDA
138 07/10/2014 09:17:31:128	R\$ 309.000,00	PESCARA INDUSTRIA E COM DE MATERIAIS DE SANEAMENTO
139 07/10/2014 09:17:36:000	R\$ 309.570,00	SANEMARCK - COMERCIO DE MATERIAIS HIDRAULICOS LTDA
140 07/10/2014 09:17:45:448	R\$ 308.240,00	SANEMARCK - COMERCIO DE MATERIAIS HIDRAULICOS LTDA
141 07/10/2014 09:19:49:114	R\$ 308.239,07	HIDROPLAST IND E COM LTDA
142 07/10/2014 09:20:28:641	R\$ 308.000,00	M.M.G. COMERCIO E SERVICOS LTDA
143 07/10/2014 09:20:29:636	R\$ 307.999,01	HIDROPLAST IND E COM LTDA
144 07/10/2014 09:20:59:228	R\$ 308.239,00	SANEMARCK - COMERCIO DE MATERIAIS HIDRAULICOS LTDA
145 07/10/2014 09:21:20:879	R\$ 308.238,00	PESCARA INDUSTRIA E COM DE MATERIAIS DE SANEAMENTO
146 07/10/2014 09:21:38:840	R\$ 307.998,00	SANEMARCK - COMERCIO DE MATERIAIS HIDRAULICOS LTDA
147 07/10/2014 09:21:40:294	R\$ 307.997,31	HIDROPLAST IND E COM LTDA
148 07/10/2014 09:21:59:126	R\$ 307.999,00	PESCARA INDUSTRIA E COM DE MATERIAIS DE SANEAMENTO
149 07/10/2014 09:22:07:207	R\$ 307.995,00	SANEMARCK - COMERCIO DE MATERIAIS HIDRAULICOS LTDA
150 07/10/2014 09:22:08:386	R\$ 307.994,32	HIDROPLAST IND E COM LTDA
151 07/10/2014 09:22:30:455	R\$ 307.993,00	SANEMARCK - COMERCIO DE MATERIAIS HIDRAULICOS LTDA
152 07/10/2014 09:22:31:343	R\$ 307.992,58	HIDROPLAST IND E COM LTDA
153 07/10/2014 09:22:59:505	R\$ 307.991,00	SANEMARCK - COMERCIO DE MATERIAIS HIDRAULICOS LTDA
154 07/10/2014 09:23:00:343	R\$ 307.990,66	HIDROPLAST IND E COM LTDA
155 07/10/2014 09:23:05:314	R\$ 307.992,67	PESCARA INDUSTRIA E COM DE MATERIAIS DE SANEAMENTO
156 07/10/2014 09:23:20:465	R\$ 307.987,00	SANEMARCK - COMERCIO DE MATERIAIS HIDRAULICOS LTDA
157 07/10/2014 09:23:21:403	R\$ 307.986,19	HIDROPLAST IND E COM LTDA
158 07/10/2014 09:23:25:171	R\$ 307.990,79	PESCARA INDUSTRIA E COM DE MATERIAIS DE SANEAMENTO
159 07/10/2014 09:23:30:735	R\$ 307.985,00	SANEMARCK - COMERCIO DE MATERIAIS HIDRAULICOS LTDA

[Handwritten signatures and initials]



COMPANHIA DE SANEAMENTO DE ALAGOAS

Data/Hora lance	Lance	Nome do fornecedor
160 07/10/2014 09:23:31:312	R\$ 307.984,72	HIDROPLAST IND E COM LTDA
161 07/10/2014 09:23:48:268	R\$ 307.983,00	SANEMARCK - COMERCIO DE MATERIAIS HIDRAULICOS LTDA
162 07/10/2014 09:23:49:048	R\$ 307.982,23	HIDROPLAST IND E COM LTDA
163 07/10/2014 09:23:50:743	R\$ 307.984,79	PESCARA INDUSTRIA E COM DE MATERIAIS DE SANEAMENTO
164 07/10/2014 09:23:59:868	R\$ 307.981,00	SANEMARCK - COMERCIO DE MATERIAIS HIDRAULICOS LTDA
165 07/10/2014 09:24:00:288	R\$ 307.980,30	HIDROPLAST IND E COM LTDA
166 07/10/2014 09:24:16:710	R\$ 307.979,00	SANEMARCK - COMERCIO DE MATERIAIS HIDRAULICOS LTDA
167 07/10/2014 09:24:17:619	R\$ 307.978,81	HIDROPLAST IND E COM LTDA
168 07/10/2014 09:28:10:550	R\$ 307.978,80	SANEMARCK - COMERCIO DE MATERIAIS HIDRAULICOS LTDA

Histórico da análise das propostas e lances

Data/Hora 07/10/2014 09:31:57:700 - Arrematado
Data/Hora 14/10/2014 17:10:32:162 - Declarado vencedor
Data/Hora 04/11/2014 17:54:53:383 - Adjudicado
Fornecedor SANEMARCK - COMERCIO DE MATERIAIS HIDRAULICOS LTDA
Contratado R\$ 307.978,80

LOTE 2:

Participante	Situação	Lance	Data/Hora lance
1 A SANCHEZ	Desclassificado	R\$ 1.455.000,00	08/10/2014 11:35:55:117
2 HIDROPLAST IND E COM LTDA	Arrematante	R\$ 1.459.999,50	24/10/2014 16:51:51:575
3 SUELY VALQUIRIA JAGHER E SILVA DOMAREZKY EPP	Classificado	R\$ 1.469.000,00	07/10/2014 09:46:26:415
4 CONEXA TUBOS E CONEXOES LTDA ME	Classificado	R\$ 1.599.000,00	07/10/2014 09:44:15:226
5 HIDROLUNA MATERIAIS PARA SANEAMENTO LTDA	Classificado	R\$ 2.257.000,00	07/10/2014 09:44:10:357
6 GUILHERME RODRIGUES FERREIRA VARIEDADES - ME	Classificado	R\$ 2.300.000,00	07/10/2014 09:40:37:353
7 PLAMAX EQUIPAMENTOS LTDA EPP	Classificado	R\$ 2.799.000,00	07/10/2014 09:42:48:748
8 SANEMARCK - COM DE MATERIAIS HIDRAULICOS LTDA	Classificado	R\$ 2.899.000,00	07/10/2014 09:37:21:817
9 FIORENZE COMERCIO E SERVICOS LTDA ME	Classificado	R\$ 2.921.100,00	07/10/2014 09:46:08:637
10 MICHELE GONSALVES DA SILVA DOS SANTOS	Classificado	R\$ 2.921.140,00	07/10/2014 08:06:47:290
11 VALLI EQUIPAMENTOS LTDA	Classificado	R\$ 3.779.000,00	07/10/2014 09:40:45:222
12 M.M.G. COMERCIO E SERVICOS LTDA	Classificado	R\$ 25.000.000,00	06/10/2014 17:05:09:049

Lista de mensagens:

Hora	Participante	Mensagem
07/10/2014 09:33:40:150	SISTEMA	Começou a disputa do lote.



COMPANHIA DE SANEAMENTO DE ALAGOAS



Hora	Participante	Mensagem
07/10/2014 09:33:40:150	SISTEMA	A melhor proposta foi de R\$2.500.000,00, que é o menor valor ofertado para este lote.
07/10/2014 09:33:40:150	SISTEMA	Existem entendimentos do Tribunal de Contas da União (TCU) de que intervalos de tempo entre lances representam mais uma solução na busca de isonomia entre licitantes.
07/10/2014 09:33:40:150	SISTEMA	O tempo mínimo entre os lances de um mesmo fornecedor deverá ser de 0 segundo(s). O tempo mínimo entre o lance do fornecedor e o melhor lance deverá ser de 0 segundo(s).
07/10/2014 09:33:40:150	SISTEMA	O valor mínimo entre os lances de um mesmo fornecedor deverá ser de R\$0,01. O valor mínimo entre o lance do fornecedor e o melhor lance deverá ser de R\$0,01.
07/10/2014 09:34:13:110	PREGOEIRO	Bom dia Senhores Licitantes!
07/10/2014 09:34:33:766	PREGOEIRO	Sejam bem vindos!
07/10/2014 09:35:34:790	PREGOEIRO	O tempo inicial é de 5 minutos.
07/10/2014 09:36:09:626	PREGOEIRO	Deem seus melhores lances.
07/10/2014 09:37:02:132	PREGOEIRO	Logo após iremos para o tempo randômico.
07/10/2014 09:37:37:577	PREGOEIRO	O lance de R\$3.779,00 foi cancelado pelo Pregoeiro.
07/10/2014 09:38:47:581	PREGOEIRO	Deem seus melhores lances.
07/10/2014 09:41:14:988	PREGOEIRO	Senhores, nosso tempo terminou, iremos agora para o tempo randômico.
07/10/2014 09:41:27:152	SISTEMA	Atenção: encerramento iminente da fase inicial de lances.
07/10/2014 09:41:57:152	SISTEMA	O tempo normal de disputa do lote foi encerrado. Até agora, o melhor valor oferecido foi de R\$2.260.000,00.
07/10/2014 09:42:24:763	PREGOEIRO	Deem seus lances, o tempo randômico é imprevisível.
07/10/2014 09:46:42:152	SISTEMA	A disputa do lote encontra-se em situação de empate conforme a Lei Complementar N.123 ou a Lei N.11.488/07 (Lei das Cooperativas).
07/10/2014 09:46:42:152	SISTEMA	O fornecedor, A SANCHEZ, encontra-se em situação de empate.
07/10/2014 09:46:42:152	SISTEMA	Senhores participantes, a disputa do lote está encerrada. O tempo extra decorrido foi de 04 minutos e 45 segundos.
07/10/2014 09:47:20:221	SISTEMA	O fornecedor, A SANCHEZ, está convocado para encaminhar um novo lance no prazo decadencial de 05 minutos e 00 segundos, o qual deverá ser menor do que o menor lance ofertado para este lote.
07/10/2014	SISTEMA	A menor proposta foi dada por A SANCHEZ no valor de R\$1.455.000,00.



COMPANHIA DE SANEAMENTO DE ALAGOAS

Hora	Participante	Mensagem
09:47:43:274		
07/10/2014 09:47:43:274	SISTEMA	A disputa do lote está aberta para considerações finais do Pregoeiro.
07/10/2014 09:49:54:087	PREGOEIRO	A arrematante tem o prazo de 48 horas para enviar a proposta e documentos de habilitacao como previsto no edital.
07/10/2014 09:50:59:385	PREGOEIRO	Agradecemos a participacao dos Senhores. Encerramos a disputa do Lote 2.
07/10/2014 09:51:30:139	SISTEMA	A disputa do lote foi definitivamente encerrada.
07/10/2014 14:50:52:779	PREGOEIRO	Lembramos aos Senhores Licitantes arrematantes que todos os materiais devem ser entregues acompanhados do certificado da ABNT. E que este certificado também deve ser encaminhado junto a proposta comercial.
07/10/2014 15:56:24:225	A SANCHEZ	BOA TARDE A RESPEITO DO VALOR ARREMATADO, OUVU UM EQUIVOCO NO VALOR , AO INVES DE CHEGARMOS COMO VALOR MINIMO DE VENDA , CHEGAMOS NO VALOR ABAIXO DE CUSTO POR ISSO PEDIMOS SE POSSIVEL A DESCLASSIFICAÇÃO DESTE LOTE , POR ESTE VALOR ÉSTA ABAIXO.
08/10/2014 11:38:23:449	PREGOEIRO	Convocamos a empresa HIDROPLAST IND E COM LTDA, para encaminhar via email: cpl@casal.al.gov.br, os documentos de habilitação e proposta comercial, no prazo de 48 horas, ou pessoalmente no prédio sede da CASAL.
08/10/2014 12:08:57:245	HIDROPLAST IND E COM LTDA	Sra. Pregoeira, Aceitamos o fornecimento para o lote 02, informamos que estaremos enviando proposta conforme prazo editalício. Atenciosamente, José Antonio dos Santos Neto Diretor

Lista de lances:

	Data/Hora lance	Lance	Nome do fornecedor
1	01/10/2014 15:00:39:639	R\$ 2.900.000,00	GUILHERME RODRIGUES FERREIRA VARIEDADES - ME
2	02/10/2014 14:27:55:019	R\$ 2.920.000,00	A SANCHEZ
3	03/10/2014 15:17:58:972	R\$ 2.921.140,10	FIORINZE COMERCIO E SERVICOS LTDA ME
4	04/10/2014 18:12:35:646	R\$ 2.500.000,00	CONEXA TUBOS E CONEXOES LTDA ME
5	06/10/2014 16:00:35:951	R\$ 3.850.000,00	VALLI EQUIPAMENTOS LTDA
6	06/10/2014 16:57:43:615	R\$ 20.000.000,00	HIDROPLAST IND E COM LTDA
7	06/10/2014 16:58:46:539	R\$ 3.780.000,00	SUELY VALQUIRIA JAGHER E SILVA DOMAREZKY EPP
8	06/10/2014 17:05:09:049	R\$ 25.000.000,00	M.M.G. COMERCIO E SERVICOS LTDA
9	07/10/2014 07:41:12:833	R\$ 2.921.141,10	SANEMARCK - COMERCIO DE MATERIAIS HIDRAULICOS LTDA
10	07/10/2014 07:46:48:998	R\$ 4.026.464,20	HIDROLUNA MATERIAIS PARA SANEAMENTO LTDA
11	07/10/2014 08:06:47:290	R\$ 2.921.140,00	MICHELE GONSALVES DA SILVA DOS SANTOS
12	07/10/2014 08:08:47:282	R\$ 5.000.000,00	PLAMAX EQUIPAMENTOS LTDA EPP
13	07/10/2014 09:34:20:080	R\$ 2.400.000,00	A SANCHEZ
14	07/10/2014 09:35:32:025	R\$ 2.399.000,00	CONEXA TUBOS E CONEXOES LTDA ME
15	07/10/2014 09:36:32:249	R\$ 2.390.000,00	A SANCHEZ
16	07/10/2014 09:37:03:376	R\$ 2.389.000,00	CONEXA TUBOS E CONEXOES LTDA ME
17	07/10/2014 09:37:21:817	R\$ 2.899.000,00	SANEMARCK - COMERCIO DE MATERIAIS HIDRAULICOS LTDA
18	07/10/2014 09:37:28:900	R\$ 2.380.000,00	A SANCHEZ
19	07/10/2014 09:37:42:955	R\$ 2.379.000,00	CONEXA TUBOS E CONEXOES LTDA ME



Casal

COMPANHIA DE SANEAMENTO DE ALAGOAS



	Data/Hora lance	Lance	Nome do fornecedor
20	07/10/2014 09:37:58:053	R\$ 2.370.000,00	A SANCHEZ
21	07/10/2014 09:38:11:058	R\$ 2.369.000,00	CONEXA TUBOS E CONEXOES LTDA ME
22	07/10/2014 09:38:24:830	R\$ 2.360.000,00	A SANCHEZ
23	07/10/2014 09:38:43:629	R\$ 2.350.000,00	GUILHERME RODRIGUES FERREIRA VARIEDADES - ME
24	07/10/2014 09:38:50:498	R\$ 2.340.000,00	A SANCHEZ
25	07/10/2014 09:38:50:745	R\$ 2.359.000,00	CONEXA TUBOS E CONEXOES LTDA ME
26	07/10/2014 09:39:00:837	R\$ 2.335.000,00	CONEXA TUBOS E CONEXOES LTDA ME
27	07/10/2014 09:39:10:668	R\$ 2.320.000,00	A SANCHEZ
28	07/10/2014 09:39:29:101	R\$ 2.318.000,00	CONEXA TUBOS E CONEXOES LTDA ME
29	07/10/2014 09:39:41:111	R\$ 2.310.000,00	A SANCHEZ
30	07/10/2014 09:40:00:207	R\$ 2.307.000,00	CONEXA TUBOS E CONEXOES LTDA ME
31	07/10/2014 09:40:13:391	R\$ 2.290.000,00	A SANCHEZ
32	07/10/2014 09:40:29:962	R\$ 2.288.000,00	CONEXA TUBOS E CONEXOES LTDA ME
33	07/10/2014 09:40:37:353	R\$ 2.300.000,00	GUILHERME RODRIGUES FERREIRA VARIEDADES - ME
34	07/10/2014 09:40:45:222	R\$ 3.779.000,00	VALLI EQUIPAMENTOS LTDA
35	07/10/2014 09:40:50:440	R\$ 2.280.000,00	A SANCHEZ
36	07/10/2014 09:41:00:436	R\$ 2.278.000,00	CONEXA TUBOS E CONEXOES LTDA ME
37	07/10/2014 09:41:14:170	R\$ 2.270.000,00	A SANCHEZ
38	07/10/2014 09:41:30:763	R\$ 2.268.000,00	CONEXA TUBOS E CONEXOES LTDA ME
39	07/10/2014 09:41:46:721	R\$ 2.260.000,00	A SANCHEZ
40	07/10/2014 09:41:55:088	R\$ 2.265.000,00	HIDROLUNA MATERIAIS PARA SANEAMENTO LTDA
41	07/10/2014 09:41:59:917	R\$ 2.259.999,37	HIDROPLAST IND E COM LTDA
42	07/10/2014 09:42:02:221	R\$ 2.259.000,00	HIDROLUNA MATERIAIS PARA SANEAMENTO LTDA
43	07/10/2014 09:42:02:857	R\$ 2.256.000,00	CONEXA TUBOS E CONEXOES LTDA ME
44	07/10/2014 09:42:02:961	R\$ 2.258.999,18	HIDROPLAST IND E COM LTDA
45	07/10/2014 09:42:03:353	R\$ 2.255.999,19	HIDROPLAST IND E COM LTDA
46	07/10/2014 09:42:17:576	R\$ 2.250.000,00	A SANCHEZ
47	07/10/2014 09:42:18:223	R\$ 2.249.999,41	HIDROPLAST IND E COM LTDA
48	07/10/2014 09:42:20:065	R\$ 2.255.000,00	CONEXA TUBOS E CONEXOES LTDA ME
49	07/10/2014 09:42:27:309	R\$ 2.245.000,00	CONEXA TUBOS E CONEXOES LTDA ME
50	07/10/2014 09:42:27:912	R\$ 2.244.999,65	HIDROPLAST IND E COM LTDA
51	07/10/2014 09:42:35:819	R\$ 2.132.525,51	HIDROPLAST IND E COM LTDA
52	07/10/2014 09:42:40:921	R\$ 2.240.000,00	A SANCHEZ
53	07/10/2014 09:42:41:765	R\$ 2.127.776,01	HIDROPLAST IND E COM LTDA
54	07/10/2014 09:42:48:407	R\$ 2.125.000,00	CONEXA TUBOS E CONEXOES LTDA ME
55	07/10/2014 09:42:48:748	R\$ 2.799.000,00	PLAMAX EQUIPAMENTOS LTDA EPP
56	07/10/2014 09:42:48:782	R\$ 2.018.537,51	HIDROPLAST IND E COM LTDA
57	07/10/2014 09:42:50:696	R\$ 2.130.000,00	A SANCHEZ
58	07/10/2014 09:42:57:028	R\$ 2.000.000,00	A SANCHEZ
59	07/10/2014 09:42:58:233	R\$ 1.899.800,01	HIDROPLAST IND E COM LTDA
60	07/10/2014 09:43:05:231	R\$ 1.999.000,00	CONEXA TUBOS E CONEXOES LTDA ME
61	07/10/2014 09:43:06:430	R\$ 1.898.850,11	HIDROPLAST IND E COM LTDA
62	07/10/2014 09:43:12:721	R\$ 1.898.000,00	CONEXA TUBOS E CONEXOES LTDA ME
63	07/10/2014 09:43:13:629	R\$ 1.802.910,21	HIDROPLAST IND E COM LTDA
64	07/10/2014 09:43:21:729	R\$ 1.800.000,00	A SANCHEZ



Casal

COMPANHIA DE SANEAMENTO DE ALAGOAS



	Data/Hora lance	Lance	Nome do fornecedor
65	07/10/2014 09:43:22:358	R\$ 1.709.820,01	HIDROPLAST IND E COM LTDA
66	07/10/2014 09:43:33:262	R\$ 1.700.000,00	A SANCHEZ
67	07/10/2014 09:43:33:592	R\$ 1.614.830,01	HIDROPLAST IND E COM LTDA
68	07/10/2014 09:43:39:275	R\$ 1.708.000,00	CONEXA TUBOS E CONEXOES LTDA ME
69	07/10/2014 09:43:49:515	R\$ 1.600.000,00	A SANCHEZ
70	07/10/2014 09:43:50:638	R\$ 1.519.840,01	HIDROPLAST IND E COM LTDA
71	07/10/2014 09:43:54:871	R\$ 2.258.000,00	SUELY VALQUIRIA JAGHER E SILVA DOMAREZKY EPP
72	07/10/2014 09:44:10:357	R\$ 2.257.000,00	HIDROLUNA MATERIAIS PARA SANEAMENTO LTDA
73	07/10/2014 09:44:10:603	R\$ 1.500.000,00	A SANCHEZ
74	07/10/2014 09:44:15:226	R\$ 1.599.000,00	CONEXA TUBOS E CONEXOES LTDA ME
75	07/10/2014 09:44:57:724	R\$ 1.499.999,04	HIDROPLAST IND E COM LTDA
76	07/10/2014 09:45:12:641	R\$ 1.490.000,00	A SANCHEZ
77	07/10/2014 09:45:37:179	R\$ 1.489.000,00	SUELY VALQUIRIA JAGHER E SILVA DOMAREZKY EPP
78	07/10/2014 09:45:41:956	R\$ 1.488.999,43	HIDROPLAST IND E COM LTDA
79	07/10/2014 09:45:56:445	R\$ 1.480.000,00	A SANCHEZ
80	07/10/2014 09:45:57:244	R\$ 1.479.999,34	HIDROPLAST IND E COM LTDA
81	07/10/2014 09:46:08:637	R\$ 2.921.100,00	FIorenze COMERCIO E SERVICOS LTDA ME
82	07/10/2014 09:46:09:718	R\$ 1.470.000,00	A SANCHEZ
83	07/10/2014 09:46:10:217	R\$ 1.469.999,02	HIDROPLAST IND E COM LTDA
84	07/10/2014 09:46:16:773	R\$ 1.479.000,00	SUELY VALQUIRIA JAGHER E SILVA DOMAREZKY EPP
85	07/10/2014 09:46:26:415	R\$ 1.469.000,00	SUELY VALQUIRIA JAGHER E SILVA DOMAREZKY EPP
86	07/10/2014 09:46:26:997	R\$ 1.468.999,88	HIDROPLAST IND E COM LTDA
87	07/10/2014 09:46:32:252	R\$ 1.460.000,00	A SANCHEZ
88	07/10/2014 09:46:33:056	R\$ 1.459.999,78	HIDROPLAST IND E COM LTDA
89	07/10/2014 09:47:43:274	R\$ 1.455.000,00	A SANCHEZ

Mostrando de 1 até 89 de 89 registros

Histórico da análise das propostas e lances

Data/Hora 08/10/2014 11:35:55:831 - Arrematado
 Data/Hora 15/10/2014 10:01:06:964 - Declarado vencedor
 Data/Hora 24/10/2014 17:00:44:926 - Adjudicado
 Fornecedor: HIDROPLAST IND E COM LTDA
 Contratado: R\$ 1.459.999,50

Fornecedor desclassificado

Data/Hora 08/10/2014-11:35:55
 Fornecedor: A SANCHEZ
 Observação: Por solicitação do licitante.

LOTE 03:

Lista de fornecedores:

	Participante	Situação	Lance	Data/Hora lance
1	FUNDASP COM IMPORTADORA E EXPORTADORA LTDA -	Desclassificado	R\$ 1.674.000,00	15/10/2014 16:15:30:539
2	A SANCHEZ	Desclassificado	R\$ 1.675.900,00	22/10/2014 10:33:10:679



COMPANHIA DE SANEAMENTO DE ALAGOAS



Participante	Situação	Lance	Data/Hora lance
3 MICHELE GONSALVES DA SILVA DOS SANTOS	Desclassificado	R\$ 2.144.000,00	22/10/2014 12:08:20:623
4 SUELY VALQUIRIA JAGHER E SILVA DOMAREZKY EPP	Desclassificado	R\$ 2.144.990,00	05/11/2014 11:28:11:147
5 SANEMARCK – COM. DE MATERIAIS HIDRAULICOS LTDA	Arrematante	R\$ 2.145.000,00	05/11/2014 11:28:11:147
6 HIDROLUNA MATERIAIS PARA SANEAMENTO LTDA	Classificado	R\$ 2.199.999,00	07/10/2014 10:02:27:522
7 PLAMAX EQUIPAMENTOS LTDA EPP	Classificado	R\$ 2.554.000,00	07/10/2014 10:01:50:322
8 M.M.G. COMERCIO E SERVICOS LTDA	Classificado	R\$ 2.555.000,00	07/10/2014 10:01:36:457
9 HIDROPLAST IND E COM LTDA	Classificado	R\$ 2.599.995,47	07/10/2014 10:01:08:242
10 GUILHERME RODRIGUES FERREIRA VARIEDADES - ME	Classificado	R\$ 3.446.000,00	07/10/2014 09:54:24:997

Mostrando de 1 até 10 de 10 registros

Lista de mensagens:

Hora	Participante	Mensagem
07/10/2014 09:52:18:519	SISTEMA	Começou a disputa do lote.
07/10/2014 09:52:18:519	SISTEMA	A melhor proposta foi de R\$3.450.000,00, que é o menor valor ofertado para este lote.
07/10/2014 09:52:18:519	SISTEMA	Existem entendimentos do Tribunal de Contas da União (TCU) de que intervalos de tempo entre lances representam mais uma solução na busca de isonomia entre licitantes.
07/10/2014 09:52:18:519	SISTEMA	O tempo mínimo entre os lances de um mesmo fornecedor deverá ser de 0 segundo(s). O tempo mínimo entre o lance do fornecedor e o melhor lance deverá ser de 0 segundo(s).
07/10/2014 09:52:18:519	SISTEMA	O valor mínimo entre os lances de um mesmo fornecedor deverá ser de R\$0,01. O valor mínimo entre o lance do fornecedor e o melhor lance deverá ser de R\$0,01.
07/10/2014 09:52:56:354	PREGOEIRO	Senhores Licitantes, bom dia!
07/10/2014 09:53:34:540	PREGOEIRO	Sejam Bem vindos
07/10/2014 09:54:02:914	PREGOEIRO	O tempo inicial e de 5 minutos.
07/10/2014 09:55:02:007	PREGOEIRO	Deem seus melhores lances.
07/10/2014 09:56:21:448	PREGOEIRO	Logo apos iremos para o tempo randomico.
07/10/2014 09:58:57:955	PREGOEIRO	Senhores, em breve iremos para o tempo randomico.



Casal

COMPANHIA DE SANEAMENTO DE ALAGOAS



Hora	Participante	Mensagem
07/10/2014 09:59:53:883	PREGOEIRO	Senhores, nosso tempo terminou , Iremos agora para o tempo randomico.
07/10/2014 10:00:02:253	SISTEMA	Atenção: encerramento Iminente da fase inicial de lances.
07/10/2014 10:00:32:253	SISTEMA	O tempo normal de disputa do lote foi encerrado. Até agora, o melhor valor oferecido foi de R\$2.940.000,00.
07/10/2014 10:23:00:253	SISTEMA	Não há fornecedores em situação de empate conforme legislação vigente.
07/10/2014 10:23:00:253	SISTEMA	Senhores participantes, a disputa do lote está encerrada. O tempo extra decorrido foi de 22 minutos e 28 segundos.
07/10/2014 10:23:00:253	SISTEMA	A menor proposta foi dada por FUNDASP COMERCIAL IMPORTADORA E EXPORTADORA LTDA - no valor de R\$1.674.000,00.
07/10/2014 10:23:00:253	SISTEMA	A disputa do lote está aberta para considerações finais do Pregoeiro.
07/10/2014 10:25:23:494	PREGOEIRO	O arrematante tem o prazo de 48 horas para enviar a proposta e documentos de habilitacao como previsto no edital.
07/10/2014 10:25:59:067	PREGOEIRO	Agradecemos a participacao dos Senhores.
07/10/2014 10:26:17:692	PREGOEIRO	Estamos encerrando a presente licitacao.
07/10/2014 10:26:26:776	SISTEMA	A disputa do lote foi definitivamente encerrada.
07/10/2014 14:51:25:747	PREGOEIRO	Lembramos aos Senhores Licitantes arrematantes que todos os materiais devem ser entregues acompanhados do certificado da ABNT. E que este certificado também deve ser encaminhado junto a proposta comercial.
07/10/2014 14:51:29:497	PREGOEIRO	Lembramos aos Senhores Licitantes arrematantes que todos os materiais devem ser entregues acompanhados do certificado da ABNT. E que este certificado também deve ser encaminhado junto a proposta comercial.
15/10/2014 16:25:49:130	PREGOEIRO	Convocamos a empresa A SANCHEZ, para encaminhar via email: cpl@casal.al.gov.br, os documentos de habilitação e proposta comercial, no prazo de 48 horas, ou pessoalmente no prédio sede da CASAL.
15/10/2014 17:04:57:304	A SANCHEZ	ESTAMOS CONFIRMANDO O VALOR OFERTADO E ESTAMOS PROVIDENCIANDO OS DOCUMENTOS E PROPOSTA OBRIGADO
22/10/2014 10:38:26:920	PREGOEIRO	Convocamos a empresa MICHELE GONSALVES DA SILVA DOS SANTOS, para encaminhar via email: cpl@casal.al.gov.br, os documentos de habilitação e proposta comercial, no prazo de 48 horas, ou pessoalmente no prédio sede da CASAL.
22/10/2014 10:39:48:179	PREGOEIRO	Convocamos a empresa MICHELE GONSALVES DA SILVA DOS SANTOS, para encaminhar via email: cpl@casal.al.gov.br, os documentos de habilitação e proposta comercial, no prazo de 48 horas, ou pessoalmente no prédio sede da CASAL.
22/10/2014 10:40:02:422	PREGOEIRO	Convocamos a empresa MICHELE GONSALVES DA SILVA DOS SANTOS, para encaminhar via email: cpl@casal.al.gov.br, os documentos de habilitação e proposta comercial, no prazo de 48 horas, ou pessoalmente no prédio sede da CASAL.



Casal

COMPANHIA DE SANEAMENTO DE ALAGOAS



Hora	Participante	Mensagem
22/10/2014 12:10:27:806	PREGOEIRO	Convocamos a empresa SUELY VALQUIRIA JAGHER E SILVA DOMAREZKY-EPP, para encaminhar via email: cpl@casal.al.gov.br, os documentos de habilitação e contra proposta comercial, no prazo de 48 horas, ou pessoalmente no prédio sede da CASAL.
05/11/2014 11:30:55:603	PREGOEIRO	Convocamos a empresa SANEMARCK COMÉRCIO DE MATERIAIS HIDRAULICOS LTDA, para encaminhar via email: cpl@casal.al.gov.br, os documentos de habilitação e proposta comercial, no prazo de 48 horas, ou pessoalmente no prédio sede da CASAL.
14/11/2014 08:45:02:542	FUNDASP COMERCIAL IMPORTADORA E EXPORTADORA LTDA -	Bom dia Pregoeira, estamos acompanhando o andamento do pregão afim de verificar se o iria ser revogado e reaberto. A empresa Sanemarck foi declarada vencedora, porém de acordo com o portal da transparência ela está até 24/04/2016 cumprindo sanção.
14/11/2014 08:45:52:758	FUNDASP COMERCIAL IMPORTADORA E EXPORTADORA LTDA -	Gentileza verificar para que não seja necessário entrarmos com recurso e atrasar ainda mais o andamento do lote. Agradecemos a atenção.

Mostrando de 1 até 33 de 33 registros

Legenda das cores do tipos de mensagens: recurso | chat | outras

Lista de lances

Processando...

	Data/Hora lance	Lance	Nome do fornecedor
1	01/10/2014 15:00:39:639	R\$ 3.690.000,00	GUILHERME RODRIGUES FERREIRA VARIEDADES - ME
2	02/10/2014 14:27:55:019	R\$ 3.690.000,00	A SANCHEZ
3	06/10/2014 16:57:43:615	R\$ 30.000.000,00	HIDROPLAST IND E COM LTDA
4	06/10/2014 16:58:46:539	R\$ 3.450.000,00	SUELY VALQUIRIA JAGHER E SILVA DOMAREZKY EPP
5	06/10/2014 17:05:09:049	R\$ 40.000.000,00	M.M.G. COMERCIO E SERVICOS LTDA
6	06/10/2014 20:59:21:657	R\$ 3.690.000,00	FUNDASP COMERCIAL IMPORTADORA E EXPORTADORA LTDA -
7	07/10/2014 07:41:12:833	R\$ 3.699.000,00	SANEMARCK - COMERCIO DE MATERIAIS HIDRAULICOS LTDA
8	07/10/2014 07:46:48:998	R\$ 3.893.741,39	HIDROLUNA MATERIAIS PARA SANEAMENTO LTDA
9	07/10/2014 08:06:47:290	R\$ 3.699.800,00	MICHELE GONSALVES DA SILVA DOS SANTOS
10	07/10/2014 08:08:47:282	R\$ 10.000.000,00	PLAMAX EQUIPAMENTOS LTDA EPP
11	07/10/2014 09:53:16:721	R\$ 3.449.000,00	GUILHERME RODRIGUES FERREIRA VARIEDADES - ME
12	07/10/2014 09:53:46:981	R\$ 3.448.000,00	MICHELE GONSALVES DA SILVA DOS SANTOS
13	07/10/2014 09:54:05:231	R\$ 3.447.000,00	SANEMARCK - COMERCIO DE MATERIAIS HIDRAULICOS LTDA
14	07/10/2014 09:54:24:997	R\$ 3.446.000,00	GUILHERME RODRIGUES FERREIRA VARIEDADES - ME
15	07/10/2014 09:55:06:718	R\$ 3.440.000,00	A SANCHEZ
16	07/10/2014 09:55:35:726	R\$ 3.339.000,00	SANEMARCK - COMERCIO DE MATERIAIS HIDRAULICOS LTDA
17	07/10/2014 09:55:55:528	R\$ 3.330.000,00	A SANCHEZ
18	07/10/2014 09:56:23:393	R\$ 3.329.999,00	HIDROLUNA MATERIAIS PARA SANEAMENTO LTDA
19	07/10/2014 09:56:39:548	R\$ 3.320.000,00	A SANCHEZ
20	07/10/2014 09:56:58:932	R\$ 3.338.000,00	MICHELE GONSALVES DA SILVA DOS SANTOS
21	07/10/2014 09:57:05:961	R\$ 3.300.000,00	FUNDASP COMERCIAL IMPORTADORA E EXPORTADORA LTDA -
22	07/10/2014 09:57:21:525	R\$ 3.299.999,00	HIDROLUNA MATERIAIS PARA SANEAMENTO LTDA
23	07/10/2014 09:57:24:468	R\$ 3.299.000,00	MICHELE GONSALVES DA SILVA DOS SANTOS
24	07/10/2014 09:57:34:386	R\$ 3.298.999,00	HIDROLUNA MATERIAIS PARA SANEAMENTO LTDA
25	07/10/2014 09:57:48:263	R\$ 3.290.000,00	A SANCHEZ
26	07/10/2014 09:57:48:323	R\$ 3.298.000,00	SANEMARCK - COMERCIO DE MATERIAIS HIDRAULICOS LTDA

Handwritten signatures and initials at the bottom right of the page.



Casal

COMPANHIA DE SANEAMENTO DE ALAGOAS



	Data/Hora lance	Lance	Nome do fornecedor
27	07/10/2014 09:58:00:707	R\$ 3.289.000,00	SANEMARCK - COMERCIO DE MATERIAIS HIDRAULICOS LTDA
28	07/10/2014 09:58:10:946	R\$ 3.280.000,00	A SANCHEZ
29	07/10/2014 09:58:12:797	R\$ 3.288.000,00	MICHELE GONSALVES DA SILVA DOS SANTOS
30	07/10/2014 09:58:13:572	R\$ 3.289.999,00	HIDROLUNA MATERIAIS PARA SANEAMENTO LTDA
31	07/10/2014 09:58:23:768	R\$ 3.200.000,00	FUNDASP COMERCIAL IMPORTADORA E EXPORTADORA LTDA -
32	07/10/2014 09:58:25:068	R\$ 3.279.999,00	HIDROLUNA MATERIAIS PARA SANEAMENTO LTDA
33	07/10/2014 09:58:28:655	R\$ 3.275.000,00	MICHELE GONSALVES DA SILVA DOS SANTOS
34	07/10/2014 09:58:43:962	R\$ 3.180.000,00	A SANCHEZ
35	07/10/2014 09:58:46:721	R\$ 3.195.000,00	SANEMARCK - COMERCIO DE MATERIAIS HIDRAULICOS LTDA
36	07/10/2014 09:59:02:359	R\$ 3.179.999,00	HIDROLUNA MATERIAIS PARA SANEAMENTO LTDA
37	07/10/2014 09:59:15:458	R\$ 3.170.000,00	A SANCHEZ
38	07/10/2014 09:59:24:385	R\$ 3.150.000,00	FUNDASP COMERCIAL IMPORTADORA E EXPORTADORA LTDA -
39	07/10/2014 09:59:36:349	R\$ 3.169.999,00	HIDROLUNA MATERIAIS PARA SANEAMENTO LTDA
40	07/10/2014 09:59:36:435	R\$ 3.158.000,00	SANEMARCK - COMERCIO DE MATERIAIS HIDRAULICOS LTDA
41	07/10/2014 09:59:42:765	R\$ 3.140.000,00	A SANCHEZ
42	07/10/2014 09:59:44:823	R\$ 3.149.999,00	HIDROLUNA MATERIAIS PARA SANEAMENTO LTDA
43	07/10/2014 09:59:57:311	R\$ 3.139.999,00	HIDROLUNA MATERIAIS PARA SANEAMENTO LTDA
44	07/10/2014 10:00:08:681	R\$ 3.000.000,00	FUNDASP COMERCIAL IMPORTADORA E EXPORTADORA LTDA -
45	07/10/2014 10:00:13:554	R\$ 3.130.000,00	MICHELE GONSALVES DA SILVA DOS SANTOS
46	07/10/2014 10:00:19:280	R\$ 2.999.999,00	PLAMAX EQUIPAMENTOS LTDA EPP
47	07/10/2014 10:00:21:740	R\$ 2.999.998,00	PLAMAX EQUIPAMENTOS LTDA EPP
48	07/10/2014 10:00:22:942	R\$ 2.990.000,00	A SANCHEZ
49	07/10/2014 10:00:23:610	R\$ 2.950.000,00	FUNDASP COMERCIAL IMPORTADORA E EXPORTADORA LTDA -
50	07/10/2014 10:00:25:373	R\$ 2.999.997,00	PLAMAX EQUIPAMENTOS LTDA EPP
51	07/10/2014 10:00:27:142	R\$ 2.995.000,00	SANEMARCK - COMERCIO DE MATERIAIS HIDRAULICOS LTDA
52	07/10/2014 10:00:29:347	R\$ 2.949.000,00	PLAMAX EQUIPAMENTOS LTDA EPP
53	07/10/2014 10:00:31:258	R\$ 2.940.000,00	A SANCHEZ
54	07/10/2014 10:00:32:518	R\$ 2.948.999,00	PLAMAX EQUIPAMENTOS LTDA EPP
55	07/10/2014 10:00:36:034	R\$ 2.939.000,00	PLAMAX EQUIPAMENTOS LTDA EPP
56	07/10/2014 10:00:39:757	R\$ 2.938.999,00	PLAMAX EQUIPAMENTOS LTDA EPP
57	07/10/2014 10:00:40:234	R\$ 2.938.998,79	HIDROPLAST IND E COM LTDA
58	07/10/2014 10:00:41:047	R\$ 2.900.000,00	SANEMARCK - COMERCIO DE MATERIAIS HIDRAULICOS LTDA
59	07/10/2014 10:00:41:563	R\$ 2.899.999,67	HIDROPLAST IND E COM LTDA
60	07/10/2014 10:00:41:956	R\$ 2.938.998,00	PLAMAX EQUIPAMENTOS LTDA EPP
61	07/10/2014 10:00:43:912	R\$ 2.920.000,00	FUNDASP COMERCIAL IMPORTADORA E EXPORTADORA LTDA -
62	07/10/2014 10:00:44:462	R\$ 2.998.999,00	HIDROLUNA MATERIAIS PARA SANEAMENTO LTDA
63	07/10/2014 10:00:45:860	R\$ 2.930.000,00	A SANCHEZ
64	07/10/2014 10:00:49:437	R\$ 2.888.888,00	PLAMAX EQUIPAMENTOS LTDA EPP
65	07/10/2014 10:00:50:554	R\$ 2.888.887,38	HIDROPLAST IND E COM LTDA
66	07/10/2014 10:00:51:719	R\$ 2.888.887,00	PLAMAX EQUIPAMENTOS LTDA EPP
67	07/10/2014 10:00:51:911	R\$ 2.700.000,00	FUNDASP COMERCIAL IMPORTADORA E EXPORTADORA LTDA -
68	07/10/2014 10:00:52:806	R\$ 2.699.999,81	HIDROPLAST IND E COM LTDA
69	07/10/2014 10:00:53:737	R\$ 2.888.886,00	PLAMAX EQUIPAMENTOS LTDA EPP
70	07/10/2014 10:00:53:859	R\$ 2.830.000,00	A SANCHEZ
71	07/10/2014 10:01:00:906	R\$ 2.898.999,00	HIDROLUNA MATERIAIS PARA SANEAMENTO LTDA



Casal

COMPANHIA DE SANEAMENTO DE ALAGOAS



	Data/Hora lance	Lance	Nome do fornecedor
72	07/10/2014 10:01:01:263	R\$ 2.599.999,00	PLAMAX EQUIPAMENTOS LTDA EPP
73	07/10/2014 10:01:01:852	R\$ 2.880.000,00	MICHELE GONSALVES DA SILVA DOS SANTOS
74	07/10/2014 10:01:02:135	R\$ 2.599.998,55	HIDROPLAST IND E COM LTDA
75	07/10/2014 10:01:03:598	R\$ 2.599.998,00	PLAMAX EQUIPAMENTOS LTDA EPP
76	07/10/2014 10:01:04:992	R\$ 2.599.997,00	PLAMAX EQUIPAMENTOS LTDA EPP
77	07/10/2014 10:01:05:410	R\$ 2.599.997,59	HIDROPLAST IND E COM LTDA
78	07/10/2014 10:01:05:910	R\$ 2.599.996,82	HIDROPLAST IND E COM LTDA
79	07/10/2014 10:01:06:768	R\$ 2.599.996,00	PLAMAX EQUIPAMENTOS LTDA EPP
80	07/10/2014 10:01:07:125	R\$ 2.500.000,00	A SANCHEZ
81	07/10/2014 10:01:08:242	R\$ 2.599.995,47	HIDROPLAST IND E COM LTDA
82	07/10/2014 10:01:10:348	R\$ 2.698.999,00	HIDROLUNA MATERIAIS PARA SANEAMENTO LTDA
83	07/10/2014 10:01:11:476	R\$ 2.599.995,00	PLAMAX EQUIPAMENTOS LTDA EPP
84	07/10/2014 10:01:18:954	R\$ 2.498.999,00	HIDROLUNA MATERIAIS PARA SANEAMENTO LTDA
85	07/10/2014 10:01:21:449	R\$ 2.499.000,00	SANEMARCK - COMERCIO DE MATERIAIS HIDRAULICOS LTDA
86	07/10/2014 10:01:24:928	R\$ 2.400.000,00	FUNDASP COMERCIAL IMPORTADORA E EXPORTADORA LTDA -
87	07/10/2014 10:01:29:755	R\$ 2.300.000,00	A SANCHEZ
88	07/10/2014 10:01:36:457	R\$ 2.555.000,00	M.M.G. COMERCIO E SERVICOS LTDA
89	07/10/2014 10:01:45:810	R\$ 2.299.000,00	MICHELE GONSALVES DA SILVA DOS SANTOS
90	07/10/2014 10:01:50:322	R\$ 2.554.000,00	PLAMAX EQUIPAMENTOS LTDA EPP
91	07/10/2014 10:01:51:190	R\$ 2.290.000,00	FUNDASP COMERCIAL IMPORTADORA E EXPORTADORA LTDA -
92	07/10/2014 10:01:56:597	R\$ 2.298.999,00	HIDROLUNA MATERIAIS PARA SANEAMENTO LTDA
93	07/10/2014 10:02:01:874	R\$ 2.200.000,00	A SANCHEZ
94	07/10/2014 10:02:11:041	R\$ 2.285.000,00	SANEMARCK - COMERCIO DE MATERIAIS HIDRAULICOS LTDA
95	07/10/2014 10:02:11:791	R\$ 2.288.999,00	HIDROLUNA MATERIAIS PARA SANEAMENTO LTDA
96	07/10/2014 10:02:17:353	R\$ 2.289.000,00	SUELY VALQUIRIA JAGHER E SILVA DOMAREZKY EPP
97	07/10/2014 10:02:17:588	R\$ 2.250.000,00	FUNDASP COMERCIAL IMPORTADORA E EXPORTADORA LTDA -
98	07/10/2014 10:02:27:522	R\$ 2.199.999,00	HIDROLUNA MATERIAIS PARA SANEAMENTO LTDA
99	07/10/2014 10:02:37:791	R\$ 2.150.000,00	A SANCHEZ
100	07/10/2014 10:02:41:317	R\$ 2.190.000,00	FUNDASP COMERCIAL IMPORTADORA E EXPORTADORA LTDA -
101	07/10/2014 10:02:48:812	R\$ 2.149.000,00	MICHELE GONSALVES DA SILVA DOS SANTOS
102	07/10/2014 10:02:59:532	R\$ 2.145.000,00	SANEMARCK - COMERCIO DE MATERIAIS HIDRAULICOS LTDA
103	07/10/2014 10:03:04:633	R\$ 2.140.000,00	FUNDASP COMERCIAL IMPORTADORA E EXPORTADORA LTDA -
104	07/10/2014 10:03:17:742	R\$ 2.130.000,00	A SANCHEZ
105	07/10/2014 10:03:19:774	R\$ 2.139.000,00	FUNDASP COMERCIAL IMPORTADORA E EXPORTADORA LTDA -
106	07/10/2014 10:03:48:470	R\$ 2.129.000,00	FUNDASP COMERCIAL IMPORTADORA E EXPORTADORA LTDA -
107	07/10/2014 10:04:08:502	R\$ 2.125.000,00	FUNDASP COMERCIAL IMPORTADORA E EXPORTADORA LTDA -
108	07/10/2014 10:04:18:454	R\$ 2.100.000,00	A SANCHEZ
109	07/10/2014 10:04:34:979	R\$ 2.090.000,00	A SANCHEZ
110	07/10/2014 10:04:40:729	R\$ 2.099.000,00	FUNDASP COMERCIAL IMPORTADORA E EXPORTADORA LTDA -
111	07/10/2014 10:05:00:201	R\$ 2.080.000,00	FUNDASP COMERCIAL IMPORTADORA E EXPORTADORA LTDA -
112	07/10/2014 10:05:06:810	R\$ 2.089.000,00	A SANCHEZ
113	07/10/2014 10:05:11:938	R\$ 2.079.000,00	A SANCHEZ
114	07/10/2014 10:05:19:489	R\$ 2.078.000,00	A SANCHEZ
115	07/10/2014 10:05:33:613	R\$ 2.077.000,00	A SANCHEZ
116	07/10/2014 10:05:46:125	R\$ 2.075.000,00	FUNDASP COMERCIAL IMPORTADORA E EXPORTADORA LTDA -



Casal

COMPANHIA DE SANEAMENTO DE ALAGOAS



	Data/Hora lance	Lance	Nome do fornecedor
117	07/10/2014 10:05:56:180	R\$ 2.074.000,00	A SANCHEZ
118	07/10/2014 10:06:07:049	R\$ 2.073.000,00	FUNDASP COMERCIAL IMPORTADORA E EXPORTADORA LTDA -
119	07/10/2014 10:06:12:786	R\$ 2.072.000,00	A SANCHEZ
120	07/10/2014 10:06:18:328	R\$ 2.071.000,00	A SANCHEZ
121	07/10/2014 10:06:28:706	R\$ 2.070.000,00	A SANCHEZ
122	07/10/2014 10:06:42:493	R\$ 2.069.000,00	A SANCHEZ
123	07/10/2014 10:06:53:030	R\$ 2.065.000,00	FUNDASP COMERCIAL IMPORTADORA E EXPORTADORA LTDA -
124	07/10/2014 10:06:58:272	R\$ 2.064.000,00	A SANCHEZ
125	07/10/2014 10:07:07:715	R\$ 2.050.000,00	A SANCHEZ
126	07/10/2014 10:07:22:372	R\$ 2.040.000,00	A SANCHEZ
127	07/10/2014 10:07:55:968	R\$ 2.030.000,00	A SANCHEZ
128	07/10/2014 10:08:15:313	R\$ 2.020.000,00	FUNDASP COMERCIAL IMPORTADORA E EXPORTADORA LTDA -
129	07/10/2014 10:08:29:837	R\$ 2.000.000,00	FUNDASP COMERCIAL IMPORTADORA E EXPORTADORA LTDA -
130	07/10/2014 10:08:32:572	R\$ 2.010.000,00	A SANCHEZ
131	07/10/2014 10:08:46:587	R\$ 1.990.000,00	A SANCHEZ
132	07/10/2014 10:08:57:300	R\$ 1.980.000,00	A SANCHEZ
133	07/10/2014 10:09:26:485	R\$ 1.968.000,00	FUNDASP COMERCIAL IMPORTADORA E EXPORTADORA LTDA -
134	07/10/2014 10:09:27:418	R\$ 1.970.000,00	A SANCHEZ
135	07/10/2014 10:09:35:086	R\$ 1.960.000,00	A SANCHEZ
136	07/10/2014 10:09:50:927	R\$ 1.950.000,00	A SANCHEZ
137	07/10/2014 10:09:52:361	R\$ 1.900.000,00	FUNDASP COMERCIAL IMPORTADORA E EXPORTADORA LTDA -
138	07/10/2014 10:10:11:046	R\$ 1.890.000,00	A SANCHEZ
139	07/10/2014 10:10:26:005	R\$ 1.880.000,00	FUNDASP COMERCIAL IMPORTADORA E EXPORTADORA LTDA -
140	07/10/2014 10:10:35:901	R\$ 1.870.000,00	A SANCHEZ
141	07/10/2014 10:10:48:828	R\$ 1.868.000,00	FUNDASP COMERCIAL IMPORTADORA E EXPORTADORA LTDA -
142	07/10/2014 10:11:05:984	R\$ 1.855.000,00	FUNDASP COMERCIAL IMPORTADORA E EXPORTADORA LTDA -
143	07/10/2014 10:11:14:985	R\$ 1.867.000,00	A SANCHEZ
144	07/10/2014 10:11:39:886	R\$ 1.854.900,00	A SANCHEZ
145	07/10/2014 10:11:40:785	R\$ 1.850.000,00	FUNDASP COMERCIAL IMPORTADORA E EXPORTADORA LTDA -
146	07/10/2014 10:11:41:874	R\$ 2.144.990,00	SUELY VALQUIRIA JAGHER E SILVA DOMAREZKY EPP
147	07/10/2014 10:12:02:756	R\$ 1.849.000,00	FUNDASP COMERCIAL IMPORTADORA E EXPORTADORA LTDA -
148	07/10/2014 10:12:34:739	R\$ 1.848.000,00	FUNDASP COMERCIAL IMPORTADORA E EXPORTADORA LTDA -
149	07/10/2014 10:13:55:459	R\$ 1.847.900,00	A SANCHEZ
150	07/10/2014 10:14:10:682	R\$ 1.847.000,00	FUNDASP COMERCIAL IMPORTADORA E EXPORTADORA LTDA -
151	07/10/2014 10:14:19:043	R\$ 1.840.900,00	A SANCHEZ
152	07/10/2014 10:14:33:210	R\$ 1.840.800,00	A SANCHEZ
153	07/10/2014 10:14:37:510	R\$ 1.846.000,00	FUNDASP COMERCIAL IMPORTADORA E EXPORTADORA LTDA -
154	07/10/2014 10:14:45:430	R\$ 1.840.000,00	FUNDASP COMERCIAL IMPORTADORA E EXPORTADORA LTDA -
155	07/10/2014 10:14:55:601	R\$ 1.840.700,00	A SANCHEZ
156	07/10/2014 10:15:01:113	R\$ 1.839.000,00	FUNDASP COMERCIAL IMPORTADORA E EXPORTADORA LTDA -
157	07/10/2014 10:15:15:297	R\$ 1.839.700,00	A SANCHEZ
158	07/10/2014 10:15:21:762	R\$ 1.829.700,00	A SANCHEZ
159	07/10/2014 10:15:28:376	R\$ 1.838.500,00	FUNDASP COMERCIAL IMPORTADORA E EXPORTADORA LTDA -
160	07/10/2014 10:15:43:144	R\$ 1.829.000,00	FUNDASP COMERCIAL IMPORTADORA E EXPORTADORA LTDA -
161	07/10/2014 10:15:46:632	R\$ 1.829.500,00	A SANCHEZ



COMPANHIA DE SANEAMENTO DE ALAGOAS

	Data/Hora lance	Lance	Nome do fornecedor
162	07/10/2014 10:15:52:350	R\$ 1.828.500,00	A SANCHEZ
163	07/10/2014 10:15:56:156	R\$ 1.825.000,00	FUNDASP COMERCIAL IMPORTADORA E EXPORTADORA LTDA -
164	07/10/2014 10:16:09:610	R\$ 1.820.500,00	A SANCHEZ
165	07/10/2014 10:16:13:822	R\$ 1.824.300,00	FUNDASP COMERCIAL IMPORTADORA E EXPORTADORA LTDA -
166	07/10/2014 10:16:31:494	R\$ 1.819.300,00	FUNDASP COMERCIAL IMPORTADORA E EXPORTADORA LTDA -
167	07/10/2014 10:16:34:883	R\$ 1.819.900,00	A SANCHEZ
168	07/10/2014 10:16:39:824	R\$ 1.819.200,00	A SANCHEZ
169	07/10/2014 10:16:44:442	R\$ 1.818.500,00	FUNDASP COMERCIAL IMPORTADORA E EXPORTADORA LTDA -
170	07/10/2014 10:16:53:952	R\$ 1.818.200,00	A SANCHEZ
171	07/10/2014 10:16:57:310	R\$ 1.817.200,00	FUNDASP COMERCIAL IMPORTADORA E EXPORTADORA LTDA -
172	07/10/2014 10:17:11:076	R\$ 1.810.200,00	A SANCHEZ
173	07/10/2014 10:17:19:815	R\$ 1.816.700,00	FUNDASP COMERCIAL IMPORTADORA E EXPORTADORA LTDA -
174	07/10/2014 10:17:30:648	R\$ 1.809.700,00	FUNDASP COMERCIAL IMPORTADORA E EXPORTADORA LTDA -
175	07/10/2014 10:17:37:876	R\$ 1.800.900,00	A SANCHEZ
176	07/10/2014 10:17:50:025	R\$ 1.800.800,00	A SANCHEZ
177	07/10/2014 10:17:55:020	R\$ 1.800.500,00	A SANCHEZ
178	07/10/2014 10:17:55:081	R\$ 1.807.700,00	FUNDASP COMERCIAL IMPORTADORA E EXPORTADORA LTDA -
179	07/10/2014 10:18:14:908	R\$ 1.799.500,00	FUNDASP COMERCIAL IMPORTADORA E EXPORTADORA LTDA -
180	07/10/2014 10:18:33:673	R\$ 1.790.000,00	A SANCHEZ
181	07/10/2014 10:18:42:739	R\$ 1.795.600,00	FUNDASP COMERCIAL IMPORTADORA E EXPORTADORA LTDA -
182	07/10/2014 10:19:01:787	R\$ 1.780.000,00	FUNDASP COMERCIAL IMPORTADORA E EXPORTADORA LTDA -
183	07/10/2014 10:19:17:371	R\$ 1.770.000,00	A SANCHEZ
184	07/10/2014 10:19:27:093	R\$ 1.774.600,00	FUNDASP COMERCIAL IMPORTADORA E EXPORTADORA LTDA -
185	07/10/2014 10:19:37:021	R\$ 1.769.600,00	FUNDASP COMERCIAL IMPORTADORA E EXPORTADORA LTDA -
186	07/10/2014 10:20:01:132	R\$ 1.750.000,00	FUNDASP COMERCIAL IMPORTADORA E EXPORTADORA LTDA -
187	07/10/2014 10:20:02:299	R\$ 1.690.500,00	A SANCHEZ
188	07/10/2014 10:20:17:453	R\$ 1.748.000,00	FUNDASP COMERCIAL IMPORTADORA E EXPORTADORA LTDA -
189	07/10/2014 10:20:37:523	R\$ 1.685.000,00	FUNDASP COMERCIAL IMPORTADORA E EXPORTADORA LTDA -
190	07/10/2014 10:20:54:404	R\$ 1.680.400,00	A SANCHEZ
191	07/10/2014 10:21:11:852	R\$ 1.680.300,00	A SANCHEZ
192	07/10/2014 10:21:25:378	R\$ 2.144.000,00	MICHELE GONSALVES DA SILVA DOS SANTOS
193	07/10/2014 10:21:28:403	R\$ 1.680.000,00	FUNDASP COMERCIAL IMPORTADORA E EXPORTADORA LTDA -
194	07/10/2014 10:21:41:932	R\$ 1.679.900,00	A SANCHEZ
195	07/10/2014 10:21:51:171	R\$ 1.679.000,00	FUNDASP COMERCIAL IMPORTADORA E EXPORTADORA LTDA -
196	07/10/2014 10:21:51:391	R\$ 1.678.900,00	A SANCHEZ
197	07/10/2014 10:22:12:735	R\$ 1.677.000,00	FUNDASP COMERCIAL IMPORTADORA E EXPORTADORA LTDA -
198	07/10/2014 10:22:29:145	R\$ 1.676.900,00	A SANCHEZ
199	07/10/2014 10:22:34:604	R\$ 1.676.000,00	FUNDASP COMERCIAL IMPORTADORA E EXPORTADORA LTDA -
200	07/10/2014 10:22:44:846	R\$ 1.675.900,00	A SANCHEZ
201	07/10/2014 10:22:55:737	R\$ 1.674.000,00	FUNDASP COMERCIAL IMPORTADORA E EXPORTADORA LTDA -

Mostrando de 1 até 201 de 201 registros

Histórico da análise das propostas e lances Data/Hora

05/11/2014 11:28:11:650 - Arrematado

Data/Hora

10/11/2014 12:15:55:045 - Declarado vencedor



COMPANHIA DE SANEAMENTO DE ALAGOAS



Data/Hora
14/11/2014 12:28:49:522 - Adjudicado
Fornecedor
SANEMARCK - COMERCIO DE MATERIAIS HIDRAULICOS LTDA
Contratado
R\$ 2.145.000,00

Fornecedor desclassificado Data/Hora
05/11/2014-11:28:11
Fornecedor
SUELY VALQUIRIA JAGHER E SILVA DOMAREZKY EPP
Observação
A Pregoeira desclassifica o fornecedor SUELY VALQUIRIA JAGHER E SILVA DOMAREZKY EPP, tendo em vista a falta de interesse da mesma em atender a convocação da presente licitação, em 22/10/2014.

Fornecedor desclassificado Data/Hora
15/10/2014-16:15:30
Fornecedor
FUNDASP COMERCIAL IMPORTADORA E EXPORTADORA LTDA -
Observação
Com fundamento no Edital PE SRP 01/2014-CASAL, a Pregoeira decide desclassificar a empresa FUNDASP-Comercial Importadora e Exportadora LTDA, tendo em vista a mesma não atender a letra "m" do item 6.0 - DA HABILITAÇÃO.

Fornecedor desclassificado Data/Hora
22/10/2014-12:08:20
Fornecedor
MICHELE GONSALVES DA SILVA DOS SANTOS
Observação
Cumprindo sanção.

Fornecedor desclassificado Data/Hora
22/10/2014-10:33:10
Fornecedor
A SANCHEZ
Observação
Tendo em vista ao não atendimento ao Edital PREGÃO ELETRÔNICO SRP Nº 01/2014-CASAL, vamos convocar o próximo licitante. Agradecemos a participação dos Senhores.

5. Declaração do vencedor:

A Pregoeira declarou vencedoras da licitação: Para o Lote 1, a empresa SANEMARK – Comércio de Materiais Hidráulicos LTDA., com o valor de R\$ 307.978,80 (trezentos e sete mil, novecentos e setenta e oito reais e oitenta centavos); para o Lote 2, a empresa HIDROPLAST Indústria e Comércio LTDA., com o valor de R\$ 1.459.999,50 (um milhão, quatrocentos e cinquenta e nove mil, novecentos e noventa e nove reais e cinquenta centavos) e para o Lote 3, a empresa SANEMARK – Comércio de Materiais Hidráulicos LTDA, com o valor de R\$ 2.145.000,00 (dois milhões e cento e quarenta e cinco mil reais). A Pregoeira então abriu prazo para interposição de recursos.

6. Dos recursos:

Decorrido o prazo para interposição de recursos para os 03 (três) lotes, e não havendo manifestação dos licitantes, a Pregoeira adjudicou os objetos licitados as empresas arrematantes.





Casal

COMPANHIA DE SANEAMENTO DE ALAGOAS



7. Da adjudicação:

Analisando o processo administrativo conforme Termo de Referência e condições editalícias, a Pregoeira adjudicou para o Lote 1, a empresa SANEMARK – Comércio de Materiais Hidráulicos LTDA., com o valor de R\$ 307.978,80 (trezentos e sete mil, novecentos e setenta e oito reais e oitenta centavos); para o Lote 2, a empresa HIDROPLAST Indústria e Comércio LTDA., com o valor de R\$ 1.459.999,50 (um milhão, quatrocentos e cinquenta e nove mil, novecentos e noventa e nove reais e cinquenta centavos) e para o Lote 3, empresa SANEMARK – Comércio de Materiais Hidráulicos LTDA, com o valor de R\$ 2.145.000,00 (dois milhões e cento e quarenta e cinco mil reais), valores abaixo dos de referencia para esta licitação que eram para o Lote 1: R\$ 1.147.694,46 (um milhão, cento e quarenta e sete mil, seiscentos e noventa e quatro reais e quarenta e seis centavos), para o Lote 2: R\$ 2.921,140,10 (dois milhões, novecentos e vinte e um mil, cento e quarenta reais e dez centavos) e para o Lote 3: R\$ 3.699.800,00 (três milhões, seiscentos e noventa e nove mil e oitocentos reais).

8. Conclusão:

O Pregão Eletrônico SRP 01/2014, foi concluído satisfatoriamente, submetemos o presente processo para apreciação da ASJUR e posterior Homologação do certame, pelo Diretor Presidente da CASAL.

É o Parecer, S.M.J.

Sala da Comissão Permanente de Licitação da Companhia de Saneamento de Alagoas – CASAL, em Maceió/AL., 22 de dezembro de 2014.

Adenylde Cavalcante Rocha Silva
Pregoeira

Christianne Cabral de Melo Barbosa
Equipe de Apoio

Luci Gleide da Silva
Equipe de Apoio

Neli Lima Pereira
Autoridade Competente



COMPANHIA DE SANEAMENTO DE ALAGOAS



Processo Administrativo Protocolo N° 7236/2014 – CASAL.

C. I. N° 05/2014 – SUPALM.

REF. PREGÃO ELETRÔNICO SRP N° 01/2014.

À ASJUR,

Estamos encaminhando para conhecimento, processo licitatório concluso, referente ao Pregão Eletrônico SRP nº 01/2014 - CASAL, tendo como objeto a possível aquisição de material hidráulico distribuídos em 03 lotes: Lote 1- conexões em PVC; Lote 2 - tubos em PVC; Lote 3 - conexões em ferro fundido, conforme especificado no Termo de Referência, neste Edital e mediante condições contidas na Lei Federal n. 10.520 de 17 de julho de 2002, Lei Complementar n.º 123/06, Lei Complementar n.º 147/14, subsidiariamente pela Lei n. 8.666/93 e suas alterações estabelecidas nas Leis Federais 8.883/94 e 9.648/98, para o qual requestamos a **HOMOLOGAÇÃO** pelo Diretor Presidente, como discriminado abaixo:

LOTES	VALOR DE REFERÊNCIA	VALOR DA LICITAÇÃO	EMPRESA VENCEDORA	ECONOMIA
01	R\$ 1.147.694,46	R\$ 307.978,80	SANEMARCK – Comércio de Mat. Hidráulicos Ltda	R\$ 839.715,66
02	R\$ 2.921.140,10	R\$ 1.459.999,50	HIDROPLAST Industria e Comércio Ltda	R\$ 1.461.140,60
03	R\$ 3.699.800,00	R\$ 2.145.000,00	SANEMARCK – Comércio de Mat. Hidráulicos Ltda	R\$ 1.554.800,00

Em, 22/12/2014.

Adenylde Cavalcante Rocha Silva
Pregoeira

Nelj Lima Pereira
Autoridade Competente





Processo: 7236/2014
Interessado: SUPALM
Assunto: Licitação

Ementa: LICITAÇÃO. FASE EXTERNA. AQUISIÇÃO DE MATERIAIS HIDRÁULICOS COM PVC DE DIVERSOS DIÂMETROS. PREGÃO ELETRÔNICO N°01/2014. SISTEMA DE REGISTRO DE PREÇOS. DESENVOLVIMENTO DO CERTAME DE ACORDO COM A LEI FED. N° 10.520/2002 E PELA LEI COMPLEMENTAR N°123/2006 E PELA LEI COMPLEMENTAR N°147/14 SUBSIDIARIAMENTE PELA LEI 8666/93. VALOR GLOBAL DA CONTRATAÇÃO DE ACORDO COM A ESTIMATIVA DE PREÇOS AUTUADA. INDICAÇÃO DA DOTAÇÃO ORÇAMENTÁRIA RESPECTIVA. **PELO PROSSEGUIMENTO DO FEITO.**

Versam os presentes autos sobre a realização da fase externa de procedimento licitatório destinado à seleção da proposta mais vantajosa para a realização de Sistema de Registro de Preço, correspondente a materiais hidráulicos com pvc de diversos diâmetros, subdivididos em três lotes. Lote 1: conexões em PVC; Lote 2: tubos em PVC; Lote 3: conexões em ferro fundido. Todos esses materiais para atender às demandas das Unidades de Serviço de Negócios da CASAL.

Trata-se de certame realizado sob a modalidade de Pregão Eletrônico pelo Sistema de Registro de Preços n°01/2014, conforme instituído pela Lei Federal n° 10.520/2002 e, pela Lei Complementar n°123/2006 e pela Lei Complementar n°147/14, contando subsidiariamente com o disciplinamento da Lei Federal n° 8.666/1993.

De acordo com o art.38, parágrafo único, da Lei Federal n° 8.666/93, os atos de instauração e deflagração do certame licitatório foram alvo de análise desta Assessoria (às fls. 40/42, 67/69 e 110/112), retornando agora os autos para a verificação da regularidade jurídica dos atos de solicitação e julgamento das propostas.

O instrumento convocatório, elaborado sob a modalidade de Edital (às fls. 68/108), foi resumido no Aviso de Licitação Pregão Eletrônico n°01/2014, publicado no Diário Oficial do Estado em 18 de outubro de 2013 e em meio eletrônico, na Internet, em 19 de outubro de 2013 (às fls.114/133).

No dia 03.10.2014, portanto, a empresa interessada HIDROPLAST INDÚSTRIA E COMÉRCIO LTDA., em resposta ao instrumento convocatório, compareceu para oferecer a declaração exigida no art.4º, VII, da Lei Federal n° 10.520/2002 (às fls.143) e os envelopes contendo as propostas de preços (às fls.104/106) e os documentos de habilitação (às fls.107/110), conforme ATA-CPL (às fls.413).

Logo após no dia 07.10.2014, a empresa interessada SANEMARCK COMÉRCIO DE MATERIAIS HIDRÁULICOS LTDA., em resposta //



ao instrumento convocatório, compareceu para oferecer a declaração exigida no art.4º, VII, da Lei Federal nº 10.520/2002 e os envelopes contendo as propostas de preços (às fls.249/251) e os documentos de habilitação (às fls.252/302), conforme ATA-CPL (às fls.413).

Dado início à etapa de apresentação de propostas, abertas no dia 07.10.2014, sendo que para o Lote 1: 11(onze) fornecedores apresentaram propostas; para o Lote 2: 12(doze) fornecedores apresentaram propostas; para o Lote 3: 10(dez) fornecedores apresentaram propostas. Todos os licitantes que apresentaram propostas foram classificados pela Pregoeira, conforme as fls.414.

Encerrada a etapa de disputa de lances, a Pregoeira julgou **vencedora** a proposta da empresa SANEMARK - Comércio de Materiais Hidráulicos LTDA. para o Lote 1, com o valor R\$ 307.978,80 (trezentos e sete mil e novecentos e setenta e oito reais e oitenta centavos); Para o Lote 2, a empresa HIDROPLAST Indústria e Comércio Ltda., com o valor de R\$ 1.459.999,50 (um milhão, quatrocentos e cinquenta e nove mil, novecentos e noventa e nove reais e cinquenta centavos); Para o Lote 3, a empresa SANEMARK - Comércio de Materiais Hidráulicos LTDA. com o valor de R\$ 2.145.000,00 (dois milhões, cento e quarenta e cinco mil reais).

Aberto, então, o envelope contendo a documentação de habilitação, foi constatado o atendimento às exigências fixadas no Edital, restando **habilitada** as licitantes vencedoras.

Ato contínuo, a Pregoeira **adjudicou** o objeto licitado as empresas SANEMARK - Comércio de Materiais Hidráulicos LTDA. e HIDROPLAST Indústria e Comércio Ltda.

Observe-se que os valores do Sistema de Registro de Preços, a saber, Lote 01 - R\$ 307.978,80, Lote 02 - R\$ 1.459,999,50 e Lote 03 - R\$ 2.145.000,00, revelou-se muito inferior a estimativa de preço constante dos autos (Lote 01 - R\$ 1.147.694,46, Lote 02 - R\$ 2.921.140,10 e Lote 03 - R\$ 3.699.800,00)..

Ante o exposto, opina-se pela aprovação do procedimento licitatório realizado, havendo ensejo para a realização do ato de Homologação do certame e para a respectiva contratação, nos termos da minuta contratual em anexo.

À Assessora Jurídica.

Maceió, 06 de janeiro de 2015.

LAÍS LIMA DE SOUZA LEÃO
Advogada/ASJUR

RAYANNE S. BOMFIM GUIMARÃES
Estagiária/ASJUR



INSTRUÇÃO DE PROCESSO

Nº do Processo:

723614

Nº da folha:

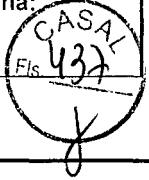

À DP,

Com o parecer, com o qual concordamos.

Em 04 de Janeiro de 2015.

Bruna Jucá Teixeira Monteiro
Assessora Jurídica
CASAL





COMPANHIA DE SANEAMENTO DE ALAGOAS



C.I nº 005/2014 - SUPALM/GESUP
Protocolos nº 7236/2014
Pregão Eletrônico nº 01/2014 – CASAL

Á
CPL,

Embasados na solicitação da SUPALM/GESUP, através da C.I Nº 05/204 (Protocolo nº 7236/2014) e a instrução processual e jurídica corroborada pelo que estatui o art. 6º da Lei 8.666/93, **HOMOLOGAMOS** o Pregão Eletrônico nº 01/2014, cujo objeto é a aquisição de materiais hidráulicos em PVC de diversos diâmetros, para atendimento as demandas das Unidades de Serviços e Negócios, conforme Termo de Referência as fls. 02 usque 09, dividido por lotes, adjudicando na forma a seguir: vencedora do **LOTE 01**: empresa **SANEMARCK COMERCIO E INDÚSTRIA DE MATERIAIS HIDRÁULICOS LTDA**, com proposta no valor de R\$ 307.978,80 (trezentos e sete mil, novecentos e setenta e oito reais e oitenta centavos) e do **LOTE 03** com o valor de R\$ 2.145.000,00 (dois milhões, cento e quarenta e cinco mil reais) e vencedora do **LOTE 02**: a empresa **HIDROPLAST INDUSTRIA E COMERCIO LTDA.**, no valor de R\$ 1.459.999,50 (um milhão quatrocentos e cinquenta e nove mil, novecentos e noventa e nove reais e cinquenta centavos), nos termos apresentados no parecer jurídico, adjudicando em favor das mesmas o objeto licitado. Lavrem-se os competentes Contratos. Em: 07 / 01 / 2015.

Engº **ÁLVARO JOSÉ MENEZES DA COSTA**
Diretor Presidente

...acpm...



<h1>INSTRUÇÃO DE PROCESSO</h1>	Nº PROCESSO:
	Nº FOLHA: S. 1. (439)

À ASSESSORA,

Colando as rubricas devidamente efetuadas, enviá-la
pelo seu procedimento.
Em 24/02/15

Lais Lima de Souza Leão
Lais Lima de Souza Leão
Adv. - OAB/AL 7777
ASJU

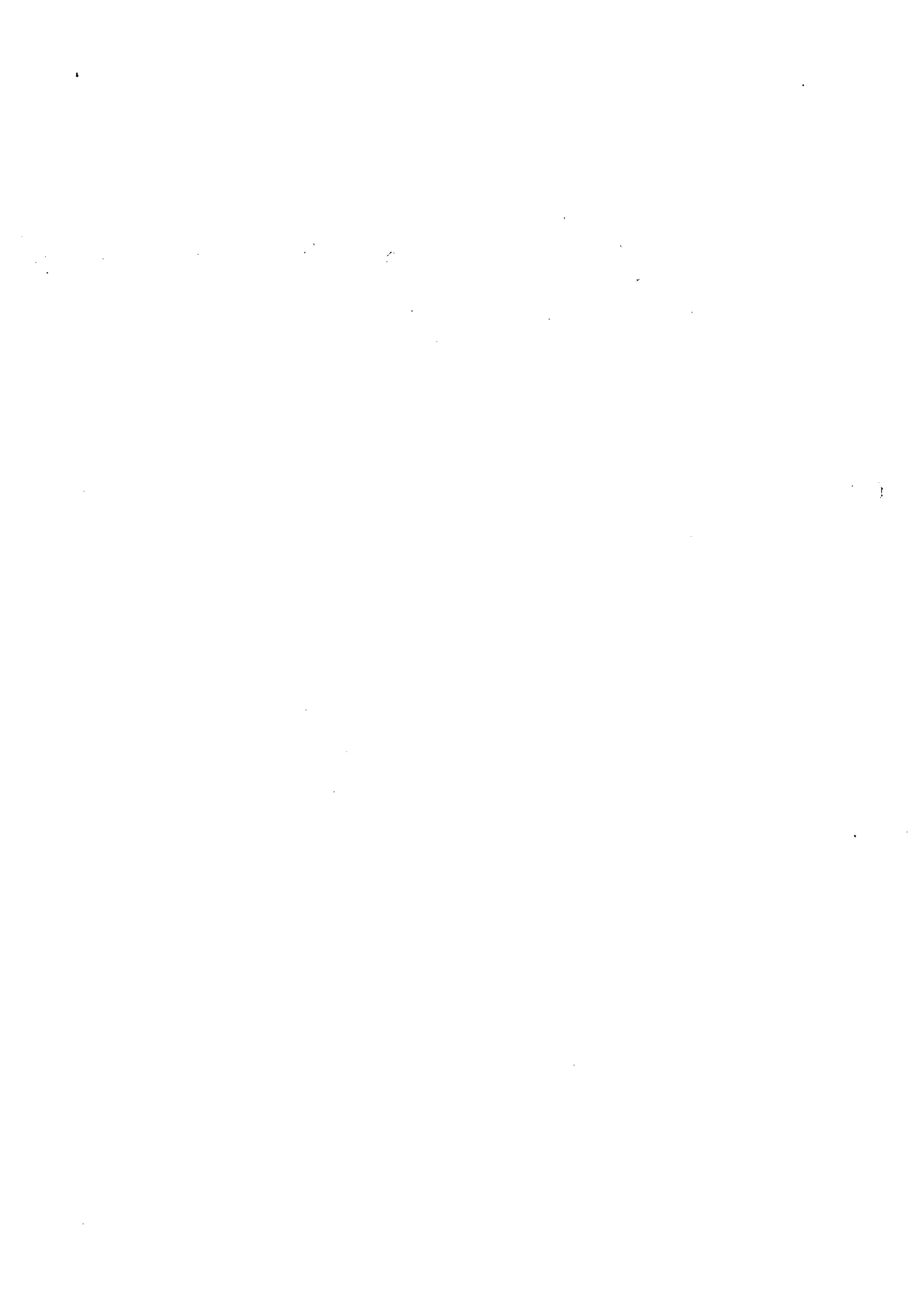



INSTRUÇÃO DE PROCESSO

Nº do Processo:

7236114

Nº da folha:

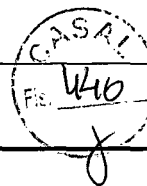

À CPL,

Com o termo devidamente analisado e chancelado, para as providências ulteriores.

Em 13 de Janeiro de 2015.

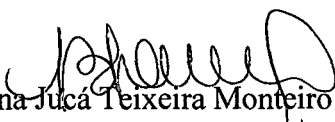
Bruna Jucá Teixeira Monteiro
Assessora Jurídica
CASAL



COMPANHIA DE SANEAMENTO DE ALAGOAS



Protocolo nº 7236/2014
C.I. Nº 05/2014 – SUPALM

À
ASJUR (De ordem);

Encaminhamos as **ATAS DE REGISTRO DE PREÇOS Nºs 01/2015 e 02/2015**, referente ao Pregão Eletrônico SRP nº 01/2014-CASAL, para análise e aprovação desta Assessoria Jurídica.
Em, 12/01/2015.

Adenylde Rocha
Mat. 1761/CPL



ATA DA SESSÃO PÚBLICA DO PREGÃO

Dependência: CASAL - CASAL - (AL)

Licitação: (Ano: 2014/ CASAL / N° Processo: 7236/2014)

Às 09:02:52 horas do dia 07/10/2014 no endereço RUA BARAO ATALAIA-200, bairro POCO, da cidade de MACEIO - AL, reuniram-se o Pregoeiro da disputa Sr(a). ADENYLDE CAVALCANTE ROCHA SILVA, e a respectiva Equipe de Apoio, designado pelo ato de nomeação, para realização da Sessão Pública de Licitação do Pregão N° Processo: 7236/2014 - 2014/SRP 01/14 que tem por objeto AQUISIÇÃO DE MATERIAL HIDRÁULICO EM 03 LOTES:

LOTE 1- CONEXÕES EM PVC;

LOTE 2 - LOTE 2 - TUBOS EM PVC;

LOTE 3 - CONEXÕES EM FERRO FUNDIDO.

Abertas as propostas, foram apresentados os seguintes preços:

Lote (1) - LOTE - CONEXÕES EM PVC

Data-Hora	Fornecedor	Proposta
07/10/2014 08:56:56:752	HIDROLUNA MATERIAIS PARA SANEAMENTO LTDA	R\$ 703.599,70
07/10/2014 08:57:31:440	SUELY VALQUIRIA JAGHER E SILVA DOMAREZKY EPP	R\$ 780.000,00
06/10/2014 16:57:43:615	HIDROPLAST IND E COM LTDA	R\$ 10.000.000,00
06/10/2014 17:05:09:049	M.M.G. COMERCIO E SERVICOS LTDA	R\$ 15.000.000,00
07/10/2014 08:08:47:282	PLAMAX EQUIPAMENTOS LTDA EPP	R\$ 3.000.000,00
07/10/2014 07:41:12:833	SANEMARCK - COMERCIO DE MATERIAIS HIDRAULICOS LTDA	R\$ 1.147.694,46
07/10/2014 08:06:47:290	MICHELE GONSALVES DA SILVA DOS SANTOS	R\$ 1.147.694,00
02/10/2014 14:27:55:019	A SANCHEZ	R\$ 1.147.000,00
06/10/2014 18:57:57:659	PESCARA INDUSTRIA E COM DE MATERIAIS DE SANEAMENTO	R\$ 2.500.000,00
07/10/2014 08:53:59:310	CONEXA TUBOS E CONEXOES LTDA ME	R\$ 315.000,00
01/10/2014 15:00:39:639	GUILHERME RODRIGUES FERREIRA VARIEDADES - ME	R\$ 1.140.600,00

Lote (2) - TUBOS EM PVC

Data-Hora	Fornecedor	Proposta
07/10/2014 07:46:48:998	HIDROLUNA MATERIAIS PARA SANEAMENTO LTDA	R\$ 4.026.464,20
06/10/2014 16:58:46:539	SUELY VALQUIRIA JAGHER E SILVA DOMAREZKY EPP	R\$ 3.780.000,00
06/10/2014 16:57:43:615	HIDROPLAST IND E COM LTDA	R\$ 20.000.000,00
06/10/2014 17:05:09:049	M.M.G. COMERCIO E SERVICOS LTDA	R\$ 25.000.000,00
07/10/2014 08:08:47:282	PLAMAX EQUIPAMENTOS LTDA EPP	R\$ 5.000.000,00
07/10/2014 07:41:12:833	SANEMARCK - COMERCIO DE MATERIAIS HIDRAULICOS LTDA	R\$ 2.921.141,10

B d

07/10/2014 08:06:47:290	MICHELE GONSALVES DA SILVA DOS SANTOS	R\$ 2.921.140,00
03/10/2014 15:17:58:972	FIorenze Comercio e Servicos Ltda ME	R\$ 2.921.140,10
02/10/2014 14:27:55:019	A SANCHEZ	R\$ 2.920.000,00
06/10/2014 16:00:35:951	VALLI EQUIPAMENTOS LTDA	R\$ 3.850.000,00
04/10/2014 18:12:35:646	CONEXA TUBOS E CONEXOES LTDA ME	R\$ 2.500.000,00
01/10/2014 15:00:39:639	GUILHERME RODRIGUES FERREIRA VARIEDADES - ME	R\$ 2.900.000,00

Lote (3) - CONEXÕES EM FERRO FUNDIDO

Data-Hora	Fornecedor	Proposta
07/10/2014 07:46:48:998	HIDROLUNA MATERIAIS PARA SANEAMENTO LTDA	R\$ 3.893.741,39
06/10/2014 16:58:46:539	SUELY VALQUIRIA JAGHER E SILVA DOMAREZKY EPP	R\$ 3.450.000,00
06/10/2014 16:57:43:615	HIDROPLAST IND E COM LTDA	R\$ 30.000.000,00
06/10/2014 17:05:09:049	M.M.G. COMERCIO E SERVICOS LTDA	R\$ 40.000.000,00
06/10/2014 20:59:21:657	FUNDASP COMERCIAL IMPORTADORA E EXPORTADORA LTDA -	R\$ 3.690.000,00
07/10/2014 08:08:47:282	PLAMAX EQUIPAMENTOS LTDA EPP	R\$ 10.000.000,00
07/10/2014 07:41:12:833	SANEMARCK - COMERCIO DE MATERIAIS HIDRAULICOS LTDA	R\$ 3.699.000,00
07/10/2014 08:06:47:290	MICHELE GONSALVES DA SILVA DOS SANTOS	R\$ 3.699.800,00
02/10/2014 14:27:55:019	A SANCHEZ	R\$ 3.690.000,00
01/10/2014 15:00:39:639	GUILHERME RODRIGUES FERREIRA VARIEDADES - ME	R\$ 3.690.000,00

Após a etapa de lances, Com disputa em sessão pública, foram apresentados os seguintes menores preços:

Lote (1) - LOTE - CONEXÕES EM PVC

Data-Hora	Fornecedor	Lance
07/10/2014 09:28:10:550	SANEMARCK - COMERCIO DE MATERIAIS HIDRAULICOS LTDA	R\$ 307.978,80
07/10/2014 09:24:17:619	HIDROPLAST IND E COM LTDA	R\$ 307.978,81
07/10/2014 09:23:50:743	PESCARA INDUSTRIA E COM DE MATERIAIS DE SANEAMENTO	R\$ 307.984,79
07/10/2014 09:20:28:641	M.M.G. COMERCIO E SERVICOS LTDA	R\$ 308.000,00
07/10/2014 09:17:10:594	MICHELE GONSALVES DA SILVA DOS SANTOS	R\$ 325.900,00
07/10/2014 09:17:17:437	PLAMAX EQUIPAMENTOS LTDA EPP	R\$ 342.000,00
07/10/2014 09:15:48:853	A SANCHEZ	R\$ 450.000,00
07/10/2014 09:12:47:048	GUILHERME RODRIGUES FERREIRA VARIEDADES - ME	R\$ 1.136.600,00

Lote (2) - TUBOS EM PVC

Data-Hora	Fornecedor	Lance
07/10/2014 09:47:43:274	A SANCHEZ	R\$ 1.455.000,00
07/10/2014 09:46:33:056	HIDROPLAST IND E COM LTDA	R\$ 1.459.999,78
07/10/2014 09:46:26:415	SUELY VALQUIRIA JAGHER E SILVA DOMAREZKY EPP	R\$ 1.469.000,00
07/10/2014 09:44:15:226	CONEXA TUBOS E CONEXOES LTDA ME	R\$ 1.599.000,00
07/10/2014 09:44:10:357	HIDROLUNA MATERIAIS PARA SANEAMENTO LTDA	R\$ 2.257.000,00
07/10/2014 09:40:37:353	GUILHERME RODRIGUES FERREIRA VARIEDADES - ME	R\$ 2.300.000,00



07/10/2014 09:42:48:748	PLAMAX EQUIPAMENTOS LTDA EPP	R\$ 2.799.000,00
07/10/2014 09:37:21:817	SANEMARCK - COMERCIO DE MATERIAIS HIDRAULICOS LTDA	R\$ 2.899.000,00
07/10/2014 09:46:08:637	FIORENZE COMERCIO E SERVICOS LTDA ME	R\$ 2.921.100,00
07/10/2014 08:06:47:290	MICHELE GONSALVES DA SILVA DOS SANTOS	R\$ 2.921.140,00
07/10/2014 09:40:45:222	VALLI EQUIPAMENTOS LTDA	R\$ 3.779.000,00
06/10/2014 17:05:09:049	M.M.G. COMERCIO E SERVICOS LTDA	R\$ 25.000.000,00

Lote (3) - CONEXÕES EM FERRO FUNDIDO

Data-Hora	Fornecedor	Lance
07/10/2014 10:22:55:737	FUNDASP COMERCIAL IMPORTADORA E EXPORTADORA LTDA -	R\$ 1.674.000,00
07/10/2014 10:22:44:846	A SANCHEZ	R\$ 1.675.900,00
07/10/2014 10:21:25:378	MICHELE GONSALVES DA SILVA DOS SANTOS	R\$ 2.144.000,00
07/10/2014 10:11:41:874	SUELY VALQUIRIA JAGHER E SILVA DOMAREZKY EPP	R\$ 2.144.990,00
07/10/2014 10:02:59:532	SANEMARCK - COMERCIO DE MATERIAIS HIDRAULICOS LTDA	R\$ 2.145.000,00
07/10/2014 10:02:27:522	HIDROLUNA MATERIAIS PARA SANEAMENTO LTDA	R\$ 2.199.999,00
07/10/2014 10:01:50:322	PLAMAX EQUIPAMENTOS LTDA EPP	R\$ 2.554.000,00
07/10/2014 10:01:36:457	M.M.G. COMERCIO E SERVICOS LTDA	R\$ 2.555.000,00
07/10/2014 10:01:08:242	HIDROPLAST IND E COM LTDA	R\$ 2.599.995,47
07/10/2014 09:54:24:997	GUILHERME RODRIGUES FERREIRA VARIEDADES - ME	R\$ 3.446.000,00

Encerrada a etapa de lances foi verificada a regularidade da empresa que ofertou o menor preço. Após confirmada a habilitação da proponente e examinada pelo Pregoeiro da disputa e a Equipe de Apoio a aceitabilidade da proposta de menor preço, quanto ao objeto bem como quanto à compatibilidade do preço apresentado com os praticados no mercado e o valor estimado para a contratação, o Pregoeiro decidiu:

No dia 07/10/2014, às 09:31:57 horas, no lote (1) - LOTE - CONEXÕES EM PVC - a situação do lote foi alterada para: arrematado. No dia 14/10/2014, às 17:10:32 horas, a situação do lote foi finalizada.

No dia 14/10/2014, às 17:10:32 horas, no lote (1) - LOTE - CONEXÕES EM PVC - a situação do lote foi alterada para: declarado vencedor. O motivo da alteração foi o seguinte: Tendo em vista atendimento previsto no Edital conforme inciso XVIII art.4º da lei 10520/02 e art 26 caput do Decreto 5450/05, a Pregoeira declara vencedora do Lote 1 a empresa SANEMARK COMÉRCIO MATERIAIS HIDRAULICOS LTDA, com proposta valor R\$ 307.978,80, sendo concedido prazo de 3 dias para querendo as demais licitantes impetrar recurso, concedendo igual prazo para apresentar contra-razões assegurado aos licitantes vistas ao processo. No dia 04/11/2014, às 17:54:53 horas, a situação do lote foi finalizada.

No dia 04/11/2014, às 17:54:53 horas, no lote (1) - LOTE - CONEXÕES EM PVC - a

situação do lote foi alterada para: adjudicado. O motivo da alteração foi o seguinte: Com fundamento no inciso XX do Art.4º, da Lei 10.520/02, e do §1º do Art.26 do Dec. 5.450/05, ADJUDICO o objeto do PREGÃO ELETRÔNICO SRP nº 01/2014, à empresa SANEMARCK COMÉRCIO DE MATERIAIS HIDRAULICOS LTDA, com proposta no valor de R\$ 307.978,80 (TREZENTOS E SETE MIL, NOVECENTOS E SETENTA E OITO REAIS E OITENTA CENTAVOS).

No dia 04/11/2014, às 17:54:53 horas, no lote (1) - LOTE - CONEXÕES EM PVC - pelo critério de menor preço, foi adjudicado o objeto do lote da licitação à empresa SANEMARCK - COMERCIO DE MATERIAIS HIDRAULICOS LTDA com o valor R\$ 307.978,80.

No dia 07/10/2014, às 09:51:30 horas, no lote (2) - TUBOS EM PVC - a situação do lote foi alterada para: arrematado. No dia 08/10/2014, às 11:35:55 horas, a situação do lote foi finalizada.

No dia 08/10/2014, às 11:35:55 horas, no lote (2) - TUBOS EM PVC - a situação do lote foi alterada para: arrematado. O motivo da alteração foi o seguinte: O coordenador - ADENYLDE CAVALCANTE ROCHA SILVA - desclassificou o fornecedor: A SANCHEZ. No dia 15/10/2014, às 10:01:06 horas, a situação do lote foi finalizada.

No dia 15/10/2014, às 10:01:06 horas, no lote (2) - TUBOS EM PVC - a situação do lote foi alterada para: declarado vencedor. O motivo da alteração foi o seguinte: Tendo em vista atendimento previsto no Edital conforme inciso XVIII art.4º da lei 10520/02 e art 26 caput do Decreto 5450/05, a Pregoeira declara vencedora do Lote 2 a empresa HIDROPLAST INDUSTRIA E COMÉRCIO LTDA, com proposta valor R\$ 1.459.999,50, sendo concedido prazo de 3 dias para querendo as demais licitantes impetrar recurso, concedendo igual prazo para apresentar contra-razões assegurado aos licitantes vistas ao processo. No dia 24/10/2014, às 17:00:45 horas, a situação do lote foi finalizada.

No dia 24/10/2014, às 17:00:44 horas, no lote (2) - TUBOS EM PVC - a situação do lote foi alterada para: adjudicado. O motivo da alteração foi o seguinte: Com fundamento no inciso XX do Art.4º, da Lei 10.520/02, e do §1º do Art.26 do Dec. 5.450/05, ADJUDICO o objeto do PREGÃO ELETRÔNICO SRP Nº 01/2014, Lote 2, à empresa HIDROPLAST INDÚSTRIA E COMERCIO LTDA, com proposta no valor de R\$ 1.459.999,50 (UM MILHÃO, QUATROCENTOS E CINQUENTA E NOVE MIL, NOVECENTOS E NOVENTA E NOVE REAIS E CINQUENTA CENTAVOS).

No dia 24/10/2014, às 17:00:44 horas, no lote (2) - TUBOS EM PVC - pelo critério de menor preço, foi adjudicado o objeto do lote da licitação à empresa HIDROPLAST IND E





COM LTDA com o valor R\$ 1.459.999,50.

No dia 07/10/2014, às 10:26:26 horas, no lote (3) - CONEXÕES EM FERRO FUNDIDO - a situação do lote foi alterada para: arrematado. No dia 15/10/2014, às 16:15:31 horas, a situação do lote foi finalizada.

No dia 15/10/2014, às 16:15:31 horas, no lote (3) - CONEXÕES EM FERRO FUNDIDO - a situação do lote foi alterada para: arrematado. O motivo da alteração foi o seguinte: O coordenador - ADENYLDE CAVALCANTE ROCHA SILVA - desclassificou o fornecedor: FUNDASP COMERCIAL IMPORTADORA E EXPORTADORA LTDA -. No dia 15/10/2014, às 16:17:46 horas, a situação do lote foi finalizada.

No dia 15/10/2014, às 16:17:46 horas, no lote (3) - CONEXÕES EM FERRO FUNDIDO - a situação do lote foi alterada para: arrematado. O motivo da alteração foi o seguinte: O coordenador - ADENYLDE CAVALCANTE ROCHA SILVA - desclassificou o fornecedor: A SANCHEZ. No dia 15/10/2014, às 16:23:12 horas, a situação do lote foi finalizada.

No dia 15/10/2014, às 16:23:12 horas, no lote (3) - CONEXÕES EM FERRO FUNDIDO - a situação do lote foi alterada para: arrematado. No dia 22/10/2014, às 10:33:11 horas, a situação do lote foi finalizada.

No dia 22/10/2014, às 10:33:11 horas, no lote (3) - CONEXÕES EM FERRO FUNDIDO - a situação do lote foi alterada para: arrematado. O motivo da alteração foi o seguinte: O coordenador - ADENYLDE CAVALCANTE ROCHA SILVA - desclassificou o fornecedor: A SANCHEZ. No dia 22/10/2014, às 12:08:21 horas, a situação do lote foi finalizada.

No dia 22/10/2014, às 12:08:21 horas, no lote (3) - CONEXÕES EM FERRO FUNDIDO - a situação do lote foi alterada para: arrematado. O motivo da alteração foi o seguinte: O coordenador - ADENYLDE CAVALCANTE ROCHA SILVA - desclassificou o fornecedor: MICHELE GONSALVES DA SILVA DOS SANTOS. No dia 05/11/2014, às 11:28:11 horas, a situação do lote foi finalizada.

No dia 05/11/2014, às 11:28:11 horas, no lote (3) - CONEXÕES EM FERRO FUNDIDO - a situação do lote foi alterada para: arrematado. O motivo da alteração foi o seguinte: O coordenador - ADENYLDE CAVALCANTE ROCHA SILVA - desclassificou o fornecedor: SUELY VALQUIRIA JAGHER E SILVA DOMAREDZKY EPP. No dia 10/11/2014, às 12:15:55 horas, a situação do lote foi finalizada.

No dia 10/11/2014, às 12:15:55 horas, no lote (3) - CONEXÕES EM FERRO FUNDIDO - a situação do lote foi alterada para: declarado vencedor. O motivo da alteração foi o

seguinte: Tendo em vista atendimento previsto no Edital conforme inciso XVIII art.4º da lei 10520/02 e art 26 caput do Decreto 5450/05, a Pregoeira declara vencedora do LOTE 3 a empresa SANEMARK COMÉRCIO MATERIAIS HIDRAULICOS LTDA, com proposta no valor de R\$ 2.145.000,00 (dois milhões e cento e quarenta e cinco mil reais), sendo concedido prazo de 3 dias para querendo as demais licitantes impetrar recurso, concedendo igual prazo para apresentar contra-razões assegurado aos licitantes vistas ao processo. No dia 14/11/2014, às 12:28:49 horas, a situação do lote foi finalizada.

No dia 14/11/2014, às 12:28:49 horas, no lote (3) - CONEXÕES EM FERRO FUNDIDO - a situação do lote foi alterada para: adjudicado. O motivo da alteração foi o seguinte: Com fundamento no inciso XX do Art.4º, da Lei 10.520/02, e do §1º do Art.26 do Dec. 5.450/05, ADJUDICO o objeto do PREGÃO ELETRÔNICO SRP nº 01/2014, LOTE 03, à empresa SANEMARCK COMÉRCIO DE MATERIAIS HIDRAULICOS LTDA, com proposta no valor de R\$ 2.145.000,00 (DOIS MILHÕES E CENTO E QUARENTA E CINCO MIL REAIS).

No dia 14/11/2014, às 12:28:49 horas, no lote (3) - CONEXÕES EM FERRO FUNDIDO - pelo critério de menor preço, foi adjudicado o objeto do lote da licitação à empresa SANEMARCK - COMERCIO DE MATERIAIS HIDRAULICOS LTDA com o valor R\$ 2.145.000,00.

No dia 07/10/2014, às 08:53:59 horas, o Pregoeiro da licitação - ADENYLDE CAVALCANTE ROCHA SILVA - desclassificou a proposta do fornecedor - CONEXA TUBOS E CONEXOES LTDA ME, no lote (1) - LOTE - CONEXÕES EM PVC. O motivo da desclassificação foi: Por ser uma proposta inexequível.

No dia 07/10/2014, às 08:56:56 horas, o Pregoeiro da licitação - ADENYLDE CAVALCANTE ROCHA SILVA - desclassificou a proposta do fornecedor - HIDROLUNA MATERIAIS PARA SANEAMENTO LTDA, no lote (1) - LOTE - CONEXÕES EM PVC. O motivo da desclassificação foi: Por ser uma proposta inexequível.

No dia 07/10/2014, às 08:57:31 horas, o Pregoeiro da licitação - ADENYLDE CAVALCANTE ROCHA SILVA - desclassificou a proposta do fornecedor - SUELY VALQUIRIA JAGHER E SILVA DOMAREDZKY EPP, no lote (1) - LOTE - CONEXÕES EM PVC. O motivo da desclassificação foi: Por ser uma proposta inexequível.

No dia 08/10/2014, às 11:35:55 horas, o Pregoeiro da licitação - ADENYLDE CAVALCANTE ROCHA SILVA - desclassificou o fornecedor - A SANCHEZ, no lote (2) - TUBOS EM PVC. O motivo da desclassificação foi: Por solicitação do licitante.

No dia 15/10/2014, às 16:15:30 horas, o Pregoeiro da licitação - ADENYLDE



CAVALCANTE ROCHA SILVA - desclassificou o fornecedor - FUNDASP COMERCIAL IMPORTADORA E EXPORTADORA LTDA -, no lote (3) - CONEXÕES EM FERRO FUNDIDO. O motivo da desclassificação foi: Com fundamento no Edital PE SRP 01/2014-CASAL, a Pregoeira decide desclassificar a empresa FUNDASP-Comercial Importadora e Exportadora LTDA, tendo em vista a mesma não atender a letra m do item 6.0 - DA HABILITAÇÃO.

No dia 22/10/2014, às 10:33:10 horas, o Pregoeiro da licitação - ADENYLDE CAVALCANTE ROCHA SILVA - desclassificou o fornecedor - A SANCHEZ, no lote (3) - CONEXÕES EM FERRO FUNDIDO. O motivo da desclassificação foi: Tendo em vista ao não atendimento ao Edital PREGÃO ELETRÔNICO SRP Nº 01/2014-CASAL, vamos convocar o próximo licitante.

Agradecemos a participação dos Senhores.

No dia 22/10/2014, às 12:08:20 horas, o Pregoeiro da licitação - ADENYLDE CAVALCANTE ROCHA SILVA - desclassificou o fornecedor - MICHELE GONSALVES DA SILVA DOS SANTOS, no lote (3) - CONEXÕES EM FERRO FUNDIDO. O motivo da desclassificação foi: Cumprindo sanção.

No dia 05/11/2014, às 11:28:11 horas, o Pregoeiro da licitação - ADENYLDE CAVALCANTE ROCHA SILVA - desclassificou o fornecedor - SUELY VALQUIRIA JAGHER E SILVA DOMAREDZKY EPP, no lote (3) - CONEXÕES EM FERRO FUNDIDO. O motivo da desclassificação foi: A Pregoeira desclassifica o fornecedor SUELY VALQUIRIA JAGHER E SILVA DOMAREDZKY EPP, tendo em vista a falta de interesse da mesma em atender a convocação da presente licitação, em 22/10/2014.

No dia 22/01/2015, o Pregoeiro da disputa da licitação cadastrou a seguinte minuta da ata:

Embasados na solicitação da SUPALM/GESUP, Prot. 7236/2014 e a instrução processual e jurídica corroborada pelo que estatui o art. 6º da Lei 8.666/93, HOMOLOGAMOS o Pregão Eletrônico para Registro de Preços, em favor da empresa vencedora do Lote 01 e do Lote 03, SANEMARCK COMÉRCIO DE MATERIAIS HIDRAULICOS LTDA, com proposta no valor de R\$ 307.978,80 e proposta no valor de R\$ 2.145.000,00 (dois milhões e cento e quarenta e cinco mil reais), respectivamente e o lote 02 a empresa HIDROPLAST INDÚSTRIA E COMERCIO LTDA, com proposta no valor de R\$ 1.459.999,50, para a possível aquisição de material hidráulico, assim distribuídos: Lote 1: CONEXÕES EM PVC; Lote 2: TUBOS EM PVC; Lote 3: CONEXÕES EM FERRO FUNDIDO; para atendimento as demandas das Unidades de Serviços e Negócios da CASAL, homologando em favor da mesma o objeto licitado. Lavrem-se a competente ATA. Em, 07/01/2015. Engº ÁLVARO



JOSÉ MENEZES DA COSTA-Diretor Presidente.

Publicada a decisão, nesta sessão, e nada mais havendo a tratar, o Pregoeiro da disputa declarou encerrados os trabalhos. Anexo a ata segue relatório contendo informações detalhadas sobre o andamento do processo.

ADENYLDE CAVALCANTE ROCHA SILVA

Pregoeiro da disputa

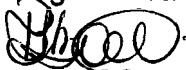
ROSALVA MEDEIROS ALELUIA DE BARROS

Autoridade Competente

LUCI GLEIDE DA SILVA

Membro Equipe Apoio

CHRISTIANNE CABRAL DE MELO BARBOSA

Membro Equipe Apoio

Proponentes:

15.434.921/0001-30 A SANCHEZ
05.325.514/0001-30 CONEXA TUBOS E CONEXOES LTDA ME
02.717.494/0001-55 FIORENZE COMERCIO E SERVICOS LTDA ME
04.716.054/0001-09 FUNDASP COMERCIAL IMPORTADORA E EXPORTADORA LTDA -
17.450.497/0001-42 GUILHERME RODRIGUES FERREIRA VARIEDADES - ME
82.977.109/0001-48 HIDROLUNA MATERIAIS PARA SANEAMENTO LTDA
69.939.239/0001-28 HIDROPLAST IND E COM LTDA
07.534.344/0001-20 M.M.G. COMERCIO E SERVICOS LTDA
11.230.004/0001-82 MICHELE GONSALVES DA SILVA DOS SANTOS
07.769.587/0001-47 PESCARA INDUSTRIA E COM DE MATERIAIS DE SANEAMENTO
07.918.483/0001-57 PLAMAX EQUIPAMENTOS LTDA EPP
08.164.724/0001-82 SANEMARCK - COMERCIO DE MATERIAIS HIDRAULICOS LTDA
04.916.848/0001-16 SUELY VALQUIRIA JAGHER E SILVA DOMAREDZKY EPP
13.098.166/0001-34 VALLI EQUIPAMENTOS LTDA



CASAL
 UOR: [Nº1] CASAL - Fim contrato: 30/04/2015
 [J5853885] NELI LIMA FERREIRA
 aut. competente pregoeiro - Fim representação: 01/11/2015

Atendimento / SAC BB / Ouvidoria Brasília/DF - 23/01/2015 15:29:49



Sala de disputa Utilitários Pesquisa avançada Suas licitações Ajuda Sair

Licitações

CASAL

Licitação [nº 565175] Opções

Ciente	CASAL / (1) CASAL		
Pregoeiro	ADENYLDE CAVALCANTE ROCHA SILVA		
Resumo da licitação	AQUISIÇÃO DE MATERIAL HIDRÁULICO EM 03 LOTES: LOTE 1- CONEXÕES EM PVC; LOTE 2 - TUBOS EM PVC; LOTE 3 - CONEXÕES EM FERRO FUNDIDO.		
Edital	SRP 01/14	Processo	7236/2014
Modalidade/tipo	Pregão	Tipo	Menor preço
Participação do fornecedor	Ampla	Prazo para impugnação até	2 dia(s)
Situação da licitação	Homologada	Data de publicação	19/09/2014
Início acolhimento de propostas	01/10/2014-08:00	Limite acolhimento de propostas	07/10/2014-08:15
Abertura das propostas	07/10/2014-08:15	Data e a hora da disputa	07/10/2014-09:00
Idioma da licitação	Português	Moeda da licitação	(R\$) Real
Abrangência da disputa	Nacional	Moeda da proposta	Moeda da licitação
Forma de condução	Eletrônico	Equalização ICMS	Não

© Banco do Brasil
 SAC BB - 0800 720 0722 | Ouvidoria - 0800 729 5678 | Deficientes auditivos/fala - 0800 729 0088 | Segurança | Relações com Investidores
pm9x04_sep-08_V20150120 05:26:06:009 PM, Fri Jan 23 15:13:48 BRST 2015

Alterado com sucesso.





Casal COMPANHIA DE SANEAMENTO DE ALAGOAS



Prot. 7236/2014
INTERESSADO: SUPALM/GESUP

À VGC;

Encaminhamos as ATAS DE REGISTRO DE PREÇOS Nºs 01 E 02/2015, oriundas do PE SRP Nº 01/2014-CASAL, celebradas entre a CASAL e as empresas **SANEMARCK – Comércio de Materiais Hidráulicos Ltda** e **Hidroplast Indústria e Comércio Ltda**, respectivamente, para assinatura dessa Vice Presidência e evolução a Diretoria da Presidência com o mesmo fim.

Adenilde Rocha
ASS. Adm. Mat. 1761
CPL/CASAL

- A D.P.

(De Ordem),

Para apreciação da assinatura do D.P.

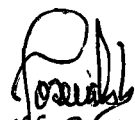
Josimilda Barros Costa
Secretária da V G C
CPL/CASAL





CAS.
 Fb. 452
 X

PROCURAÇÃO

OUTORGANTE: SANEMARCK COMÉRCIO E INDÚSTRIA DE MATERIAIS HIDRÁULICOS LTDA - ME, PESSOA JURÍDICA DO DIREITO PRIVADO, INSCRITA NO CNPJ: 08.164.724/0001-82 COM SEDE À RUA ALFREDO PINTO, 1158, BAIRRO AFONSO PENA, SÃO JOSÉ DOS PINHAIS, PARANÁ, CEP: 83.050-320, NESTE ATO REPRESENTADO POR SUA SÓCIA ADMINISTRADORA, SRA. **KELLY CRISTINA DOS SANTOS**, BRASILEIRA, CASADA, EMPRESARIA, INSCRITA NO CPF. Nº 023.002.799-75 E PORTADORA DA CÉDULA DE IDENTIDADE Nº 6.565.466-0 SSP/PR.

OUTORGADO: VILMA LARANJEIRA RIZZI SIRINO, INSCRITO NO CPF Nº 036.145.799-56 E RG: 8.791.848-3 SSP/PR, RESIDENTE NA RUA ALFREDO PINTO Nº 1342 AP 01 BL B - AFONSO PENA - SÃO JOSÉ DOS PINHAIS - PR - CEP: 83.050-250.

PODERES: ESPECIAIS E ESPECÍFICOS PARA REPRESENTAR A OUTORGANTE JUNTO A **ORGÃOS PÚBLICOS FEDERAIS, ESTADUAIS E MUNICIPAIS** EM TODO TERRITÓRIO, PODENDO PARA TANTO ASSINAR CONTRATOS DE FORNECIMENTOS E PROPOSTAS, OFERTAR LANCES VERBAIS EM PREGÕES, RETIRAR EDITAIS E CARTAS CONVITE, INTERPOR RECURSOS OU IMPUGNAÇÕES OU DESISTIR DE SUA INTERPOSIÇÃO, RECEBER INTIMAÇÕES, PODERES PARA SUBSTABELECER PROCURADOR, ENFIM O QUE NECESSÁRIO FOR PARA O FIEL CUMPRIMENTO DO PRESENTE MANDATO.

VALIDADE DA PROCURAÇÃO: 01 (UM) ANO A PARTIR DA PRESENTE DATA

ATENCIOSAMENTE,

SÃO JOSÉ DOS PINHAIS, 26 DE SETEMBRO DE 2014.



 KELLY CRISTINA DOS SANTOS

MARILENE VARCHAKI
 Escrivente

SÓCIA ADMINISTRADORA

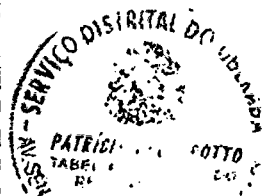
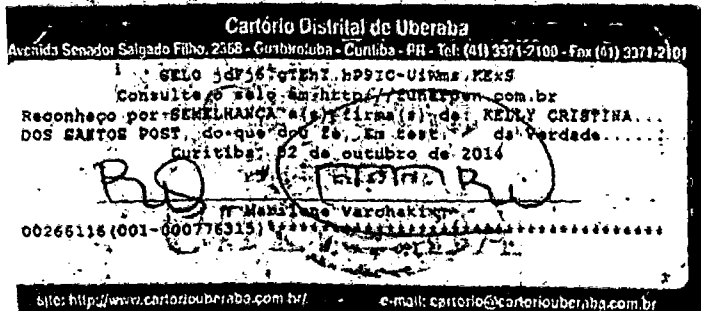

site: <http://www.cartoriouberaba.com.br/>

e-mail: cartorio@cartoriouberaba.com.br

CNPJ: 08.164.724/0001-82 - Insc. Estadual: 90425637-36

Rua Alfredo Pinto, 1158 - Afonso Pena - São José dos Pinhais - CEP: 83050-320 - Fone: 41 3888.0126 / Fax: 41 3888.0102

sanemarck@sanemarck.com.br - www.sanemarck.com.br

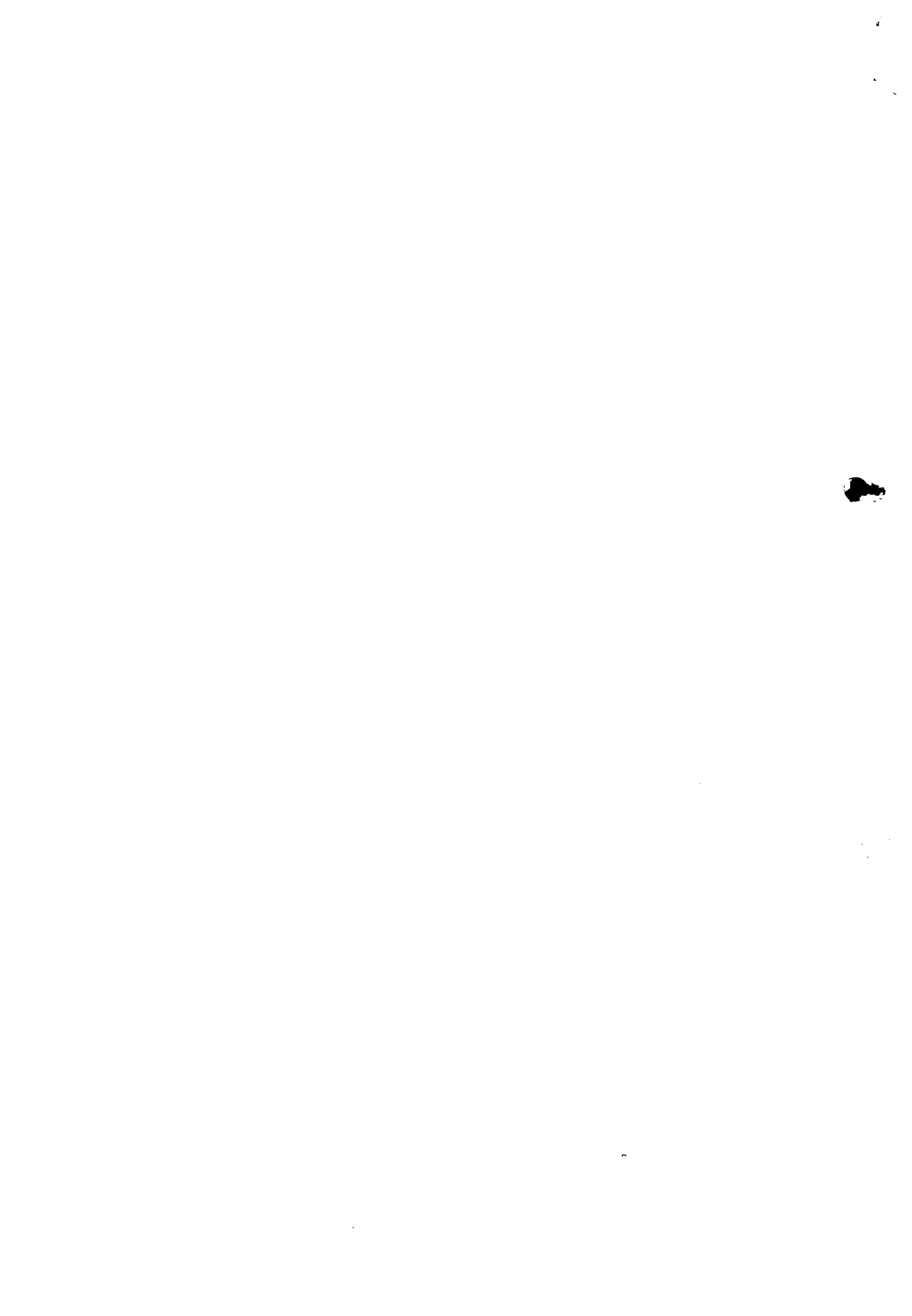



REPÚBLICA FEDERATIVA DO BRASIL
ESTADO DA PARAÍBA
CARTÓRIO AZEVEDO BASTOS
FUNDADO EM 1888
PRIMEIRO REGISTRO CIVIL DE NASCIMENTO E ÓBITOS E PRIVATIVO DE CASAMENTOS,
INTERDIÇÕES E TUTELAS DA COMARCA DE JOÃO PESSOA

Av. Epitácio Pessoa, 1145 Bairro dos Estados 58030-00, João Pessoa PB
Tel.: (83) 3244-5404 / Fax: (83) 3244-5484
<http://www.azevedobastos.not.br>
E-mail: cartorio@azevedobastos.not.br



CERTIDÃO DE AUTENTICAÇÃO DIGITAL

O Bel. Válber Azevêdo de Miranda Cavalcanti, Oficial do Primeiro Registro Civil de Nascimentos e Óbitos e Privativo de Casamentos, Interdições e Tutelas com atribuição de autenticar e reconhecer firmas da Comarca de João Pessoa Capital do Estado da Paraíba, em virtude etc...

Certifica com base na Lei 8935/94 - art. 7º - inc. V, que o(s) documento(s) em anexo é reprodução fiel do original que me foi apresentado e neste ato confirmo sua autenticidade através do Código de Controle e Autenticação abaixo.
O referido é verdade, dou fé.

Este documento foi emitido em 21/10/2014 às 07:11:22 (hora de Brasília).

CHAVE DIGITAL

00005b1d734fd94f057f2d69fe6bc05bdd7ff1b20617a721fbd9e1a7d38f8817282dfb8611d583b017be7b20ee9
0c0c54ad13f04ef4373992c9d3046200aa350ffb9b8de271052867ec4618a6eebf58e

A chave digital acima, garante que este documento foi gerado para Sanemarck Comércio de Materiais Hidráulicos Ltda e emitido através do site do Cartório Azevedo Bastos, de acordo com a Legislação Federal em vigor Art 1º. e 10º. § 1º. da MP 2200/01.

Esta certidão tem a sua validade até: 07/10/2015 às 15:52:40 (Dia/Mês/Ano)

Código de Controle da Certidão: 297718

Código de Controle da Autenticação:

32530710141111090395-1

A autenticidade desta certidão poderá ser confirmada por qualquer pessoa e a qualquer momento através do site: <http://www.azevedobastos.not.br>

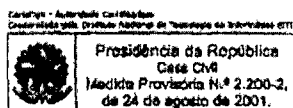





GOVERNO DO ESTADO DE PERNAMBUCO SECRETARIA DA FAZENDA



CERTIDÃO DE REGULARIDADE FISCAL

Número da Certidão: 2014.000006160596-16

Data de Emissão: 16/12/2014

DADOS DO CONTRIBUINTE

Razão Social: HIDROPLAST INDUSTRIA E COMERCIO LTDA

Endereço: AVENIDA DUAS UNAS N. 777, CONJUNTO INDUSTRIAL MULTIFABRIL DO JABOATAO, SANTO ALEIXO, JABOATAO DOS GUARARAPES - PE, CEP: 54120560

Inscrição Estadual: 0191987-36

CNPJ: 69.939.239/0001-28

CNAE Principal: 2223-4/00

Certificamos, observadas as disposições da legislação vigente e de acordo com os registros existentes neste órgão, que o contribuinte acima identificado está em situação **REGULAR** perante a Fazenda Pública Estadual.

A presente certidão não compreende débitos cuja exigibilidade esteja suspensa nem exclui o direito da Fazenda Pública Estadual, a qualquer tempo, cobrar valores a ela porventura devidos pelo referido requerente.

Esta certidão é válida até **15/03/2015** devendo ser confirmada sua autenticidade através do serviço "ARE VIRTUAL" na página www.sefaz.pe.gov.br.





Prefeitura do Jaboatão dos Guararapes
SEFAZ - Secretaria Executiva da Receita
GERÊNCIA DE FISCALIZAÇÃO, ARRECADAÇÃO E DÍVIDA ATIVA

CASA
Fls. 455
J

CERTIDÃO DE REGULARIDADE FISCAL Número 004.134

De acordo com a legislação em vigor, certifico para os devidos fins que, dos lançamentos existentes, o contribuinte de que trata a presente certidão está REGULAR com suas obrigações tributárias, junto a esta Fazenda Municipal.

Tipo do Tributo	MERCANTIS E IMOBILIARIOS		
Inscrição Mercantil	959.926-6		
Sequencial Imobiliário	14374544		
Razão Social	HIDROPLAST INDUSTRIA E COMERCIO LTDA		
Nome de Fantasia			
N.P.J.	69.939.239/0001-28		
Logradouro	AV DUAS UNAS	777	
Bairro/Distrito	SANTO ALEIXO		
Cidade/Estado	JABOATÃO DOS GUARARAPES / PE		
Atividade Principal	-FABRICACAO DE TUBOS E ACESSORIOS DE MATERIAL		
Cadastrado desde	02/2010		
Observações:			

*****CERTIDÃO VÁLIDA POR 60 (SESSENTA) DIAS.*****

A Prefeitura do Jaboatão dos Guararapes se reserva o direito de cobrar quaisquer dívidas que porventura venham a ser apuradas posteriormente, relativas aos tributos a que se refere a presente certidão.

Jaboatão dos Guararapes, 29 de DEZEMBRO de 2014.

Código de Validação

NVNQ20221





MINISTÉRIO DA FAZENDA
Procuradoria-Geral da Fazenda Nacional
Secretaria da Receita Federal do Brasil



**CERTIDÃO CONJUNTA POSITIVA COM EFEITOS DE NEGATIVA
DE DÉBITOS RELATIVOS AOS TRIBUTOS FEDERAIS E À DÍVIDA ATIVA DA UNIÃO**

Nome: HIDROPLAST INDUSTRIA E COMERCIO LTDA
CNPJ: 69.939.239/0001-28

Ressalvado o direito de a Fazenda Nacional cobrar e inscrever quaisquer dívidas de responsabilidade do sujeito passivo acima identificado que vierem a ser apuradas, é certificado que:

1. constam débitos relativos a tributos administrados pela Secretaria da Receita Federal do Brasil (RFB) com a exigibilidade suspensa, nos termos do art. 151 da Lei nº 5.172, de 25 de outubro de 1966 - Código Tributário Nacional (CTN); e
2. constam nos sistemas da Procuradoria-Geral da Fazenda Nacional (PGFN) débitos inscritos em Dívida Ativa da União com exigibilidade suspensa, nos termos do art. 151 do CTN, ou garantidos por penhora em processos de execução fiscal.

Conforme disposto nos arts. 205 e 206 do CTN, este documento tem os mesmos efeitos da certidão negativa.

Esta certidão, emitida em nome da matriz e válida para todas as suas filiais, refere-se exclusivamente à situação do sujeito passivo no âmbito da RFB e da PGFN, não abrangendo as contribuições previdenciárias e as contribuições devidas, por lei, a terceiros, inclusive as inscritas em Dívida Ativa do Instituto Nacional do Seguro Social (INSS), objeto de certidão específica.

A aceitação desta certidão está condicionada à verificação de sua autenticidade na Internet, nos endereços <<http://www.receita.fazenda.gov.br>> ou <<http://www.pgfn.fazenda.gov.br>>.

Certidão emitida com base na Portaria Conjunta PGFN/RFB nº 3, de 02/05/2007.

Emitida às 23:17:56 do dia 28/07/2014 <hora e data de Brasília>.

Válida até 24/01/2015.

Código de controle da certidão: 1FF8.2E61.7F95.56E0

Certidão emitida gratuitamente.

Atenção: qualquer rasura ou emenda invalidará este documento.





MINISTÉRIO DA FAZENDA
Secretaria da Receita Federal do Brasil



CERTIDÃO NEGATIVA
DE DÉBITOS RELATIVOS ÀS CONTRIBUIÇÕES PREVIDENCIÁRIAS E
ÀS DE TERCEIROS

Nº 266952014-88888239

Nome: HIDROPLAST INDUSTRIA E COMERCIO LTDA

CNPJ: 69.939.239/0001-28

Ressalvado o direito de a Fazenda Nacional cobrar e inscrever quaisquer dívidas de responsabilidade do sujeito passivo acima identificado que vierem a ser apuradas, é certificado que não constam pendências em seu nome relativas a contribuições administradas pela Secretaria da Receita Federal do Brasil (RFB) e a inscrições em Dívida Ativa da União (DAU).

Esta certidão, emitida em nome da matriz e válida para todas as suas filiais, refere-se exclusivamente às contribuições previdenciárias e às contribuições devidas, por lei, a terceiros, inclusive às inscritas em DAU, não abrangendo os demais tributos administrados pela RFB e as demais inscrições em DAU, administradas pela Procuradoria-Geral da Fazenda Nacional (PGFN), objeto de Certidão Conjunta PGFN/RFB.

Esta certidão tem a finalidade de registro ou arquivamento, em órgão próprio, de ato relativo à redução de capital social, transferência de controle de cotas de sociedade limitada, à cisão total ou parcial, à fusão, incorporação, ou à transformação de entidade ou de sociedade empresária simples.

A aceitação desta certidão está condicionada à finalidade para a qual foi emitida e à verificação de sua autenticidade na Internet, no endereço <<http://www.receita.fazenda.gov.br>>

Certidão emitida com base na Portaria Conjunta PGFN/RFB nº 01, de 20 de janeiro de 2010.

Emitida em 27/10/2014.

Válida até 25/04/2015.

Certidão emitida gratuitamente.

Atenção: qualquer rasura ou emenda invalidará este documento.





IMPRIMIR

VOLTAR

CAIXA
CAIXA ECONÔMICA FEDERAL

Certificado de Regularidade do FGTS - CRF

Inscrição: 69939239/0001-28

Razão Social: HIDROPLAST INDUSTRIA E COMERCIO LTDA

Endereço: AV DUAS UNAS 777 CJ INDL MULTIF CIMJ / SANTO ALEIXO /
JABOATAO.DOS GUARARAPES / PE / 54120-560

A Caixa Econômica Federal, no uso da atribuição que lhe confere o Art. 7, da Lei 8.036, de 11 de maio de 1990, certifica que, nesta data, a empresa acima identificada encontra-se em situação regular perante o Fundo de Garantia do Tempo de Serviço - FGTS.

O presente Certificado não servirá de prova contra cobrança de quaisquer débitos referentes a contribuições e/ou encargos devidos, decorrentes das obrigações com o FGTS.

Validade: 29/12/2014 a 27/01/2015

Certificação Número: 2014122905421702419915

Informação obtida em 06/01/2015, às 09:26:18.

A utilização deste Certificado para os fins previstos em Lei está condicionada à verificação de autenticidade no site da Caixa:
www.caixa.gov.br





PÓDER JUDICIÁRIO
JUSTIÇA DO TRABALHO

CERTIDÃO NEGATIVA DE DÉBITOS TRABALHISTAS

Nome: HIDROPLAST INDUSTRIA E COMERCIO LTDA (MATRIZ E FILIAIS)
CNPJ: 69.939.239/0001-28
Certidão nº: 69072882/2014
Expedição: 19/11/2014, às 11:06:46
Validade: 17/05/2015 - 180 (cento e oitenta) dias, contados da data de sua expedição.

Certifica-se que **HIDROPLAST INDUSTRIA E COMERCIO LTDA (MATRIZ E FILIAIS)**, inscrito(a) no CNPJ sob o nº 69.939.239/0001-28, **NÃO CONSTA** do Banco Nacional de Devedores Trabalhistas.

Certidão emitida com base no art. 642-A da Consolidação das Leis do Trabalho, acrescentado pela Lei nº 12.440, de 7 de julho de 2011, e na Resolução Administrativa nº 1470/2011 do Tribunal Superior do Trabalho, de 24 de agosto de 2011.

Os dados constantes desta Certidão são de responsabilidade dos Tribunais do Trabalho e estão atualizados até 2 (dois) dias anteriores à data da sua expedição.

No caso de pessoa jurídica, a Certidão atesta a empresa em relação a todos os seus estabelecimentos, agências ou filiais.

A aceitação desta certidão condiciona-se à verificação de sua autenticidade no portal do Tribunal Superior do Trabalho na Internet (<http://www.tst.jus.br>).

Certidão emitida gratuitamente.

INFORMAÇÃO IMPORTANTE

Do Banco Nacional de Devedores Trabalhistas constam os dados necessários à identificação das pessoas naturais e jurídicas inadimplentes perante a Justiça do Trabalho quanto às obrigações estabelecidas em sentença condenatória transitada em julgado ou em acordos judiciais trabalhistas, inclusive no concernente aos recolhimentos previdenciários, a honorários, a custas, a emolumentos ou a recolhimentos determinados em lei; ou decorrentes de execução de acordos firmados perante o Ministério Público do Trabalho ou Comissão de Conciliação Prévia.



Companhia de Saneamento de Alagoas



**ATA DE REGISTRO DE PREÇOS Nº 01/2015 ORIUNDA DO PREGÃO ELETRÔNICO
SRP N.º 01/2014 – CASAL**

Aos 07 (sete) dias do mês de outubro do ano de 2014 (dois mil e quatorze), a **COMPANHIA DE SANEAMENTO DE ALAGOAS – CASAL**, Sociedade de Economia Mista Estadual, vinculada à Secretaria de Estado de Infraestrutura, sediada na Rua Barão de Atalaia, nº 200, Centro, Maceió/AL, CEP: 57020-510, inscrita no CNPJ/MF sob o nº. 12.294.708/0001-81, neste ato representada por seu Diretor Presidente **ÁLVARO JOSÉ MENEZES DA COSTA**, brasileiro, casado, engenheiro civil, inscrito no CPF/MF sob o nº. 140.115.494-87 e por seu Vice-Presidente de Gestão Corporativa **JORGE SILVIO LUENGO GALVÃO**, brasileiro, solteiro, advogado, inscrito no CPF/MF sob o nº. 032.981.054-57 ambos residentes e domiciliados nesta Capital, no uso de suas atribuições legais, resolve, nos termos das Leis: Federal n. 10.520 de 17 de julho de 2002, Lei Complementar n.º 123/06, Lei Complementar n.º 147/14, subsidiariamente pela Lei n. 8.666/93 e suas alterações estabelecidas nas Leis Federais 8.883/94 e 9.648/98, em face do processo licitatório administrativo nº 7236/2014, CI 05/2014 – SUPALM, Pregão Eletrônico para Registro de Preços nº 01/2014, conforme licitação homologada em 07 de janeiro de 2015 pelo Diretor Presidente da CASAL, resolve **REGISTRAR OS PREÇOS** para a possível aquisição de material hidráulico o **LOTE 01 – CONEXÕES EM PVC** e o **LOTE 03 – CONEXÕES EM FERRO FUNDIDO**, conforme especificações no Termo de Referência, que passa a fazer parte integrante desta, tendo sido, os referido preços, oferecidos ^{para os lotes 01 e 03} pela empresa **SANEMARCK – Comércio de Materiais Hidráulicos Ltda.**, CNPJ sob o nº 08.164.724/0001-82, com sede à Rua Alfredo Pinto, nº 1158 – Afonso Pena – São José dos Pinhais/PR – CEP 83.050-320, email: comercial@sanemarck.com.br; neste ato representada pela Srta. **KELLY CRISTINA DOS SANTOS**, Sócia Administradora, casada, brasileira, RG 6.565.466-0, CPF/MF sob o nº 023.002.799-75, domiciliada à Rua dos Amendoins, nº 06, bairro Uberaba, na cidade de Curitiba/PR;

CLÁUSULA PRIMEIRA – DO OBJETO: A possível aquisição de material hidráulico do Lote 01- CONEXÕES EM PVC e do Lote 3 - CONEXÕES EM FERRO FUNDIDO, conforme especificado no Termo de Referência e quantitativos estabelecidos abaixo:

LOTE 01: CONEXÕES EM PVC

ITEM	QUANT.	ESPECIFICAÇÕES DOS PRODUTOS	PREÇO UNIT.	PREÇO TOTAL
1	1500	ABRAÇADEIRA PEAD P/ PVC DN 50MM X 3/4"	R\$ 3,60	R\$ 5.400,00
2	1000	ADAPTADOR PEAD 20MM X 3/4"	R\$ 1,20	R\$ 1.200,00
3	150	ADAPTADOR PVC /FºFº JE DN 75MM C/ ANEL	R\$ 9,80	R\$ 1.470,00
4	30000	ADAPTADOR PVC SR 25MM X 3/4"	R\$ 0,25	R\$ 7.500,00
5	200	ADAPTADOR PVC SR 60MM X 2"	R\$ 2,50	R\$ 500,00
6	10000	ADESIVO P/ TUBO PVC 75GR	R\$ 2,50	R\$ 25.000,00
7	100	ANEL DE BORR. P/ LUVA FºFº 150MM	R\$ 4,80	R\$ 480,00
8	200	ANEL DE BORR. P/ LUVA FºFº 75MM	R\$ 3,64	R\$ 728,00
9	300	ANEL DE BORR. P/ LUVA PVC 60MM	R\$ 0,60	R\$ 180,00
10	100	ANEL DE BORR. P/ LUVA PVC DEFOFO 100MM	R\$ 1,50	R\$ 150,00
11	50	ANEL DE BORR. P/ LUVA PVC DEFOFO 150MM	R\$ 2,00	R\$ 100,00
12	50	ANEL DE BORR. P/ LUVA PVC DEFOFO 200MM	R\$ 3,00	R\$ 150,00
13	10000	BUCHA DE REDUÇÃO PVC SOLD. 25MM X 20MM	R\$ 0,19	R\$ 1.900,00
14	10000	BUCHA DE REDUÇÃO PVC SOLD. 32MM X 25MM	R\$ 0,27	R\$ 2.700,00
15	200	BUCHA DE REDUÇÃO PVC SOLD. 40MM X 25MM	R\$ 1,45	R\$ 290,00
16	200	BUCHA DE REDUÇÃO PVC SOLD. 50MM X 32MM	R\$ 1,60	R\$ 320,00

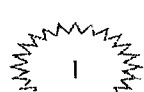

Laís Lima de Souza Leão
Adv. - OAB/AL 7777
AGUI





Companhia de Saneamento de Alagoas



17	200	BUCHA DE REDUÇÃO PVC SOLD. 60MM X 50MM	R\$ 1,45	R\$ 290,00
18	100	BUJAO PVC ROSC. 1/2"	R\$ 0,29	R\$ 29,00
19	200	BUJAO PVC ROSC. 3/4"	R\$ 0,35	R\$ 70,00
20	100	BUJAO PVC ROSC. 1"	R\$ 0,65	R\$ 65,00
21	10	CAP DE PVC JE DN 100MM PBA C/ ANEL	R\$ 16,80	R\$ 168,00
22	10	CAP DE PVC JE DN 140MM PBA C/ ANEL	R\$ 48,00	R\$ 480,00
23	120	CAP DE PVC JE DN 50MM PBA C/ ANEL	R\$ 3,80	R\$ 456,00
24	50	CAP DE PVC JE DN 75MM PBA C/ ANEL	R\$ 8,20	R\$ 410,00
25	8000	CAP PVC SOLDAVEL 20MM	R\$ 0,30	R\$ 2.400,00
26	8000	CAP PVC SOLDAVEL 25MM	R\$ 0,35	R\$ 2.800,00
27	50	CRUZETA PVC PBA BBBB DN 50MM JE C/ ANEL	R\$ 15,00	R\$ 750,00
28	10	CRUZETA PVC PBA BBBB DN 75MM JE C/ ANEL	R\$ 27,00	R\$ 270,00
29	80	CURVA PVC COLETOR ESG. 100MM X 90º C/ ANEL	R\$ 12,00	R\$ 960,00
30	30	CURVA PVC COLETOR ESG. 150MM X 90º C/ ANEL	R\$ 35,00	R\$ 1.050,00
31	10	CURVA PVC COLETOR ESG. 200MM X 90º C/ ANEL	R\$ 85,00	R\$ 850,00
32	80	CURVA PVC PBA PB JE 75MM X 90º C/ ANEL	R\$ 19,00	R\$ 1.520,00
33	10	CURVA PVC PBA PB JE 100MM X 45º C/ ANEL	R\$ 24,00	R\$ 240,00
34	30	CURVA PVC PBA PB JE 100MM X 90º C/ ANEL	R\$ 38,00	R\$ 1.140,00
35	5	CURVA PVC PBA PB JE 125MM X 90º C/ ANEL	R\$ 98,00	R\$ 490,00
36	3	CURVA PVC PBA PB JE 140MM X 45º C/ ANEL	R\$ 120,00	R\$ 360,00
37	10	CURVA PVC PBA PB JE 140MM X 90º C/ ANEL	R\$ 141,73	R\$ 1.417,00
38	50	CURVA PVC PBA PB JE 50MM X 45º C/ ANEL	R\$ 8,50	R\$ 425,00
39	100	CURVA PVC PBA PB JE 50MM X 90º C/ ANEL	R\$ 9,50	R\$ 950,00
40	20	CURVA PVC PBA PB JE 75MM X 45º C/ ANEL	R\$ 18,00	R\$ 360,00
41	1500	FITA TEFLON 18 X 25MM	R\$ 2,80	R\$ 4.200,00
42	30	JOELHO PVC ESG. 100MM X 90/]	R\$ 3,50	R\$ 105,00
43	15000	JOELHO PVC SOLD. 20MM X 90º	R\$ 0,21	R\$ 3.150,00
44	20000	JOELHO PVC SOLD. 25MM X 90º	R\$ 0,27	R\$ 5.400,00
45	500	JOELHO PVC SOLD. 50MM X 90º	R\$ 3,50	R\$ 1.750,00
46	500	JOELHO PVC SOLD. 60MM X 90º	R\$ 5,50	R\$ 2.750,00
47	12000	JOELHO PVC SR 25MM X 3/4" 90º	R\$ 1,00	R\$ 12.000,00
48	1000	JOELHO PVC SR 32MM X 1" 90º	R\$ 3,50	R\$ 3.500,00
49	500	LUVA DE CORRER PVC PBA JE 100MM C/ ANEL	R\$ 21,00	R\$ 10.500,00
50	60	LUVA DE CORRER PVC PBA JE 125MM C/ ANEL	R\$ 45,00	R\$ 2.700,00
51	100	LUVA DE CORRER PVC PBA JE 140MM C/ ANEL	R\$ 48,00	R\$ 4.800,00
52	100	LUVA DE CORRER PVC PBA JE 180MM C/ ANEL	R\$ 95,00	R\$ 9.500,00
53	1000	LUVA DE CORRER PVC PBA JE 50MM C/ ANEL	R\$ 6,50	R\$ 6.500,00
54	600	LUVA DE CORRER PVC PBA JE 75MM C/ ANEL	R\$ 16,80	R\$ 10.080,00
55	500	LUVA DE CORRER PVC DEFOFO JE 100MM C/ ANEL	R\$ 24,00	R\$ 12.000,00

Lais L. Leão
Ad. 1777





Companhia de Saneamento de Alagoas



56	500	LUVA DE CORRER PVC DEFOFO JE 150MM C/ ANEL	R\$ 36,00	R\$ 18.000,00
57	300	LUVA DE CORRER PVC DEFOFO JE 200MM C/ ANEL	R\$ 60,00	R\$ 18.000,00
58	80	LUVA DE CORRER PVC DEFOFO JE 250MM C/ ANEL	R\$ 94,00	R\$ 7.520,00
59	20	LUVA DE CORRER PVC DEFOFO JE 300MM C/ ANEL	R\$ 148,00	R\$ 2.960,00
60	150	LUVA DE CORRER COL. ESG. BB JE 100MM C/ ANEL	R\$ 6,00	R\$ 900,00
61	70	LUVA DE CORRER COL. ESG. BB JE 150MM C/ ANEL	R\$ 10,80	R\$ 756,00
62	500	LUVA PVC ROSC. 3/4"	R\$ 0,60	R\$ 300,00
63	7000	LUVA DE PVC SOLD. 20MM	R\$ 0,21	R\$ 1.470,00
64	20000	LUVA DE PVC SOLD. 25MM	R\$ 0,26	R\$ 5.200,00
65	500	LUVA DE PVC SOLD. 60MM	R\$ 2,90	R\$ 1.450,00
66	3000	LUVA PVC SR 20MM X 1/2"	R\$ 0,40	R\$ 1.200,00
67	500	LUVA PVC SR 25MM X 1/2"	R\$ 0,45	R\$ 225,00
68	17000	LUVA PVC SR 25MM X 3/4"	R\$ 0,48	R\$ 8.160,00
69	13000	LUVA PVC SR 32MM X 1"	R\$ 1,90	R\$ 24.700,00
70	400	LUVA PVC SR 60MM X 2"	R\$ 4,40	R\$ 1.760,00
71	200	NIPLE PVC DUPLO ROSQUEADO C/ 1"	R\$ 1,40	R\$ 280,00
72	200	NIPLE PVC DUPLO ROSQUEADO C/ 1/2"	R\$ 0,30	R\$ 60,00
73	500	NIPLE PVC DUPLO ROSC. 3/4"	R\$ 0,40	R\$ 200,00
74	80	REDUÇÃO PVC PB JE 100MM X 75MM C/ ANEL	R\$ 15,80	R\$ 1.264,00
75	100	REDUÇÃO PVC PB JE 75MM X 50MM C/ ANEL	R\$ 9,00	R\$ 900,00
76	1000	REGISTRO DE GAVETA PVC SOLD. 25MM	R\$ 3,80	R\$ 3.800,00
77	1500	TE PVC SOLD 20MM	R\$ 0,35	R\$ 525,00
78	1500	TE PVC SOLD 25MM	R\$ 0,45	R\$ 675,00
79	100	TE PVC SOLD 32MM	R\$ 1,20	R\$ 120,00
80	300	TE PVC SOLD 40MM	R\$ 2,50	R\$ 750,00
81	300	TE PVC SOLD 50MM	R\$ 2,80	R\$ 840,00
82	150	TE PVC SOLD 60MM	R\$ 5,70	R\$ 855,00
83	50	TE PVC SR 20MM X 1/2"	R\$ 0,75	R\$ 37,50
84	50	TE PVC SR 25MM X 3/4"	R\$ 1,10	R\$ 55,00
85	150	TEE DE PVC BBB DN 50MM C/ ANEL	R\$ 14,50	R\$ 2.175,00
86	150	TEE DE PVC BBB DN 75MM C/ ANEL	R\$ 29,00	R\$ 4.350,00
87	6	TE PVC PBB JE DN 100 X 75MM C/ ANEL	R\$ 48,00	R\$ 288,00
88	60	TEE DE PVC ESG. BBB JE DN 100MM C/ ANEL	R\$ 15,00	R\$ 900,00
89	50	TEE DE PVC ESG. BBB JE DN 150MM C/ ANEL	R\$ 29,00	R\$ 1.450,00
90	400	TORNEIRA DE VAZAR PEAD DE 3/4"	R\$ 4,50	R\$ 1.800,00
91	17000	TUBO DE PVC 1/2" 20MM AZUL MTS	R\$ 2,30	R\$ 39.100,00
TOTAL				R\$ 307.978,80

Lais Lima de Souza Leão
Adv. OAB/AL 12.345
ACQU



LOTE 3 – CONEXÕES EM FERRO FUNDIDO

ITEM	QUANT.	ESPECIFICAÇÕES DOS PRODUTOS	VALOR UNIT.	PREÇO TOTAL
1	1500	ABRAÇADEIRA FºFº P/ FE 150MM X 3/4"	R\$ 27,00	R\$ 40.500,00
2	1500	ABRAÇADEIRA FºFº P/ FE 100MM X 3/4"	R\$ 20,00	R\$ 30.000,00
3	1000	ABRAÇADEIRA FºFº P/ FE 200MM X 3/4"	R\$ 35,00	R\$ 35.000,00
4	400	ABRAÇADEIRA FºFº P/ FE 250MM X 3/4"	R\$ 48,00	R\$ 19.200,00
5	150	ABRAÇADEIRA FºFº P/ FE 300MM X 3/4"	R\$ 58,00	R\$ 8.700,00
6	100	ABRAÇADEIRA FºFº P/ FE 350MM X 3/4"	R\$ 92,00	R\$ 9.200,00
7	40	ABRAÇADEIRA FºFº P/ FE 400MM X 3/4"	R\$ 150,00	R\$ 6.000,00
8	1000	ABRAÇADEIRA FºFº P/ FE 50MM X 3/4"	R\$ 17,00	R\$ 17.000,00
9	1000	ABRAÇADEIRA FºFº P/ FE 60MM X 3/4"	R\$ 18,00	R\$ 18.000,00
10	1000	ABRAÇADEIRA FºFº P/ FE 75MM X 3/4"	R\$ 18,00	R\$ 18.000,00
11	800	ABRAÇADEIRA FºFº P/ PVC 110MM X 3/4"	R\$ 18,00	R\$ 14.400,00
12	50	ABRAÇADEIRA FºFº P/ PVC 160MM X 3/4"	R\$ 27,00	R\$ 1.350,00
13	30	ABRAÇADEIRA FºFº P/ PVC 200MM X 3/4"	R\$ 35,00	R\$ 1.050,00
14	5	ABRAÇADEIRA FºFº P/ PVC 250MM X 3/4"	R\$ 50,00	R\$ 250,00
15	1000	ABRAÇADEIRA FºFº P/ PVC 60MM X 3/4"	R\$ 16,00	R\$ 16.000,00
16	500	ABRAÇADEIRA FºFº P/ PVC 85MM X 3/4"	R\$ 17,00	R\$ 8.500,00
17	5	ADAPTADOR FºFº P/ PVC PBA 250MM	R\$ 300,00	R\$ 1.500,00
18	5	ADAPTADOR FºFº P/ PVC PBA 300MM	R\$ 380,00	R\$ 1.900,00
19	5	CAP FºFº JE 150MM C/ ANEL	R\$ 130,00	R\$ 650,00
20	10	CAP FºFº JE 75MM C/ ANEL	R\$ 45,00	R\$ 450,00
21	4	CURVA DE FºFº 350MM JE BB 45º C/ ANEL	R\$ 1.000,00	R\$ 4.000,00
22	20	CURVA DE FºFº 150MM JE BB 45º C/ ANEL	R\$ 250,00	R\$ 5.000,00
23	25	CURVA DE FºFº 150MM JE BB 90º C/ ANEL	R\$ 270,00	R\$ 6.750,00
24	20	CURVA DE FºFº 200MM JE BB 45º C/ ANEL	R\$ 350,00	R\$ 7.000,00
25	6	CURVA DE FºFº 250MM JE BB 90º C/ ANEL	R\$ 550,00	R\$ 3.300,00
26	15	CURVA DE FºFº 200MM JE BB 90º C/ ANEL	R\$ 450,00	R\$ 6.750,00
27	600	LUVA DE CORRER FEFO BB JE 150MM	R\$ 220,00	R\$ 132.000,00
28	400	LUVA DE CORRER FEFO BB JE 200MM	R\$ 240,00	R\$ 96.000,00
29	250	LUVA DE CORRER FEFO BB JE 250MM	R\$ 410,00	R\$ 102.500,00
30	150	LUVA DE CORRER FºFº BB JE 300MM	R\$ 530,00	R\$ 79.500,00
31	100	LUVA DE CORRER FºFº BB JE 350MM	R\$ 900,00	R\$ 90.000,00
32	50	LUVA DE CORRER FºFº BB JE 400MM	R\$ 950,00	R\$ 47.500,00
33	30	LUVA DE CORRER FºFº BB JE 50MM	R\$ 63,00	R\$ 1.890,00
34	700	LUVA DE CORRER FºFº BB JE 60MM	R\$ 84,00	R\$ 58.800,00
35	1500	LUVA DE CORRER FºFº BB JE 75MM	R\$ 86,00	R\$ 129.000,00
36	3	REDUÇÃO FºFº PB JE 200MM X 150MM	R\$ 270,00	R\$ 810,00

[Handwritten signature]



37	3	REDUÇÃO FºFº PB JE 200MM X 100MM P/ PVC	R\$ 180,00	R\$ 540,00
38	3	REDUÇÃO FºFº PB JE 250MM X 200MM P/ PVC	R\$ 369,00	R\$ 1.107,00
39	80	REGISTRO DE GAVETA FºFº JE / FºFº 100MM	R\$ 550,00	R\$ 44.000,00
40	100	REGISTRO DE GAVETA FºFº JE / FºFº 150MM	R\$ 1.030,00	R\$ 103.000,00
41	80	REGISTRO DE GAVETA FºFº JE / FºFº 200MM	R\$ 1.595,00	R\$ 127.600,00
42	15	REGISTRO DE GAVETA FºFº JE / FºFº 250MM	R\$ 2.227,00	R\$ 33.405,00
43	100	REGISTRO DE GAVETA FºFº JE / FºFº 100MM FLANGE	R\$ 670,00	R\$ 67.000,00
44	100	REGISTRO DE GAVETA FºFº JE / FºFº 150MM FLANGE	R\$ 1.056,98	R\$ 105.698,00
45	80	REGISTRO DE GAVETA FºFº JE / FºFº 200MM FLANGE	R\$ 1.595,00	R\$ 127.600,00
46	80	REGISTRO DE GAVETA FºFº JE / FºFº 250MM FLANGE	R\$ 2.320,00	R\$ 185.600,00
47	60	REGISTRO DE GAVETA FºFº JE / FºFº 75MM FLANGE	R\$ 525,00	R\$ 31.500,00
48	250	REGISTRO DE GAVETA FºFº JE / PVC 50MM	R\$ 320,00	R\$ 80.000,00
49	200	REGISTRO DE GAVETA FºFº JE / PVC 75MM	R\$ 439,00	R\$ 87.800,00
50	120	REGISTRO DE GAVETA FºFº JE / PVC 100MM	R\$ 515,00	R\$ 61.800,00
51	50	REGISTRO DE GAVETA FºFº JE / PVC 140MM	R\$ 945,00	R\$ 47.250,00
52	15	REGISTRO DE GAVETA FºFº JE / PVC 200MM	R\$ 1.510,00	R\$ 22.650,00
TOTAL				R\$ 2.145.000,00

PARÁGRAFO PRIMEIRO: A existência de preços registrados não obriga a CASAL a firmar contratações que deles poderão advir, sendo assegurada ao beneficiário do Registro a preferência de fornecimento em igualdade de condições.

CLÁUSULA SEGUNDA – DO ÓRGÃO GERENCIADOR: O órgão gerenciador será a Companhia de Saneamento de Alagoas – CASAL.

PARÁGRAFO PRIMEIRO: Poderá utilizar da Ata de Registro de Preços, ainda, qualquer órgão ou entidade da Administração que não tenha participado do certame, mediante prévia consulta ao órgão gerenciador, desde que devidamente comprovada a vantagem e respeitadas, no que couber, as condições e as regras estabelecidas no Decreto 7.892 de 23 de janeiro de 2013.

PARÁGRAFO SEGUNDO: Caberá ao fornecedor beneficiário da Ata de Registro de Preços, observadas as condições nela estabelecidas, optar pela aceitação ou não do fornecimento, independentemente dos quantitativos registrados em Ata, desde que este fornecimento não prejudique as obrigações anteriormente assumidas.

PARÁGRAFO TERCEIRO: As aquisições ou contratações adicionais a que se refere este item não poderão exceder, por órgão ou entidade, a 100% (cem por cento) dos quantitativos registrados na Ata de registro de Preços.

CLÁUSULA TERCEIRA – DOS DOCUMENTOS INTEGRANTES DO CONTRATO: Para todo e qualquer efeito jurídico, constituem partes integrantes e indissociáveis do presente contrato, independentemente de transcrição, os seguintes documentos:

- a) Edital de PREGÃO ELETRÔNICO SISTEMA DE REGISTRO DE PREÇOS N.º 01/2014 – CASAL e seus anexos, nestes incluso o TERMO DE REFERÊNCIA, e em caso de eventual contradição deverá ser consultada a CASAL para se manifestar;

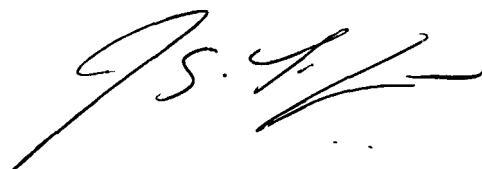

Lais F. Leão
Ag. 1777
43001

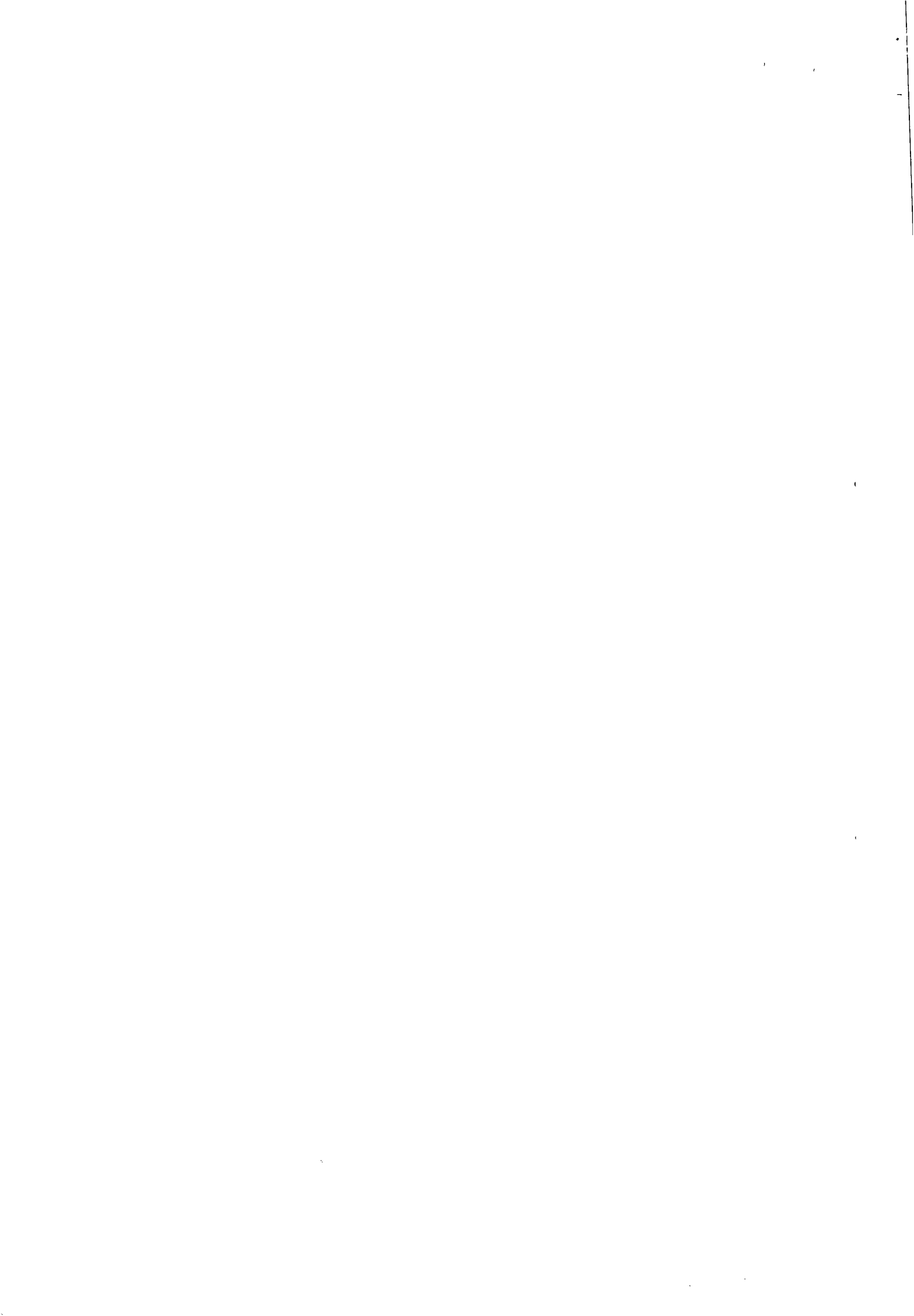

- b) Proposta Comercial da empresa registrada, vencedora dos Lotes 01 e 03: Empresa SANEMARCK – Comércio de Materiais Hidráulicos Ltda., CNPJ sob o nº 08.164.724/0001-82, com sede à Rua Alfredo Pinto, nº 1158 – Afonso Pena – São José dos Pinhais/PR – CEP 83.050-320, email: comercial@sanemarck.com.br; neste ato representada pela Srta. KELLY CRISTINA DOS SANTOS, Sócia Administradora, casada, brasileira, RG 6.565.466-0, CPF/MF sob o nº 023.002.799-75, domiciliada à Rua dos Amendoins, nº 06, bairro Uberaba, na cidade de Curitiba/PR. O valor para o Lote 01 é de R\$ 307.978,80 (trezentos e sete mil, novecentos e setenta e oito reais e oitenta centavos) e para o lote 03 é de R\$ R\$ 2.145.000,00 (dois milhões e cento e quarenta e cinco mil reais).

CLÁUSULA QUARTA – DO VALOR: O valor do Registro de Preços para o Lote 01 é de R\$ 307.978,80 (trezentos e sete mil, novecentos e setenta e oito reais e oitenta centavos) e para o lote 03 é de R\$ 2.145.000,00 (dois milhões e cento e quarenta e cinco mil reais).

PARÁGRAFO PRIMEIRO: Os preços são fixos e irrevogáveis por 12 (doze) meses, período este da vigência da Ata de Registro de Preço.

CLÁUSULA QUINTA – DA ENTREGA DO MATERIAL: O prazo para entrega do material será de no máximo, 30 (trinta) dias corridos, contados a partir da data do recebimento da Autorização de Fornecimento – AF, emitida pela CASAL, através do Gestor da Ata de Registro de Preços.

PARÁGRAFO PRIMEIRO: O material deve ser entregue no almoxarifado central da CASAL, localizado a Trav. Profº José da Silveira Camerino, S/N, Bairro Pinheiro, em Maceió/AL., durante expediente de segunda a sexta-feira, no horário das 08:00h as 11:00h e das 14:00h as 17:00h.

PARÁGRAFO SEGUNDO: A entrega do produto será fracionada ao longo de um ano de acordo com as necessidades da CASAL.

PARÁGRAFO TERCEIRO: O custo com transportes, tributos e taxas estão inclusos no valor do produto.

CLÁUSULA SEXTA – DA GARANTIA: As conexões a serem fornecidas deverão ser novas, com data de fabricação de no máximo 12 (doze) meses a contar da data de assinatura desta Ata, apropriados para aplicação a que se destina e que atendam as normas técnicas da ABNT.

CLÁUSULA SÉTIMA – DA VIGÊNCIA DA ATA: A Ata celebrada terá o prazo de 12 (doze) meses contados a partir da data da sua assinatura.

CLÁUSULA OITAVA – DO PAGAMENTO: O pagamento será procedido após apresentação da Nota Fiscal Fatura protocolada e devidamente conferida e atestada pelo gestor do Contrato, contando-se o prazo de 30 (trinta) dias a partir do seu lançamento no sistema de controle da pagamento da CASAL. A Nota Fiscal emitida deve ter o valor da AF e certificado quando da realização do pedido.

PARÁGRAFO PRIMEIRO: O pagamento fica condicionado à comprovação de que a licitante vencedora encontra-se adimplente com a Fazenda Pública Federal, Estadual e Municipal.

PARÁGRAFO SEGUNDO: A CONTRATADA deverá anexar a Nota Fiscal Fatura, os seguintes documentos, com data de validade atualizada:

- Certidão Negativa de Débito do INSS;
- Certidão Negativa de débito do FGTS;
- Certidão Negativa atualizada de Débito junto a fazenda Federal, Estadual e Municipal;
- Certidão Negativa de Débitos Trabalhistas - CNDT.

A não apresentação dos documentos acima elencados ensejará a rescisão deste contrato.

PARÁGRAFO TERCEIRO: Nenhum pagamento será feito sem que a licitante vencedora tenha recolhido o valor de multa eventualmente aplicada.

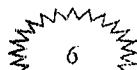

Lais L.
Adv.



Leão
777

Assinatura







Companhia de Saneamento de Alagoas



PARÁGRAFO QUARTO: A emissão antecipada do documento fiscal não implicará adiantamento para o pagamento da obrigação.

PARÁGRAFO QUINTO: Qualquer irregularidade que impeça a liquidação da despesa será comunicada à licitante vencedora, ficando o pagamento pendente até que se providenciem as medidas saneadoras.

PARÁGRAFO SEXTO: Os pagamentos serão efetuados através de depósito bancário em conta corrente da empresa registrada: **SANEMARCK – Comércio de Materiais Hidráulicos Ltda.**, Banco: CAIXA ECONOMICA FEDERAL, Agência: 0586, C/C nº 546-2.

CLÁUSULA NONA – DAS OBRIGAÇÕES DA CONTRATADA: A CONTRATADA se obrigará a cumprir fielmente o estipulado neste instrumento e, em especial: Reparar, corrigir, remover no todo ou em parte os tubos em que se verificar danos em decorrência do transporte, bem como, providenciar a substituição dos mesmos, sem ÔNUS para a CASAL no prazo máximo de 15 dias, a contar da data da notificação que lhe for entregue oficialmente.

PARÁGRAFO PRIMEIRO: Manter, durante toda a execução do contrato, em compatibilidade com as obrigações assumidas, todas as condições de habilitação e qualificação exigidas na licitação.

PARÁGRAFO SEGUNDO: Não transferir a outrem, no todo ou em parte, a presente Ata, sem prévia e expressa anuência da CONTRATANTE.

CLÁUSULA DÉCIMA – DAS OBRIGAÇÕES DA CONTRATANTE: Efetuar a CONTRATADA o pagamento conforme as condições estabelecidas neste Termo de Referência.

PARÁGRAFO PRIMEIRO: A CONTRATANTE deverá fiscalizar a execução do contrato, bem como:

- a) Receber e conferir o material, conferir e atestar a Nota Fiscal encaminhando a mesma para registro e pagamento;
- b) Notificar por escrito à CONTRATADA toda e qualquer ocorrência relacionada com o objeto da Ata, tais como, eventuais imperfeições durante sua vigência afixando prazo para sua correção;
- c) Providenciar os recursos pertinentes para descarga do material;
- d) Exigir, a qualquer tempo, da CONTRATADA, documentos que comprovem o correto e tempestivo pagamento de todos os encargos previdenciários, trabalhistas, fiscais e comerciais decorrentes da execução desta Ata;
- e) Exigir que a CONTRATADA substitua o objeto fornecido em desacordo com as características e especificações exigidas, sem ônus para a CONTRATANTE.

CLÁUSULA DÉCIMA PRIMEIRA – DA GESTÃO E DA FISCALIZAÇÃO: A gestão e fiscalização da presente ATA DE REGISTRO DE PREÇOS será exercida pelo empregado CLIMÉRIO PRAXEDES LEAL, mat. 1634, CPF nº 272.055.334-49, Supervisor de Almoarifado, doravante, denominado GESTOR.

PARÁGRAFO PRIMEIRO: Na ausência ou substituição do empregado acima nominado, por qualquer motivo, a gestão da Ata será feita por seu substituto imediato.

PARÁGRAFO SEGUNDO: A fiscalização de que trata o item anterior não exclui nem reduz a responsabilidade da CONTRATADA, por qualquer irregularidade ou em decorrência de imperfeições técnicas; vícios redibitórios ou emprego de material inadequado ou de qualidade inferior, inexistindo, em qualquer circunstância, responsabilidade da CASAL ou de seus agentes e prepostos.

PARÁGRAFO TERCEIRO: A CASAL se reserva o direito de rejeitar, no todo ou em parte, o material entregue em desacordo com os termos do Termo de Referência.

PARÁGRAFO QUARTO: Quaisquer exigências da fiscalização da CASAL, inerentes ao objeto deste instrumento contratual deverão ser prontamente atendidas pela Registrada, sem qualquer ônus para a CASAL.

CLÁUSULA DÉCIMA SEGUNDA – DAS PENALIDADES: Pela inexecução total, parcial ou inadequada das obrigações assumidas pela CONTRATADA, poderão ser aplicadas as seguintes sanções, não cumulativas, assegurado o direito de defesa prévia por 05 (cinco) dias úteis:

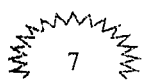

Lais Lima
Adv. - C.
AS.05

1.º.º.º

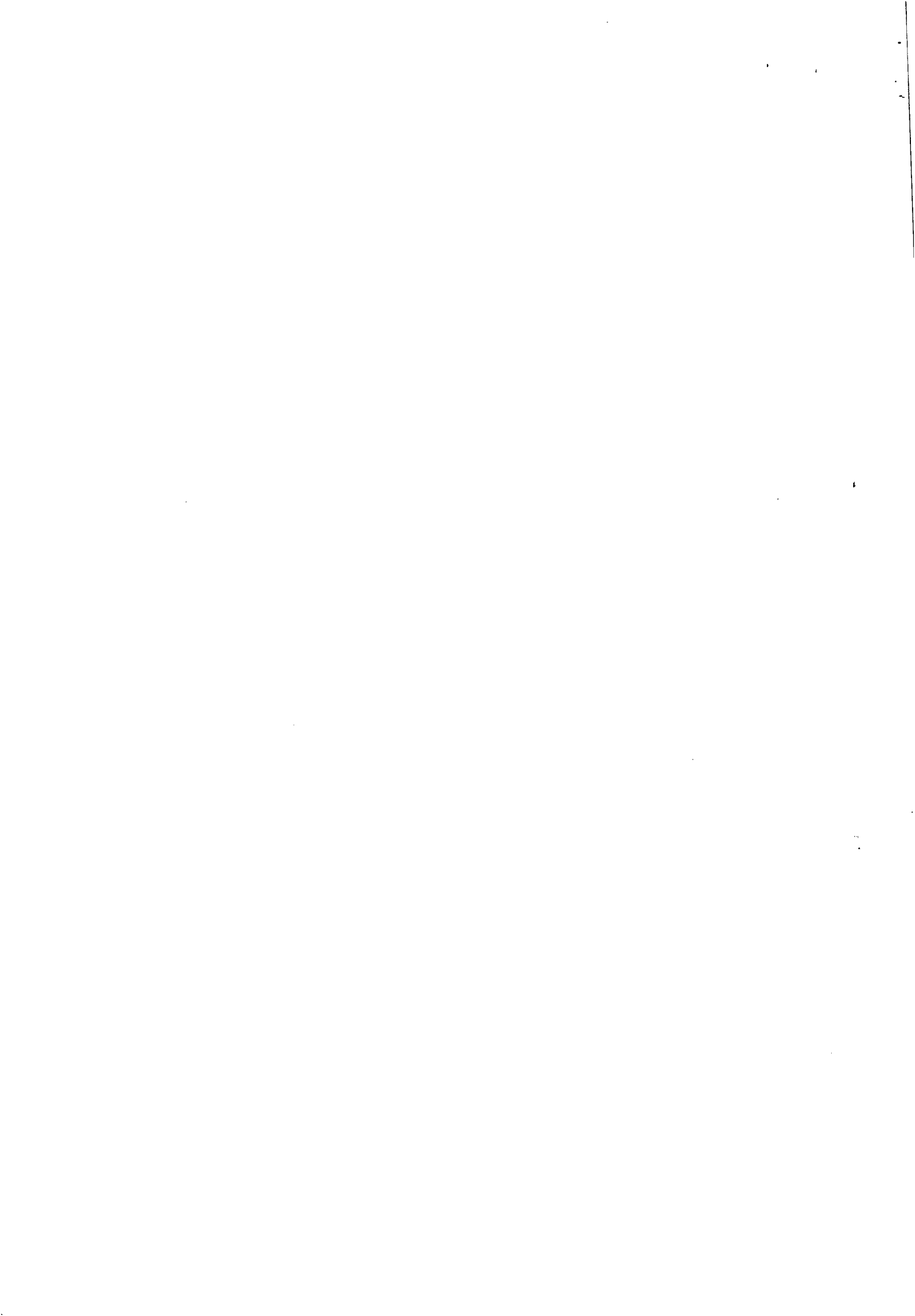



Companhia de Saneamento de Alagoas



- a) ADVERTÊNCIA, por escrito, pela inexecução parcial do contrato, pelo cumprimento irregular das cláusulas contratuais, pela paralisação da prestação dos serviços;
- b) MULTA de 2% (dois por cento) sobre o valor da fatura mensal, limitada, por sua vez de incidência, a 10% (dez por cento) do valor global do contrato;
- c) IMPEDIMENTO DE CONTRATAR com a Administração, por prazo não superior a 02 (dois) anos.

PARÁGRAFO PRIMEIRO: Na hipótese de a proponente incorrer em multa, esta deverá ser paga dentro do prazo máximo de 15 (quinze) dias a contar do recebimento da notificação ou do não acolhimento da defesa, sob pena de a CASAL descontar o respectivo valor nos pagamentos vincendo.

CLÁUSULA DÉCIMA TERCEIRA – DOS CASOS OMISSOS: Os casos omissos ou situações não explicitadas serão decididos pelas partes, segundo as disposições contidas na Lei 8.666/93, e suas alterações e demais regulamentos e normas administrativas federais e independentemente de suas transcrições.

CLÁUSULA DÉCIMA QUARTA – DA RESCISÃO: A Contratada poderá considerar rescindido o presente contrato, de pleno direito, independentemente de interpelação judicial ou extrajudicial, sem que assista à Registrada direito a qualquer indenização, nos seguintes casos e formas:

PARÁGRAFO PRIMEIRO: Ocorrendo:

- a) O não cumprimento de cláusulas contratuais, especificações;
- b) O cumprimento irregular de cláusulas contratuais;
- c) A lentidão do seu cumprimento, levando a Registrada a comprovar a impossibilidade da conclusão do fornecimento, nos prazos estipulados;
- d) O atraso injustificado no início do fornecimento;
- e) A ocorrência de caso fortuito ou de força maior, regularmente comprovada, impeditiva da execução desta Ata.

CLÁUSULA DÉCIMA QUINTA – DO FORO: As partes elegem o Foro da Cidade de Maceió/AL, que prevalecerá sobre qualquer outro, por mais privilegiado que seja, para dirimir quaisquer dúvidas oriundas do presente Contrato, das testemunhas.

E, por estarem assim justos e contratados, firmam o presente contrato em 02 (duas) vias de igual teor e forma na presença das testemunhas, que subscrevem depois de lido e achado conforme, para a produção dos seus jurídicos e legais efeitos.

Maceió, 09 de janeiro de 2015

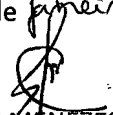

ÁLVARO JOSÉ MENEZES DA COSTA
Diretor Presidente/CASAL

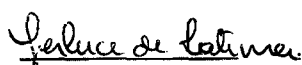

JORGE SILVIO LUENGO GALVÃO
Vice-Presidente de Gestão Corporativa/CASAL

TESTEMUNHAS:

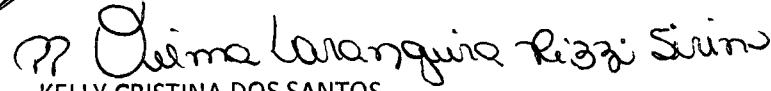
Felice de Brito
Nome/CPF

Nome/CPF



KELLY CRISTINA DOS SANTOS
SANEMARCK – Comércio de Materiais Hidráulicos Ltda

Laís Lima
Adv. -
Audi



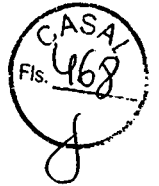

Companhia de Saneamento de Alagoas



**ATA DE REGISTRO DE PREÇOS Nº 02/2015 ORIUNDA DO PREGÃO ELETRÔNICO
SRP/Nº 01/2014 - CASAL**

Aos 07 (sete) dias do mês de outubro do ano de 2014 (dois mil e quatorze), a **COMPANHIA DE SANEAMENTO DE ALAGOAS – CASAL**, Sociedade de Economia Mista Estadual, vinculada à Secretaria de Estado de Infraestrutura, sediada na Rua Barão de Atalaia, nº 200, Centro, Maceió/AL, CEP: 57020-510, inscrita no CNPJ/MF sob o nº. 12.294.708/0001-81, neste ato representada por seu Diretor Presidente **ÁLVARO JOSÉ MENEZES DA COSTA**, brasileiro, casado, engenheiro civil, inscrito no CPF/MF sob o nº. 140.115.494-87 e por seu Vice-Presidente de Gestão Corporativa **JORGE SILVIO LUENGO GALVÃO**, brasileiro, solteiro, advogado, inscrito no CPF/MF sob o nº. 032.981.054-57 ambos residentes e domiciliados nesta Capital, no uso de suas atribuições legais, resolve, nos termos das Leis: Federal n. 10.520 de 17 de julho de 2002, Lei Complementar n.º 123/06, Lei Complementar nº 147/14, subsidiariamente pela Lei n. 8.666/93 e suas alterações estabelecidas nas Leis Federais 8.883/94 e 9.648/98, em face do processo licitatório administrativo nº 7236/2014, CI 05/2014 – SUPALM, Pregão Eletrônico para Registro de Preços nº 01/2014, conforme licitação homologada em 07 de janeiro de 2015 pelo Diretor Presidente da CASAL, resolve **REGISTRAR OS PREÇOS** para a possível aquisição de material hidráulico o **LOTE 2 – TUBOS EM PVC** – pela empresa **Hidroplast Indústria e Comércio Ltda.**, CNPJ 69.939.239/0001 – 28, com sede na Av. Duas Unas nº 777, Bairro Santo Aleixo, Jaboatão dos Guararapes/PE – CEP 54.120 – 560, email: joseantonio@hidroplast.com.br; neste ato representada pelo Sr. **JOSÉ ANTONIO DOS SANTOS NETO**, brasileiro, casado, Diretor, RG 1.858.522 – SSP/PE, CPF 284.499.834-87, residente e domiciliado na Rua Japecanga, nº 160, Prado, Recife/PE.

CLÁUSULA PRIMEIRA – DO OBJETO: A possível aquisição de material hidráulico do Lote 02 –TUBOS EM PVC, conforme especificado no Termo de Referência e quantitativos estabelecidos abaixo:

LOTE 2: TUBOS EM PVC

ITEM	QUANT.	ESPECIFICAÇÕES DOS PRODUTOS	PREÇO UNIT	PREÇO TOTAL
1	400	TUBO DE PVC COLETOR ESGOTO 100MM C/ ANEL	R\$ 47,00	R\$ 18.800,00
2	300	TUBO DE PVC COLETOR ESGOTO 150MM C/ ANEL	R\$ 98,00	R\$ 29.400,00
3	400	TUBO PVC DEFOFO 100MM C/ ANEL	R\$ 106,00	R\$ 42.400,00
4	400	TUBO PVC DEFOFO 150MM C/ ANEL	R\$ 203,00	R\$ 81.200,00
5	200	TUBO PVC DEFOFO 200MM C/ ANEL	R\$ 345,00	R\$ 69.000,00
6	80	TUBO PVC DEFOFO 250MM C/ ANEL	R\$ 55,00	R\$ 44.000,00
7	800	TUBO PVC PBA DN 100 DE 110MM C/ ANEL CL 15	R\$ 110,00	R\$ 88.000,00
8	100	TUBO PVC PBA DN 140 DE 160MM C/ ANEL CL 15	R\$ 280,00	R\$ 28.000,00
9	50	TUBO PVC PBA DN 180 DE 200MM C/ ANEL CL 15	R\$ 345,99	R\$ 17.299,50
10	15000	TUBO PVC PBA DN 50 DE 60MM C/ ANEL CL 15	R\$ 32,07	R\$ 481.050,00
11	2000	TUBO PVC PBA DN 75 DE 85MM C/ ANEL CL 15	R\$ 65,00	R\$ 130.000,00
12	10000	TUBO DE PVC SOLD. 20MM	R\$ 4,80	R\$ 48.000,00
13	15000	TUBO DE PVC SOLD. 25MM	R\$ 7,20	R\$ 108.000,00
14	3000	TUBO DE PVC SOLD. 32MM	R\$ 10,40	R\$ 31.200,00
15	2500	TUBO DE PVC SOLD. 40MM	R\$ 14,70	R\$ 36.750,00
16	5000	TUBO DE PVC SOLD. 50MM	R\$ 23,53	R\$ 117.650,00
17	3000	TUBO DE PVC SOLD. 60MM	R\$ 29,75	R\$ 89.250,00
TOTAL				R\$ 1.459.999,50

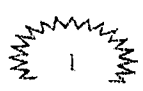

Lais Lima de Souza Leão
Adv. - OAB/AL 7777
ASJUI



Companhia de Saneamento de Alagoas



PARÁGRAFO PRIMEIRO: A existência de preços registrados não obriga a CASAL a firmar contratações que deles poderão advir, sendo assegurada ao beneficiário do Registro a preferência de fornecimento em igualdade de condições.

CLÁUSULA SEGUNDA – DO ÓRGÃO GERENCIADOR: O órgão gerenciador será a Companhia de Saneamento de Alagoas – CASAL.

PARÁGRAFO PRIMEIRO: Poderá utilizar da Ata de Registro de Preços, ainda, qualquer órgão ou entidade da Administração que não tenha participado do certame, mediante prévia consulta ao órgão gerenciador, desde que devidamente comprovada a vantagem e respeitadas, no que couber, as condições e as regras estabelecidas no Decreto 7.892 de 23 de janeiro de 2013.

PARÁGRAFO SEGUNDO: Caberá ao fornecedor beneficiário da Ata de Registro de Preços, observadas as condições nela estabelecidas, optar pela aceitação ou não do fornecimento, independentemente dos quantitativos registrados em Ata, desde que este fornecimento não prejudique as obrigações anteriormente assumidas.

PARÁGRAFO TERCEIRO: As aquisições ou contratações adicionais a que se refere este item não poderão exceder, por órgão ou entidade, a 100% (cem por cento) dos quantitativos registrados na Ata de Registro de Preços.

CLÁUSULA TERCEIRA – DOS DOCUMENTOS INTEGRANTES DO CONTRATO: Para todo e qualquer efeito jurídico, constituem partes integrantes e indissociáveis do presente contrato, independentemente de transcrição, os seguintes documentos:

- a) Edital de PREGÃO ELETRÔNICO SISTEMA DE REGISTRO DE PREÇOS N.º 01/2014 – CASAL e seus anexos, nestes incluso o TERMO DE REFERÊNCIA, e em caso de eventual contradição deverá ser consultada a CASAL para se manifestar;
- b) Proposta Comercial da empresa registrada, vencedora do Lote 02: Empresa Hidroplast Indústria e Comércio Ltda., CNPJ 69.939.239/0001 – 28, com sede na Av. Duas Unas n° 777, Bairro Santo Aleixo, Jaboatão dos Guarapes/PE – CEP 54.120 – 560, email: joseantonio@hidroplast.com.br; neste ato representada pelo Sr. JOSÉ ANTONIO DOS SANTOS NETO, brasileiro, casado, Diretor, RG 1.858.522 – SSP/PE, CPF 284.499.834-87, residente e domiciliado na Rua Japecanga, n° 160, Prado, Recife/PE. O valor para do Lote 02 é de R\$ 1.459.999,50 (hum milhão, quatrocentos e cinquenta e nove mil, novecentos e noventa e nove reais e cinquenta centavos).

CLÁUSULA QUARTA – DO VALOR: O valor do Registro de Preços para o Lote 02 é de R\$ 1.459.999,50 (hum milhão, quatrocentos e cinquenta e nove mil, novecentos e noventa e nove reais e cinquenta centavos).

PARÁGRAFO PRIMEIRO: Os preços são fixos e irrevogáveis por 12 (doze) meses, período este da vigência da Ata de Registro de Preço.

CLÁUSULA QUINTA – DA ENTREGA DO MATERIAL: O prazo para entrega do material será de no máximo, 30 (trinta) dias corridos, contados a partir da data do recebimento da Autorização de Fornecimento – AF, emitida pela CASAL, através do Gestor da Ata de Registro de Preços.

PARÁGRAFO PRIMEIRO: O material deve ser entregue no almoxarifado central da CASAL, localizado a Trav. Profº José da Silveira Camerino, S/N, Bairro Pinheiro, em Maceió/AL., durante expediente de segunda a sexta-feira, no horário das 08:00h as 11:00h e das 14:00h as 17:00h.

PARÁGRAFO SEGUNDO: A entrega do produto será fracionada ao longo de um ano de acordo com as necessidades da CASAL.

PARÁGRAFO TERCEIRO: O custo com transportes, tributos e taxas estão inclusos no valor do produto.

2

Laís Lima de Souza Leão
Adv. - OAB/AL 7777
ASJUI





Companhia de Saneamento de Alagoas



CLÁUSULA SEXTA – DA GARANTIA: As conexões a serem fornecidas deverão ser novas, com data de fabricação de no máximo 12 (doze) meses a contar da data de assinatura desta Ata, apropriados para aplicação a que se destina e que atendam as normas técnicas da ABNT.

CLÁUSULA SÉTIMA – DA VIGÊNCIA DA ATA: A Ata celebrada terá o prazo de 12 (doze) meses contados a partir da data da sua assinatura.

CLÁUSULA OITAVA – DO PAGAMENTO: O pagamento será procedido após apresentação da Nota Fiscal Fatura protocolada e devidamente conferida e atestada pelo gestor do Contrato, contando-se o prazo de 30 (trinta) dias a partir do seu lançamento no sistema de controle da pagamento da CASAL. A Nota Fiscal emitida deve ter o valor da AF e certificado quando da realização do pedido.

PARÁGRAFO PRIMEIRO: O pagamento fica condicionado à comprovação de que a licitante vencedora encontra-se adimplente com a Fazenda Pública Federal, Estadual e Municipal.

PARÁGRAFO SEGUNDO: A CONTRATADA deverá anexar a Nota Fiscal Fatura, os seguintes documentos, com data de validade atualizada:

- Certidão Negativa de Débito do INSS;
- Certidão Negativa de débito do FGTS;
- Certidão Negativa atualizada de Débito junto a fazenda Federal, Estadual e Municipal;
- Certidão Negativa de Débitos Trabalhistas - CNDT.

A não apresentação dos documentos acima elencados ensejará a rescisão deste contrato.

PARÁGRAFO TERCEIRO: Nenhum pagamento será feito sem que a licitante vencedora tenha recolhido o valor de multa eventualmente aplicada.

PARÁGRAFO QUARTO: A emissão antecipada do documento fiscal não implicará adiantamento para o pagamento da obrigação.

PARÁGRAFO QUINTO: Qualquer irregularidade que impeça a liquidação da despesa será comunicada à licitante vencedora, ficando o pagamento pendente até que se providenciem as medidas saneadoras.

PARÁGRAFO SEXTO: Os pagamentos serão efetuados através de depósito bancário em conta corrente da empresa registrada: **HIDROPLAST Indústria e Comércio Ltda.:** Banco do Brasil Agência: 0007-8. C/C: 8708-4.

CLÁUSULA NONA – DAS OBRIGAÇÕES DA CONTRATADA: A CONTRATADA se obrigará a cumprir fielmente o estipulado neste instrumento e, em especial: Reparar, corrigir, remover no todo ou em parte os tubos em que se verificar danos em decorrência do transporte, bem como, providenciar a substituição dos mesmos, sem ÔNUS para a CASAL no prazo máximo de 15 dias, a contar da data da notificação que lhe for entregue oficialmente.

PARÁGRAFO PRIMEIRO: Manter, durante toda a execução do contrato, em compatibilidade com as obrigações assumidas, todas as condições de habilitação e qualificação exigidas na licitação.

PARÁGRAFO SEGUNDO: Não transferir a outrem, no todo ou em parte, a presente Ata, sem prévia e expressa anuência da CONTRATANTE.

CLÁUSULA DÉCIMA – DAS OBRIGAÇÕES DA CONTRATANTE: Efetuar a CONTRATADA o pagamento conforme as condições estabelecidas neste Termo de Referência.

PARÁGRAFO PRIMEIRO: A CONTRATANTE deverá fiscalizar a execução do contrato, bem como:

- Receber e conferir o material, conferir e atestar a Nota Fiscal encaminhando a mesma para registro e pagamento;
- Notificar por escrito à CONTRATADA toda e qualquer ocorrência relacionada com o objeto da Ata, tais como, eventuais imperfeições durante sua vigência afixando prazo para sua correção;
- Providenciar os recursos pertinentes para descarga do material;

Laís Lima de Souza Leão
Adv. - OAB/AL 7777
AS.UU



- d) Exigir, a qualquer tempo, da CONTRATADA, documentos que comprovem o correto e tempestivo pagamento de todos os encargos previdenciários, trabalhistas, fiscais e comerciais decorrentes da execução desta Ata;
- e) Exigir que a CONTRATADA substitua o objeto fornecido em desacordo com as características e especificações exigidas, sem ônus para a CONTRATANTE.

CLÁUSULA DÉCIMA PRIMEIRA – DA GESTÃO E DA FISCALIZAÇÃO: A gestão e fiscalização da presente ATA DE REGISTRO DE PREÇOS será exercida pelo empregado CLIMÉRIO PRAXEDES LÉAL, mat. 1634, CPF nº 272.055.334-49, Supervisor de Almoarifado, doravante, denominado GESTOR.

PARÁGRAFO PRIMEIRO: Na ausência ou substituição do empregado acima nominado, por qualquer motivo, a gestão da Ata será feita por seu substituto imediato.

PARÁGRAFO SEGUNDO: A fiscalização de que trata o item anterior não exclui nem reduz a responsabilidade da CONTRATADA, por qualquer irregularidade ou em decorrência de imperfeições técnicas; vícios redibitórios ou emprego de material inadequado ou de qualidade inferior, inexistindo, em qualquer circunstância, responsabilidade da CASAL ou de seus agentes e prepostos.

PARÁGRAFO TERCEIRO: A CASAL se reserva o direito de rejeitar, no todo ou em parte, o material entregue em desacordo com os termos do Termo de Referência.

PARÁGRAFO QUARTO: Quaisquer exigências da fiscalização da CASAL, inerentes ao objeto deste instrumento contratual deverão ser prontamente atendidas pela Registrada, sem qualquer ônus para a CASAL.

CLÁUSULA DÉCIMA SEGUNDA – DAS PENALIDADES: Pela inexecução total, parcial ou inadequada das obrigações assumidas pela CONTRATADA, poderão ser aplicadas as seguintes sanções, não cumulativas, assegurado o direito de defesa prévia por 05 (cinco) dias úteis:

- a) ADVERTÊNCIA, por escrito, pela inexecução parcial do contrato, pelo cumprimento irregular das cláusulas contratuais, pela paralisação da prestação dos serviços;
- b) MULTA de 2% (dois por cento) sobre o valor da fatura mensal, limitada, por sua vez de incidência, a 10% (dez por cento) do valor global do contrato;
- c) IMPEDIMENTO DE CONTRATAR com a Administração, por prazo não superior a 02 (dois) anos.

PARÁGRAFO PRIMEIRO: Na hipótese de a proponente incorrer em multa, esta deverá ser paga dentro do prazo máximo de 15 (quinze) dias a contar do recebimento da notificação ou do não acolhimento da defesa, sob pena de a CASAL descontar o respectivo valor nos pagamentos vincendo.

CLÁUSULA DÉCIMA TERCEIRA – DOS CASOS OMISSOS: Os casos omissos ou situações não explicitadas serão decididos pelas partes, segundo as disposições contidas na Lei 8.666/93, e suas alterações e demais regulamentos e normas administrativas federais e independentemente de suas transcrições.

CLÁUSULA DÉCIMA QUARTA – DA RESCISÃO: A Contratada poderá considerar rescindido o presente contrato, de pleno direito, independentemente de interpelação judicial ou extrajudicial, sem que assista à Registrada direito a qualquer indenização, nos seguintes casos e formas:

PARÁGRAFO PRIMEIRO: Ocorrendo:

- a) O não cumprimento de cláusulas contratuais, especificações;
- b) O cumprimento irregular de cláusulas contratuais;
- c) A lentidão do seu cumprimento, levando a Registrada a comprovar a impossibilidade da conclusão do fornecimento, nos prazos estipulados;
- d) O atraso injustificado no início do fornecimento;
- e) A ocorrência de caso fortuito ou de força maior, regularmente comprovada, impeditiva da execução desta Ata.

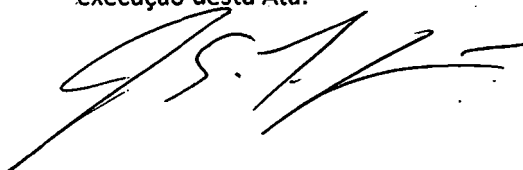

Lais Lima de Souza Leão
Adv. - OAB/AL 7777
ASJU







Companhia de Saneamento de Alagoas

CLÁUSULA DÉCIMA QUINTA – DO FORO: As partes elegem o Foro da Cidade de Maceió/AL, que prevalecerá sobre qualquer outro, por mais privilegiado que seja, para dirimir quaisquer dúvidas oriundas do presente Contrato, das testemunhas.

E, por estarem assim justos e contratados, firmam o presente contrato em 02 (duas) vias de igual teor e forma na presença das testemunhas, que subscrevem depois de lido e achado conforme, para a produção dos seus jurídicos e legais efeitos.

Maceió, 09 de Janeiro de 2015.

ÁLVARO JOSÉ MENEZES DA COSTA
Diretor Presidente/CASAL

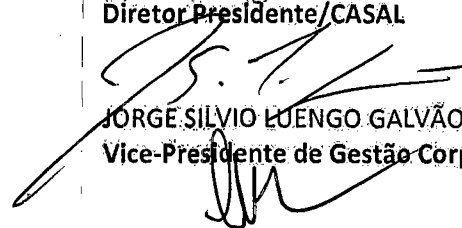
JORGE SILVIO LUENGO GALVÃO
Vice-Presidente de Gestão Corporativa/CASAL

TESTEMUNHAS:

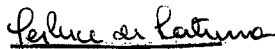
Nome/CPF

Nome/CPF

JOSÉ ANTONIO DOS SANTOS NETO
Hidroplast Indústria e Comércio Ltda

Laís Lima de Souza Leão
Adv. - OAB/AL 7777
ASJUI



Comércio Ltda - EPP, inscrita no CNPJ sob n° 01.315.754/0002-84, com sede na Av. Menino Marcelo, 7737, Serraria, Maceió - AL, CEP 57.046-000, aquisição de 100 (cem) unidades de café em pó para o CCERC, no valor de R\$ 368,00 (trezentos e sessenta e oito reais).

Maceió, 27 de fevereiro de 2015.

Marcos José Dantas Kummer
Diretor Presidente

**TERMO DE RATIFICAÇÃO DE DISPENSA DE LICITAÇÃO
(COLETA PÚBLICA DE PREÇOS)**

O Diretor Presidente da Companhia de Edição, Impressão e Publicação de Alagoas - CEPAL, sociedade de economia mista, inscrita no CNPJ/MF n° 04.308.836/0001-09, com sede na Av. Fernandes Lima, s/n°, CEPAL, Gruta de Lourdes - Maceió - Alagoas - CEP: 57052-000, no uso de suas atribuições regulamentares, considerando os procedimentos realizados, o pronunciamento da Assessoria Jurídica e do Diretor Administrativo Financeiro da CEPAL, que opinou pela possibilidade jurídica da contratação, mediante Dispensa de licitação, com fundamento no artigo 24, inciso II c/c o parágrafo único da Lei Federal n° 8.666/93 RESOLVE ratificar o procedimento e a Dispensa de licitação tratada no processo administrativo 1378/2014, autorizando a contratação, mediante coleta pública de preços da empresa Araujo & Nunes Serviços e Manutenção Elétrica Ltda - EPP, inscrita no CNPJ sob n° 21.025.295/0001-20, com sede na R. Jornalista Augusta Vaz Filho, 946, Sala 03, Pinheiro, Maceió/AL, CEP 57.057-150, para a contratação de empresa especializada em infraestrutura de rede de informática - CCERC, no valor de R\$ 2.200,00 (dois mil e duzentos reais). Em cumprimento ao contrato n° 04/2010 - SETUR.

Maceió, 27 de fevereiro de 2015.

Marcos José Dantas Kummer
Diretor Presidente

Protocolo 138392

Companhia de Saneamento de Alagoas (CASAL)

COMPANHIA DE SANEAMENTO DE ALAGOAS

**EXTRATO DA ATA DE SISTEMA REGISTRO DE PREÇOS
N° 01/2015**

Protocolo n° 7236/2014 - CASAL - C.I.N° 05/2014 - SUPLAM
Contratante: CASAL. Rua Barão de Atalaia, 200, Centro, CNPJ/MF n° 12.294.708/0001-81 - representada por seu Diretor Presidente ÁLVARO JOSÉ MENEZES DA COSTA, CPF/MF n° 14.115.494-87 e por seu Vice-Presidente de Gestão Corporativa JORGE SILVIO LUENGO GALVÃO, CPF/MF n° 032.981.054-57

CONTRATADA: EMPRESA SANEMARCK - Comércio de Materiais Hidráulicos Ltda., CNPJ sob n° 08.164.724/0001-82, com sede à Rua Alfredo Pinto, n° 1158 - Afonso Pena - São José dos Pinhais/PR - CEP 83.050-320, neste ato representada pela Srta. KELLY CRISTINA DOS SANTOS, Sócia Administradora, casada, brasileira, RG 6.565.466-0, CPF/MF sob n° 023.002.799-75, domiciliada à Rua dos Amendoinos, n° 06, bairro Uberaba, na cidade de Curitiba/PR;

Objeto: A possível aquisição de material hidráulico do Lote 1- conexões em PVC; Lote 3 - conexões em ferro fundido, conforme especificado no Termo de Referência e quantitativos estabelecidos.

Data da assinatura: 09 de janeiro de 2015

Protocolo n° 7236/2014 - CASAL - C.I. n° 05/2014 - SUPLAM Autorizamos a elaboração da ATA de Registro de Preço n° 01/2015 celebrado entre a CASAL e a EMPRESA SANEMARCK - Comércio de Materiais Hidráulicos Ltda, observando a legislação vigente. Homologado em: 07.01.2015

Protocolo 138280

COMPANHIA DE SANEAMENTO DE ALAGOAS

**EXTRATO DA ATA DE SISTEMA DE REGISTRO DE PREÇOS
N° 02/2015**

Protocolo n° 7236/2014 - CASAL - C.I.N° 05/2014 - SUPLAM
Contratante: CASAL. Rua Barão de Atalaia, 200, Centro, CNPJ/MF n° 12.294.708/0001-81 - representada por seu Diretor Presidente ÁLVARO JOSÉ MENEZES DA COSTA, CPF/MF n° 14.115.494-87 e por seu Vice-Presidente de Gestão Corporativa JORGE SILVIO LUENGO GALVÃO, CPF/MF n° 032.981.054-57

CONTRATADA: EMPRESA HIDROPLAST INDÚSTRIA E COMÉRCIO LTDA, CNPJ 69.939.239/0001 - 28, com sede na Av. Duas Unas n° 777, Bairro Santo Aleixo, Jaboatão dos Guararapes/PE - CEP 54.120 - 560, neste ato representada pelo Sr. JOSÉ ANTONIO DOS SANTOS NETO, brasileiro, casado, Diretor, RG 1.858.522 - SSP/PE, CPF 284.499.834-87, residente e domiciliado na Rua Japecanga, n° 160, Prado, Recife/PE.

OBJETO: A possível aquisição de material hidráulico do Lote 02 -TUBOS EM PVC, conforme especificado no Termo de Referência e quantitativos estabelecidos

Data da assinatura: 09 de janeiro de 2015

Protocolo n° 7236/2014 - CASAL - C.I. n° 05/2014 - SUPLAM Autorizamos a elaboração da ATA de Registro de Preço n° 01/2015 celebrado entre a CASAL e a EMPRESA HIDROPLAST INDUSTRIA E COMÉRCIO LTDA, observando a legislação vigente. Homologado em: 07.01.2015

Protocolo 138282

COMPANHIA DE SANEAMENTO DE ALAGOAS

**EXTRATO DO PRIMEIRO TERMO ADITIVO AO CONTRATO
N° 020/2014**

Protocolo n° 15866/2014 - CASAL - C.I. N° 54/2014 - UNJARAGUÁ
Contratante: CASAL. Rua Barão de Atalaia, 200, Centro, CNPJ/MF n° 12.294.708/0001-81 - representada por seu Diretor Presidente WILDE CLÉCIO FALCÃO DE ALENCAR, CPF/MF n° 091.578.673-72 e por seu Vice-Presidente de Gestão Operacional CARLOS ANTONIO DE SOUZA FIGUEIREDO LIMA, CPF/MF n° 098.703.694-72

CONTRATADA: a EMPRESA MC CONSTRUÇÕES LTDA, estabelecida a Rua Luiz Gonzaga, 31, Quadra A, serraria centro, Maceió/AL, inscrita no CNPJ/MF sob o n° 09.475.414/0001-41, doravante denominada simplesmente CONTRATADA, neste ato, representada por THIAGO ANTONIO MENDONÇA LEONCIO, brasileiro, casado, empresário, portador do CPF n° 032.843.594-51, residente e domiciliado em Maceió/AL,

OBJETO: Por força deste instrumento, o prazo estabelecido na cláusula sexta do contrato original fica prorrogado por mais 03 (três) meses, a contar de 02 de janeiro de 2015 a 02 de abril de 2015.

Data da assinatura: 02 de janeiro de 2015

Protocolo n° 15866/2014 - CASAL - C.I. n° 54/2014 - UNJARAGUÁ Autorizamos a elaboração do Primeiro Termo Aditivo ao Contrato n° 020/2014 celebrado entre a CASAL e a EMPRESA MC CONSTRUÇÕES LTDA, observando a legislação vigente. Homologado em: 15.12.2014

Protocolo 138285

COMPANHIA DE SANEAMENTO DE ALAGOAS

**EXTRATO DO PRIMEIRO TERMO ADITIVO AO CONTRATO
N° 049/2014**

Protocolo n° 14618/2014 - CASAL - C.I.N° 193/2014 - UNBB
Contratante: CASAL. Rua Barão de Atalaia, 200, Centro, CNPJ/MF n° 12.294.708/0001-81 - representada por seu Diretor Presidente WILDE CLÉCIO FALCÃO DE ALENCAR, CPF/MF n° 091.578.673-72 e por seu Vice-Presidente de Gestão Operacional CARLOS ANTONIO DE SOUZA FIGUEIREDO LIMA, CPF/MF n° 098.703.694-72

CONTRATADA: a EMPRESA MC CONSTRUÇÕES LTDA, estabelecida a Rua Luiz Gonzaga, 31, Quadra A, serraria centro, Maceió/AL, inscrita no CNPJ/MF sob o n° 09.475.414/0001-41, doravante denominada simplesmente CONTRATADA, neste ato, representada por THIAGO ANTONIO MENDONÇA LEONCIO, brasileiro, casado, empresário, portador do CPF n° 032.843.594-51, residente e domiciliado em Maceió/AL, tendo em vista o que consta no processo, C.I. 193/2014, protocolo n° 14618/2014 e S.C. 00015746, acordam em celebrar o presente aditivo, de acordo com as cláusulas e condições a seguir expressas:

OBJETO: Por força deste instrumento, o prazo estabelecido na cláusula sexta do contrato original fica prorrogado por mais 08 (oito) meses, a contar de 31 de Dezembro de 2014 a 31 de Agosto de 2015, podendo ser rescindindo quando da contratação dos novos concursados.

Data da assinatura: 30 de dezembro de 2014

Protocolo n° 14618/2014 - CASAL - C.I. n° 193/2014 - UNBB Autorizamos a elaboração do Primeiro Termo Aditivo ao Contrato n° 049/2014 celebrado entre a CASAL e a EMPRESA MC CONSTRUÇÕES LTDA, observando a legislação vigente. Homologado em: 17.12.2014

Protocolo 138290

