



Companhia de Saneamento de Alagoas

Rua Barão de Atalaia, nº 200, Centro, Maceió - AL - CEP 57020-510

Fone: (82) 3315-3082 - CNPJ: 12.294.708/0001-81

Sistema Eletrônico do Serviço de Informação ao Cidadão – SIC

Relatório Estatístico dos Pedidos de Acesso à Informação

Março de 2016

QUANTIDADE DE PEDIDOS

No mês de março de 2016 foram registrados 04 (quatro) pedidos de acesso à informação.

CARACTERÍSTICAS DOS SOLICITANTES

É possível extrair dados que caracterizam os solicitantes a partir do preenchimento do cadastro no sistema e-SIC disponibilizado no endereço eletrônico www.e-sic.al.gov.br ou www.casal.al.gov.br (SIC), conforme apresentados a seguir:

- **Tipo de Pessoa**

Dentre o total de 4 pedidos, todos foram realizados por pessoas físicas.

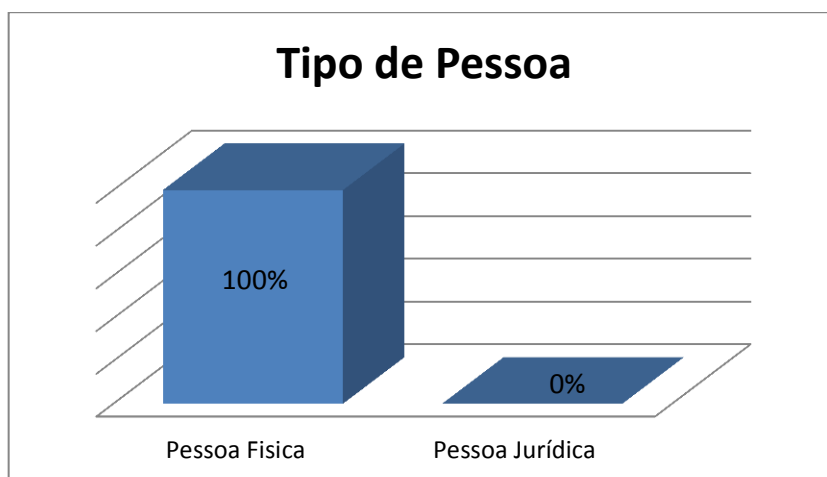

- **Gênero dos Solicitantes**

Entre os solicitantes, 2 pertencem ao sexo feminino e 2 sexo masculino.

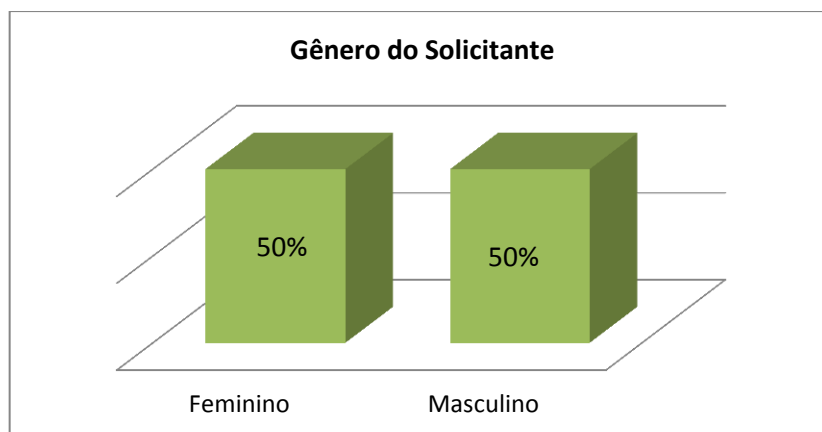



Companhia de Saneamento de Alagoas

Rua Barão de Atalaia, nº 200, Centro, Maceió - AL - CEP 57020-510

Fone: (82) 3315-3082 - CNPJ: 12.294.708/0001-81

Sistema Eletrônico do Serviço de Informação ao Cidadão – SIC

Relatório Estatístico dos Pedidos de Acesso à Informação

Março de 2016

- **Região de Origem dos Solicitantes**

Do total de pedidos recebidos, todos declararam sua origem.

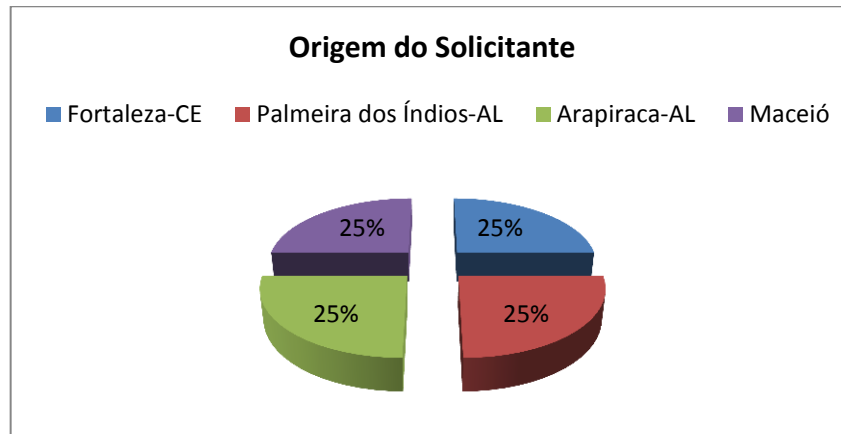

FAIXA ETÁRIA DOS SOLICITANTES

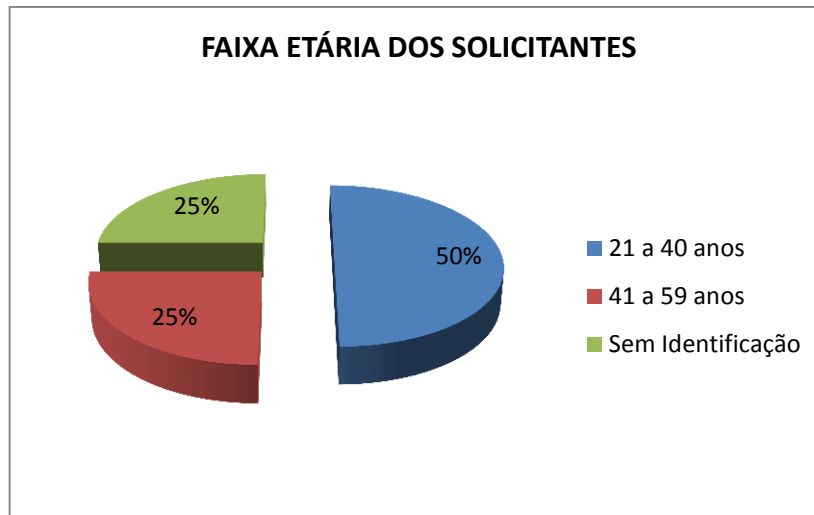



Companhia de Saneamento de Alagoas

Rua Barão de Atalaia, nº 200, Centro, Maceió - AL - CEP 57020-510

Fone: (82) 3315-3082 - CNPJ: 12.294.708/0001-81

Sistema Eletrônico do Serviço de Informação ao Cidadão – SIC

Relatório Estatístico dos Pedidos de Acesso à Informação

Março de 2016

GRAU DE ESCOLARIDADE DOS SOLICITANTES

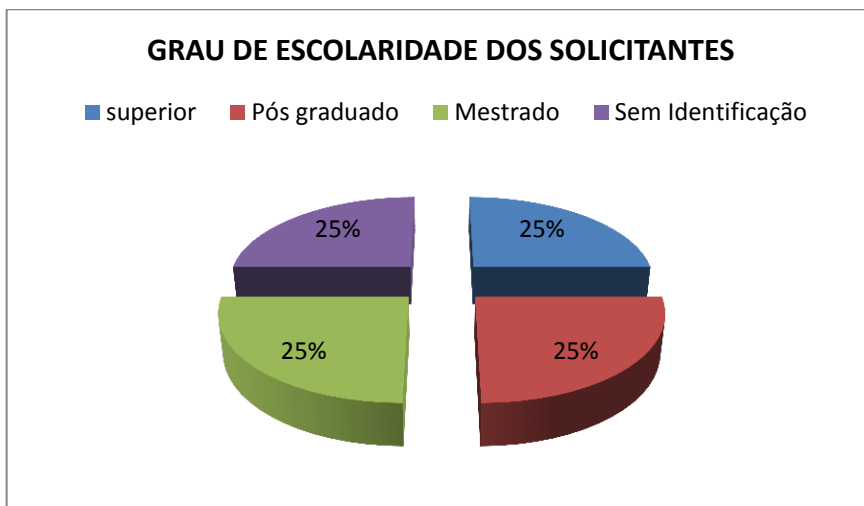

ASSUNTOS MAIS DEMANDADOS PELO SISTEMA e-SIC

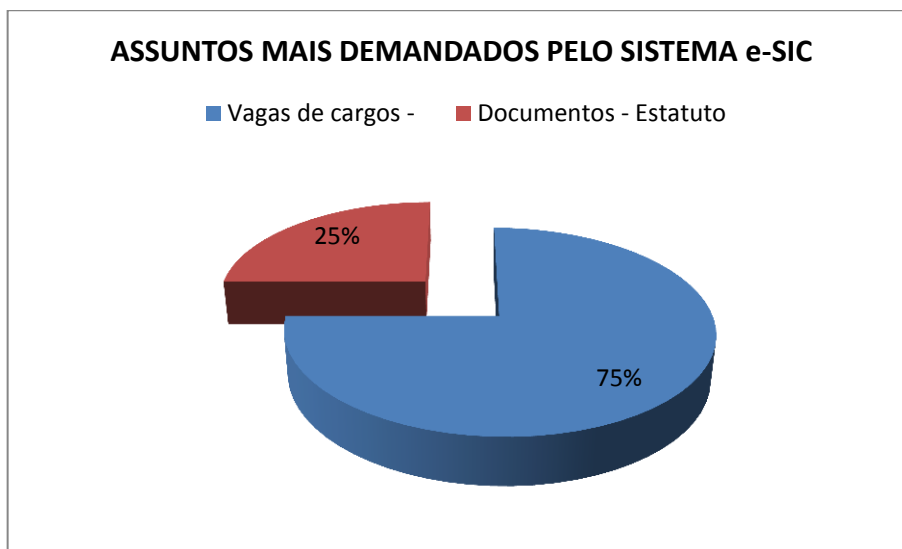

PRAZO DE ATENDIMENTO DO SERVIÇO DE INFORMAÇÃO AO CIDADÃO (SIC)



Companhia de Saneamento de Alagoas

Rua Barão de Atalaia, nº 200, Centro, Maceió - AL - CEP 57020-510

Fone: (82) 3315-3082 - CNPJ: 12.294.708/0001-81

Sistema Eletrônico do Serviço de Informação ao Cidadão – SIC

Relatório Estatístico dos Pedidos de Acesso à Informação

Março de 2016

Das 4 (quatro) solicitações recebidas no mês de março de 2016, três foram respondidas antes do prazo de resposta, e um foi respondida antes do prazo de prorrogação.

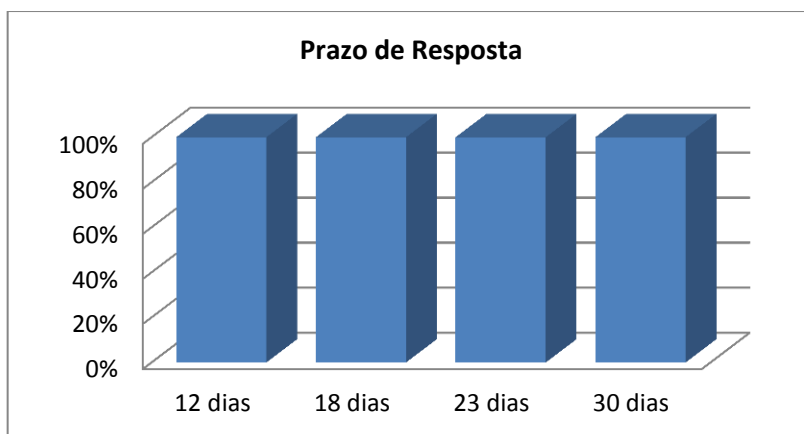

SETORES MAIS DEMANDADOS

Dentre as respostas encaminhadas aos solicitantes através do sistema e-SIC, os Setores mais demandados foram: Superintendência de Recursos Humanos (SURHU) e Secretária do Conselho Fiscal.

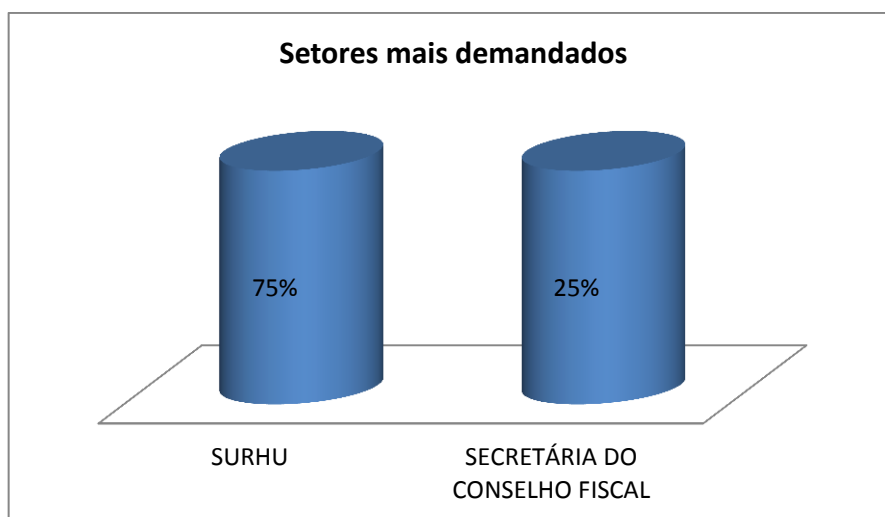

STATUS DOS PEDIDOS



Companhia de Saneamento de Alagoas

Rua Barão de Atalaia, nº 200, Centro, Maceió - AL - CEP 57020-510

Fone: (82) 3315-3082 - CNPJ: 12.294.708/0001-81

Sistema Eletrônico do Serviço de Informação ao Cidadão – SIC
Relatório Estatístico dos Pedidos de Acesso à Informação

Março de 2016

Dentre as solicitações recebidas e respondidas em março de 2016, o total de pedidos atendidos foi de 3 (três) e 1 (um) com prazo de resposta para o mês de abril.

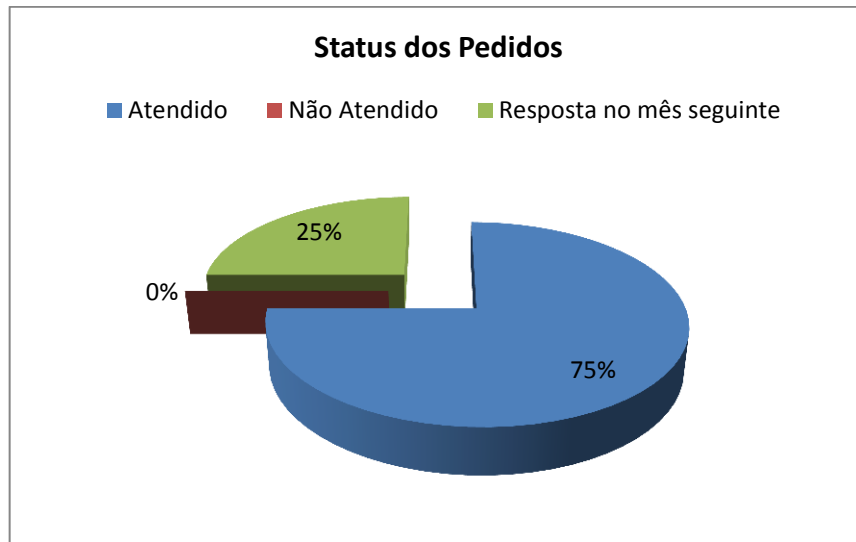

CLASSIFICAÇÃO DE DOCUMENTOS

Tratam-se de informações classificadas, reclassificadas ou ainda desclassificadas como ultrassecretas, secretas e reservadas. Não houve classificação de informações durante esse período.

RECURSOS

Durante o mês de março de 2016, não houve pedido de recursos para esse período.

Maceió, 05 de Abril de 2016.

Assessoria de Governança e Transparência

Companhia de Saneamento de Alagoas - CASAL