

PLANTA BAIXA - ESC. 1:50

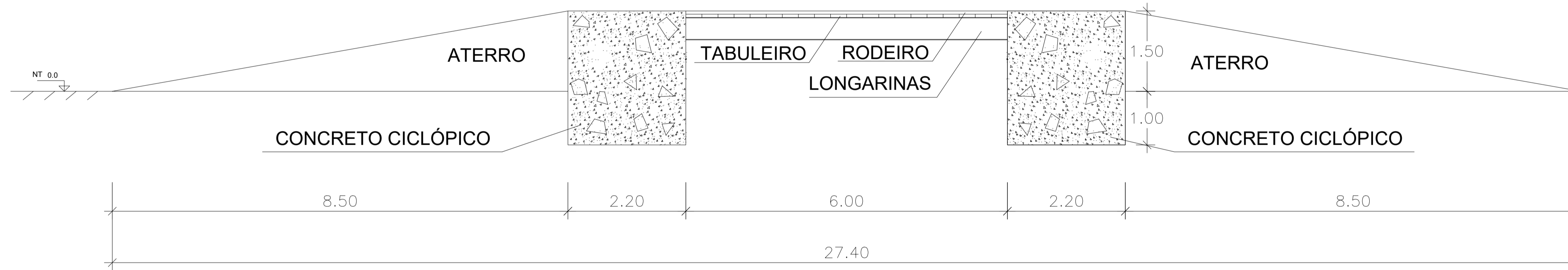

CORTE A-A'

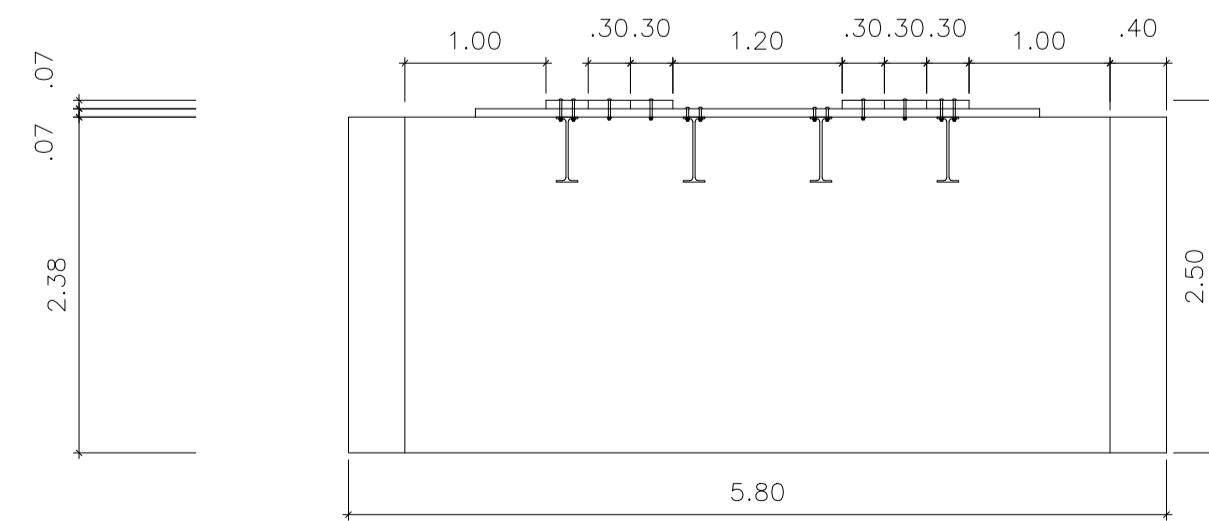

CORTE B-B'

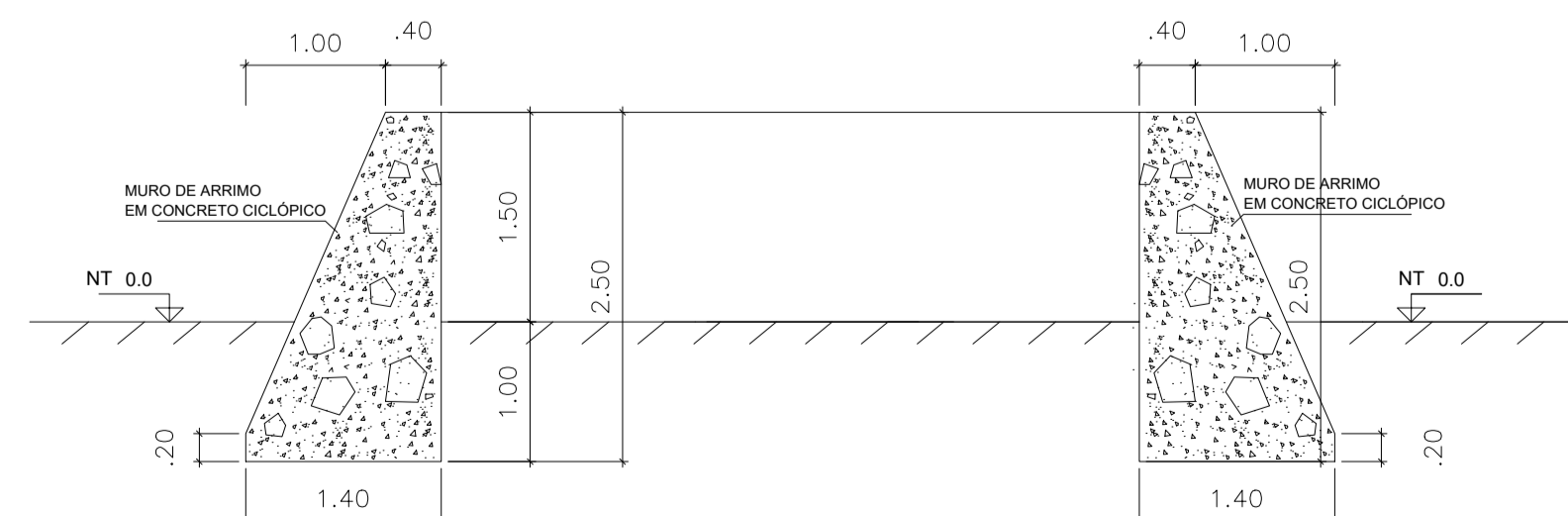

CORTE C-C'

CONCRETO DA FUNDAÇÃO- fck 30 Mpa  
 AÇO CA - 50  
 VOLUME DE CONCRETO - 12,62 M³  
 DIMENSÕES EM METROS

PROPRIETÁRIO: COMPANHIA DE SANEAMENTO DE ALAGOAS

PROJETO ESTRUTURAL: CARLOS ROBERTO SANTOS  
 ENGENHEIRO CIVIL CREA 1412 D AL-RN 020092546-6

RESPONSÁVEL TÉCNICO:

**CASAL** GOVERNO DO ESTADO DE ALAGOAS  
 SECRETARIA DE ESTADO DA INFRA-ESTRUTURA  
 COMPANHIA DE SANEAMENTO DE ALAGOAS

TÍTULO: PROJETO DE ESTRUTURAL DE PONTE EM ESTRUTURA MISTA SOBRE O RIO PRATAGY

CONTEÚDO: PLANTA BAIXA E CORTE

LOCAL: MUNICÍPIO DE MACEIÓ/ALAGOAS RESPONSÁVEL: CARLOS ROBERTO SANTOS

ESCALA: INDICADA DATA: JANEIRO /2023 CÁDRETA: ESDRAS MÁRCIO PLANETA: 01/02